

ROTTLER

SÉRIE EM103/4/5H CNC CENTRE D'USINAGE MANUEL DES PIÈCES DE L'ÉQUIPEMENT OPTIONNEL



EM103/4/5H



Équipements
optionnels
Manuel des pièces
détachées



PROCÉDURE DE COMMANDE

Contactez votre représentant régional Rottler pour obtenir de l'aide dans la commande d'équipements optionnels, de pièces de rechange ou d'outillage.

Si vous ne parvenez pas à contacter votre représentant régional Rottler, appelez l'usine au 253-872-7050 et demandez à parler au spécialiste des ventes de pièces détachées.

Ayez les informations suivantes à portée de main pour accélérer le processus de commande :

1. Votre nom, le nom de votre entreprise et votre numéro de téléphone
2. Numéro de client
3. Si vous n'avez pas de numéro de client, votre adresse de facturation
4. Adresse d'expédition si différente de l'adresse de facturation
5. Modèle et numéro de série de la machine
6. Numéro de pièce et description de l'article à commander
7. Méthode d'envoi préférée

Vous pouvez également nous contacter par courrier électronique pour nous communiquer les informations susmentionnées. Pour les clients situés aux États-Unis, envoyez des courriels à parts@rottermfg.com, pour les clients situés en dehors des États-Unis, utilisez intlparts@rottermfg.com.

Dans certains cas, il peut vous être demandé d'envoyer une photo de la pièce que vous commandez s'il s'agit d'une pièce de rechange ou si elle ne figure pas dans la base de données.

Si vous n'êtes pas sûr de la pièce à commander, contactez notre service après-vente et demandez à parler à l'un de nos conseillers. Ils vous aideront à déterminer la pièce dont vous avez besoin.

IL Y A UNE COMMANDE MINIMUM DE \$25.00

SÉRIE EM103/4/5H

ÉQUIPEMENT OPTIONNEL

MANUEL DES PIÈCES

DÉTACHÉES

Outils de coupe	1
Outils d'alésage	1
10118 Kit de tête de coupe pour trous borgnes, 1 ½-4,1" (38-104mm) x 7" (176mm).....	1
10131 Kit de tête de coupe pour trous borgnes, 2,92-6.74" (74-171mm) x 9 ⅝" (245mm).....	3
10108B Kit de tête de coupe pour trous borgnes, 2,92-6.74" (74-171mm) x 11 ¼" (286mm)	5
10117 Kit de tête de coupe pour trous borgnes, 143-237 mm (5,63-9,34") de diamètre.....	7
10107B Kit de tête de coupe pour trous borgnes, 7 ¾" (197mm) Dia.....	9
10104B Kit de tête de coupe pour trous borgnes, 12" (305mm) Dia.....	11
Outils de surfaçage	13
10119 Kit de coupe-mouche de surfaçage, 10" (254mm) Dia	13
10106C Kit de coupe-mouche de surfaçage, 14" (356mm) Dia.....	14
10115 Kit de coupe-mouche de surfaçage, 18" (457mm) Dia	15
10106B Kit de coupe-mouche de surfaçage, 22" (559mm) Dia.....	16
10129 Kit de broyage de coquilles, 5" (127mm) Dia	17
10130 Kit de broyage en coquille, 6" (152mm) Dia.....	18
10109D Kit de broyage en coquille, 8" (203mm) Dia	19
10109B Kit de broyage en coquille, 18" (457mm) Dia	20
Entraînements à angle droit	21
13001 Entraînement à angle droit, 2" rallongé.....	21
13002 Entraînement à angle droit de taille moyenne.....	26
13003 Entraînement à angle droit par courroie	31
13004 Entraînement spécial à angle droit étroit.....	36
13000 Entraînement à angle droit déporté pour usage intensif	39
Accessoires pour entraînement à angle droit	43
650-2-39B Kit de tête de coupe pour alésage linéaire, 49,28-104,39 mm (1,94-4,11") de diamètre...43	
650-2-39C Kit de tête de coupe pour l'alésage en ligne, 71,63-140,21 mm (2,82-5,52") de diamètre 45	

650-2-39A Kit de tête de coupe pour l'alésage linéaire, 137-206 mm (5,4-8,1") de diamètre	47
6519V Kit de tête de coupe pour alésage linéaire HD, 145,8-249,9 mm (5,74-9,84") de diamètre x 76 mm (3")	49
6519P Kit de tête de coupe pour alésage linéaire HD, 145,8-249,9 mm (5,74-9,84") de diamètre x 108 mm (4,25")	51
6519M Kit de tête de coupe pour alésage linéaire HD, 145,8-249,9 mm (5,74-9,84") de diamètre x 130 mm (5,1")	53
6519N Kit de tête de coupe pour alésage linéaire HD, 145,8-249,9 mm (5,74-9,84") de diamètre x 152 mm (6")	55
6779L Coupe-mouche, 10" (254mm) Dia	57
6779M Coupe-mouche, 14" (356mm) Dia	58
6779N Kit de tête d'alimentation croisée	59
6855C Ensemble d'outils de surfaçage de la poussée	60
6779H Kit d'adaptation CAT 40	61
Supports d'insertion	62
Série 6801 Support d'insertion	62
Série 6593 Support d'insertion	62
Série 6520 Supports d'insertion	63
Série 6259 Support d'insert	63
6206L Cartouche d'insertion	64
6206M Cartouche d'insertion	64
6593S Cartouche d'insertion	64
6598 Cartouche d'insertion	65
Micromètres	66
900-2-19 Micromètre	66
900-2-20 Micromètre	66
Outil à usage général	67
10121A Kit de réparation de l'alésage du poussoir Caterpillar 3400	67
10124 CAT 40 Kit de pinces de serrage	68
650-2-45G Fraise en carbure, 1" (25.4mm) Dia x 4.0" (101.4mm)	68
650-2-43F Fraise à quatre cannelures, ¾" (19,05 mm) x 4,0" (101,4 mm)	68
10113 Adaptateur de broche pour outils à queue de 1,0" (25,4 mm) de diamètre	69
10113A Adaptateur de broche pour outils à queue de 0,75" (19,05 mm) de diamètre	69
10125 Adaptateur, vierge	69
10126 CAT 40 Adaptateur conique	70
10127 Adaptateur conique R8	71
10128 #5 Adaptateur cône morse	72
10122 Kit de tête d'alésage ajustable de petite précision	73

6900B Assemblage de la tête d'alimentation transversale.....	74
Fixation	75
Parallèles.....	75
6511 Kit de serrage ¾" (19,05 mm).....	75
11115 Parallèles, 2" x 3" (51mm x 76mm).....	75
6370Z Parallèles, 10" (254mm).....	76
6370C Parallèles, 18" (457mm).....	77
Dispositifs de positionnement de l'alésage principal	78
6725 Kit de luminaires de petite et moyenne portée	78
6405F Large V-Block Fixture Kit	80
Jeux de localisateurs de roulements principaux.....	81
Fixations pour alésages linéaires	83
650-3-56 Kit de fixation pour table pivotante à alésage linéaire	83
6821 Kit d'alésage linéaire universel réglable	85
6843 Kit de support pour bloc en V à 90	87
6823E Kit de support pour bloc en V à 90° (grand).....	88
6789L Kit de support pour bloc en V 113	89
6789N 116° V-Block Support Kit.....	90
6789E Kit de support pour bloc en V 115.....	91
6823B Kit de support pour bloc en V à 120.....	92
6789K Kit de support pour bloc en V à 130.....	93
6789Q Kit de support pour bloc en V à 140.....	94
6789T Kit de support pour bloc en V 110	95
6846 White Superior 12 & 16 G825 Dispositif d'alésage linéaire	96
6810 Waukesha 7042, 9390 & CAT 379, 398, 399 Dispositif d'alésage linéaire	98
Installations et accessoires divers	100
6309N Kit de fixation pour tour de contrôle	100
7152A Niveau à deux axes.....	101
7209M Table de mise à niveau.....	102
7209N Étau 2 pièces	108
9111A Plaque en T pour luminaires F60.....	108
650-3-66 Dispositif de surfaçage du chapeau de bielle de compresseur.....	109
6870 Kit de fixation de précision pour grande tige de connexion	111
Équipement auxiliaire	113
10110 Kit de sonde sans fil Renishaw.....	113
502-12-7B Kit de palpation et de lecture numérique de faux-rond.....	113



502-9-9A Indicateur de faux-rond mécanique, en pouces.....	114
502-9-9J Indicateur de faux-rond mécanique, métrique.....	114
502-9-9S Support d'indicateur.....	114
502-12-4 Un support d'indicateur magnétique.....	114
502-12-4 Support d'indicateur magnétique à usage général.....	114
650-3-44R Système de fixation de précision des tiges de connexion.....	115
650-3-64 HD Système de fixation de précision des bielles.....	121
9116 Changeur automatique d'outils rotatifs.....	127
9234 EM105 Enceinte de sécurité.....	128

Coupe Outils

Alésage Outils

10118 Kit de tête de coupe pour trous borgnes, 1 ½"-4.1" (38-104mm) x 7" (176mm)



Gamme de diamètres d'outils								
Diamètre de la tête de coupe	Décalage de l'axe		6801A	6801B	6801C	6801D	6801E	6801F
		1.5"	-0.655"	Min	1.50"	1.93"	2.30"	2.69"
		Max	2.02"	2.53"	2.90"	3.29"	3.70"	4.10"

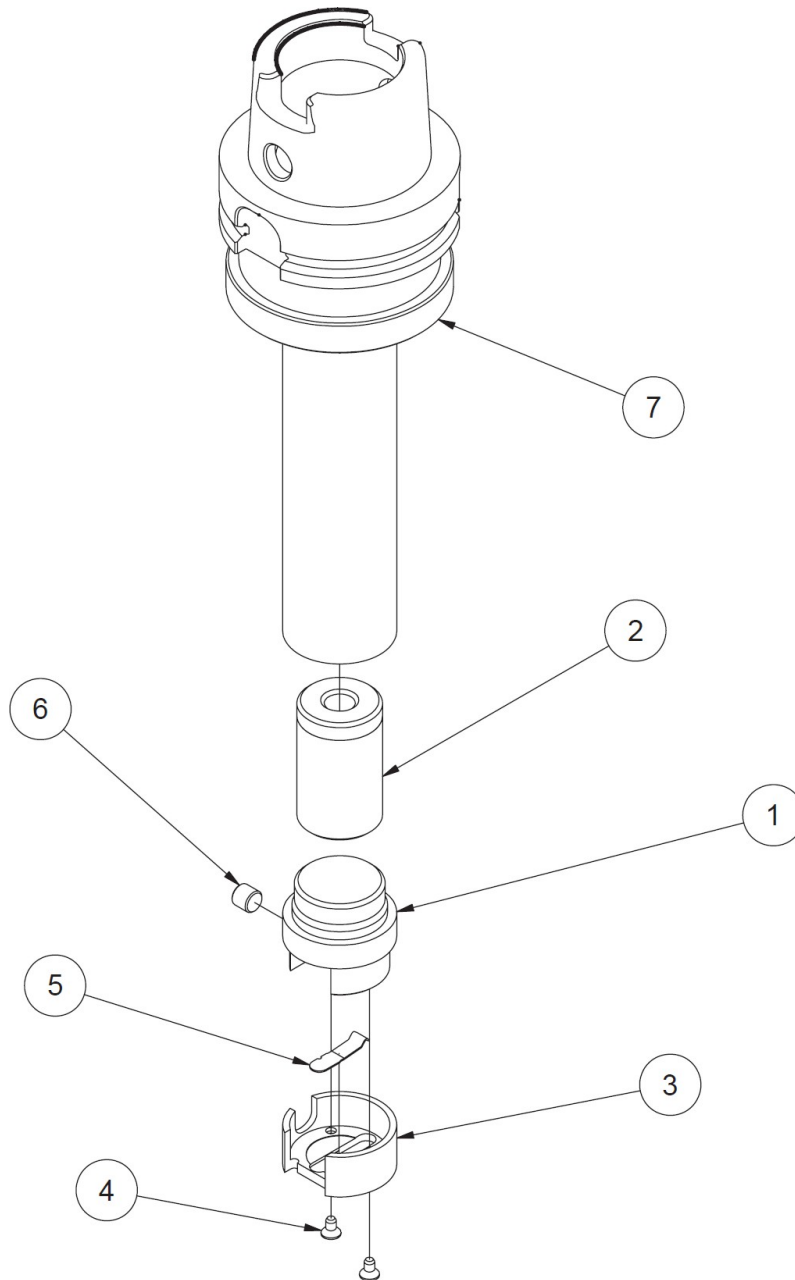

10118A ASSEMBLAGE DE LA TÊTE DE COUPE, 1 1/2"-4.1" (38-104mm) x 7" (176mm)			
ITEM	QTÉ	NUMÉRO DE PIÈCE	DESCRIPTION
1	1	600-7-2D	Corps inférieur, 1 1/2" Stub Bar
2	1	600-8-2	Contrepoids
3	1	600-5	Capuchon de tête de coupe
4	2	MF-120A	Douille à tête plate #6-32 UNC x 0.25"
5	1	100-1B	Ressort de blocage de l'outil
6	1	502-25-1	Vis de blocage du porte-outil



7	1	10118B	ADAPTATEUR HSK 2,88 DIA STUB BAR CUTTERHEAD
---	---	--------	---

10131 Kit de tête de coupe pour trous borgnes, 74-171 mm (2,92" - 6,74") de diamètre x 245 mm (9 5/8")

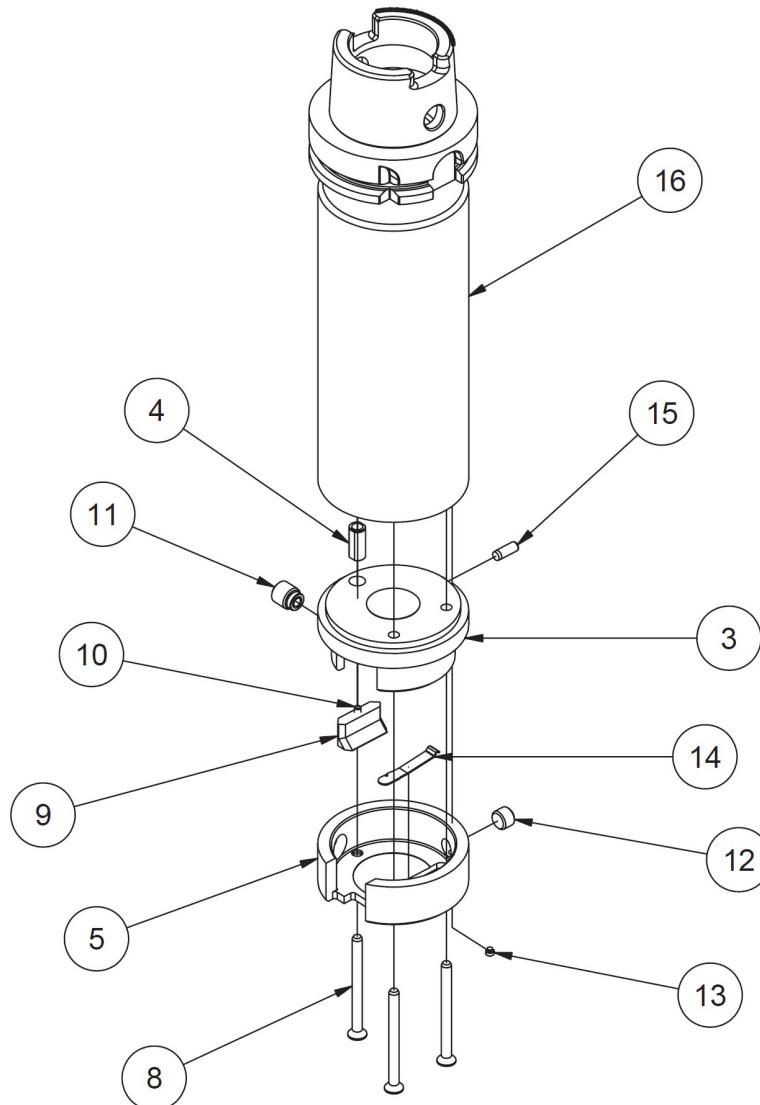

		Gamme de diamètres d'outils					
Diamètre de la tête de coupe	Décalage de l'axe		6593C	6593D	6520H (6598M)	6520A (6598M)	6520B (6598K)
		2.88"	-1.080"	Min	2.92"	3.36"	3.48"
		Max	3.35"	3.79"	3.88"	4.24"	6.74"

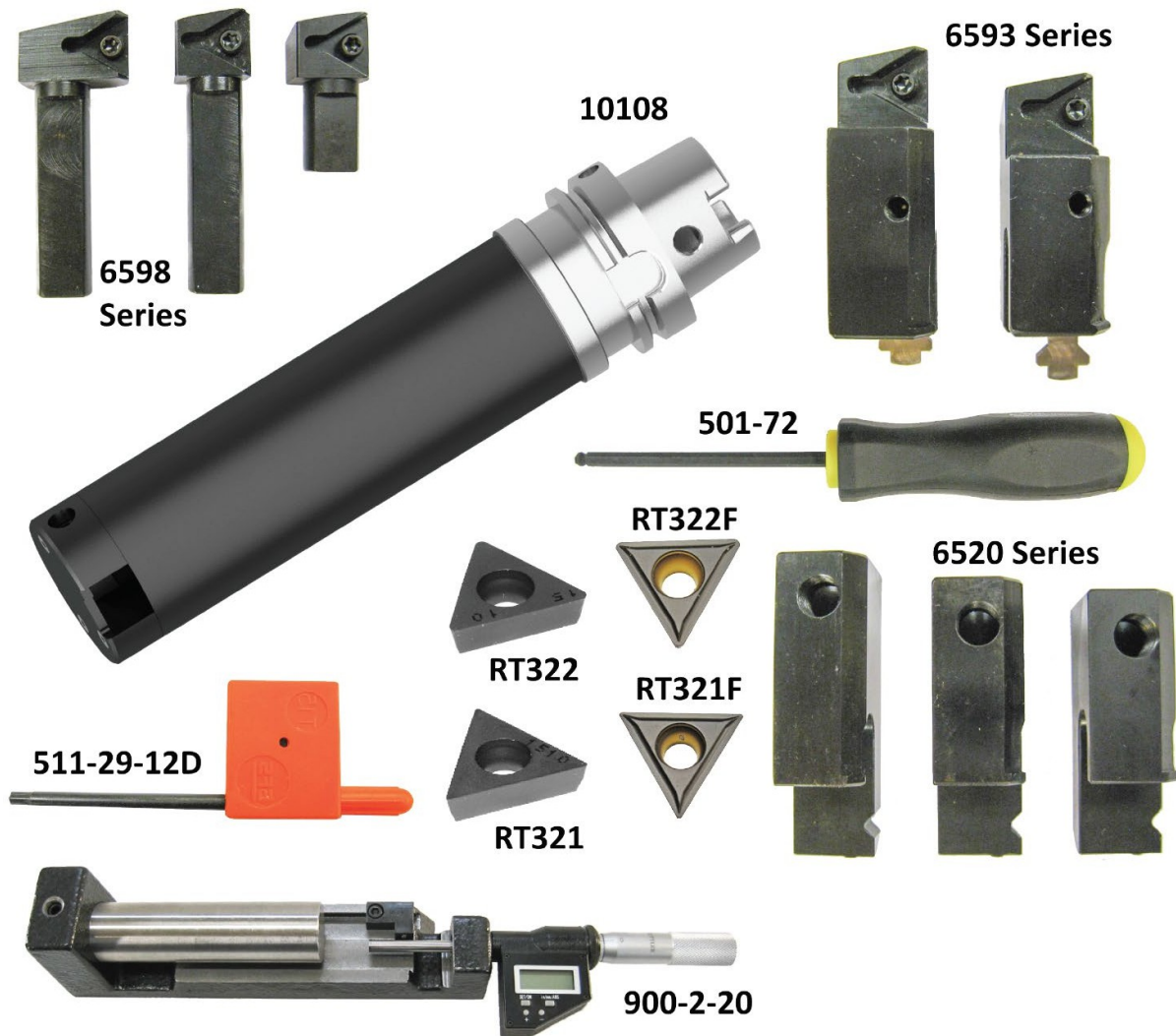

10131A 2 7/8" STUB BAR ASSEMBLY W/O TOOLING - F109HSK80A			
ITEM	QTÉ	NUMÉRO DE PIÈCE	DESCRIPTION
2	1	6521	CONTREPOIDS - TROUS BORGNES TÊTES DE COUPE DE LA BARRE DE STUB
3	1	650-2-16	CORPS, 2.9" STUB BAR F60
4	1	502-2-45B	DOUILLE - DOIGT DE CENTRAGE SUPÉRIEUR
5	1	650-2-17	Capuchon, 2.9" Stub Bar
8	3	MF-81C	Douille à tête plate #10-24 UNC x 2.25
9	1	6263A	Vis de serrage du porte-outil
10	1	MF-193	1/8 x 1/2 goujon
11	1	501-70A	Vis de blocage du porte-outil ass'y
12	1	502-2-85B	Vis d'indexation
13	1	502-12-4D	VIS À TÊTE CYLINDRIQUE EN LAITON, #8-32 X 1/8
14	1	100-1A	Ressort de blocage de l'outil
15	1	MF-196	3/16 x 1/2 goujon
16	1	10131B	ADAPTATEUR, 2 7/8" DIA STUB BAR - F109 HSK 80A

10108B Kit de tête de coupe pour trous borgnes, 74-171 mm (2,92" - 6,74") de diamètre x 286 mm (11 1/4")

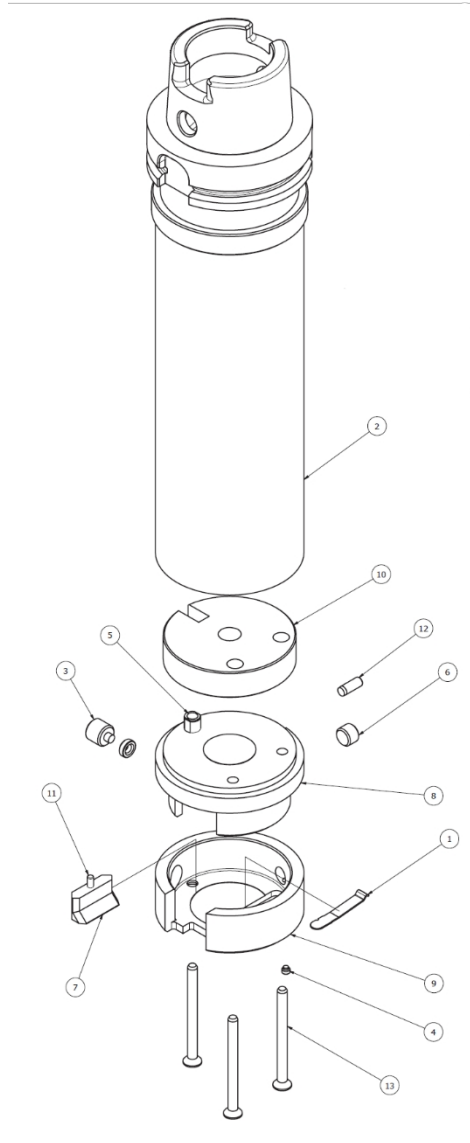
		Gamme de diamètres d'outils					
Diamètre de la tête de coupe	Décalage de l'axe		6593C	6593D	6520H (6598M)	6520A (6598M)	6520B (6598K)
2.88"	-1.080"	Min	2.92"	3.36"	3.48"	3.74"	5.57"
		Max	3.35"	3.79"	3.88"	4.24"	6.74"



10108 2 7/8 Stub Bar (W/O Tooling) - HSK			
ITEM	QTÉ	NUMÉRO DE PIÈCE	DESCRIPTION
1	1	100-1A	Ressort de blocage de l'outil
2	1	10108A	ADAPTATEUR HSK 2,88 DIA STUB BAR CUTTERHEAD
3	1	501-70A	Vis de blocage du porte-outil ass'y
4	1	502-12-4D	VIS À TÊTE CYLINDRIQUE EN LAITON #8-32 X 1/8
5	1	502-2-45B	DOUILLE - DOIGT DE CENTRAGE SUPÉRIEUR
6	1	502-2-85B	Vis d'indexation
7	1	6263A	Vis de serrage du porte-outil
8	1	650-2-16	CORPS, 2.9" STUB BAR F60
9	1	650-2-17	Capuchon, 2.9" Stub Bar
10	1	6521	Contrepoids
11	1	MF-193	1/8 x 1/2 goujon
12	1	MF-196	3/16 x 1/2 goujon
13	3	MF-81C	Douille à tête plate #10-24 UNC x 2.25

10117 Kit de tête de coupe pour trous borgnes, 143-237 mm (5,63-9,34") de diamètre



Gamme de diamètres d'outils									
Diamètre de la tête de coupe	Décalage de l'axe		6259P	6259C	6259D	6259I	6259E	6259F	6259G
4.5"	-1.762"	Min	5.63"	5.73"	5.63"	5.63"	6.04"	7.04"	8.04"
		Max	6.64"	7.14"	7.64"	8.05"	7.34"	8.34"	9.34"

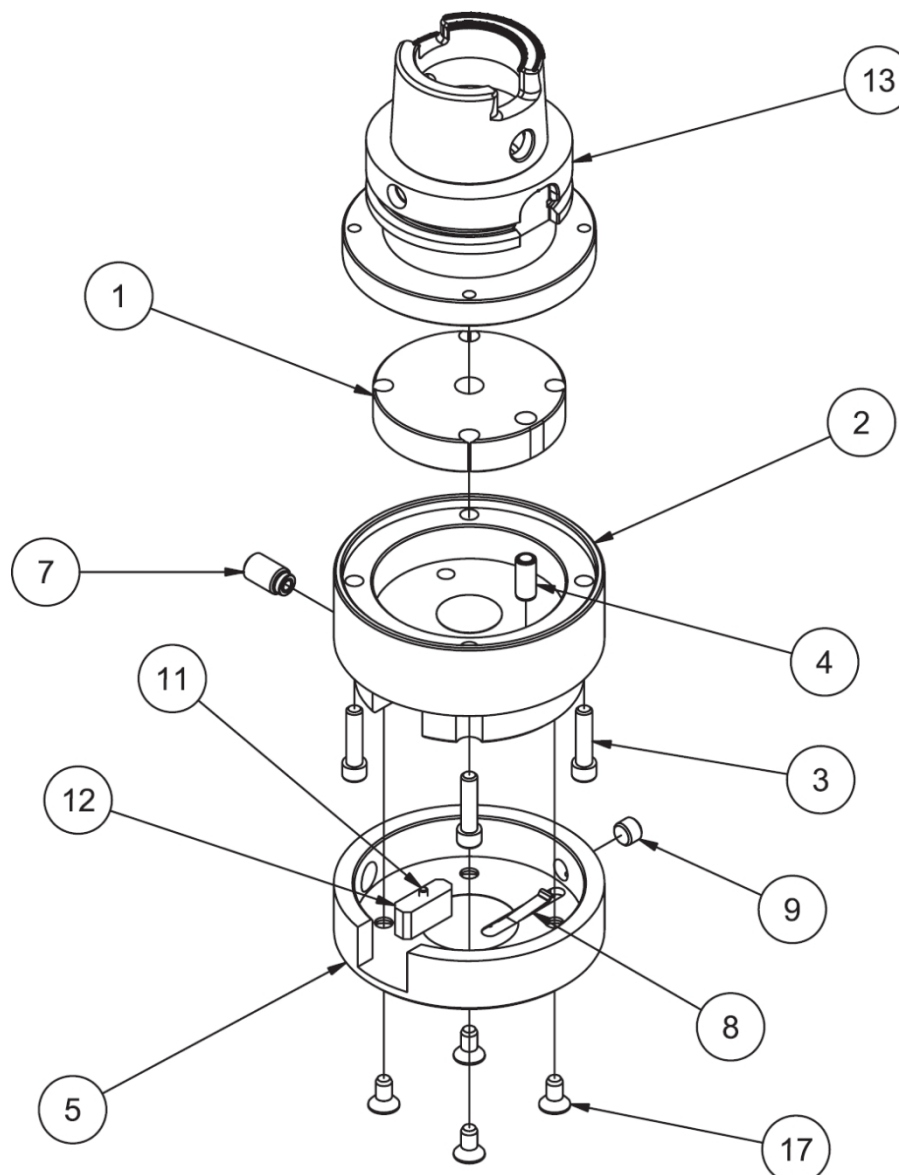

10117A 5.63-9.34" DIA PRODUCTION CUTTERHEAD ASSEMBLY, HSK80A, F100			
ITEM	QTÉ	NUMÉRO DE PIÈCE	DESCRIPTION
1	1	600-20-11	CONTREPOIDS, TÊTE DE COUPE
2	1	6256L	CORPS, TÊTE DE COUPE 4.50" (SANS CENTRAGE)
3	4	MF-15	S.H.C.S ¼-20 UNC X 1
4	1	502-2-45B	DOUILLE - DOIGT DE CENTRAGE SUPÉRIEUR
5	1	6256N	CAP, 4.50" DIA TÊTE DE COUPE (SANS CENTRAGE)
7	1	501-70	Vis de blocage du porte-outil ass'y
8	1	100-1E	Ressort de blocage de l'outil
9	1	502-2-85B	Vis d'indexation
10	1	502-12-4D	VIS À TÊTE CYLINDRIQUE EN LAITON #8-32 X 1/8
11	1	MF-193	1/8 x 1/2 goujon
12	1	6263B	Patin de serrage (porte-outil)
13	1	10107A	ADAPTATEUR HSK 4.50 TÊTE DE COUPE



17	4	MF-82	1/4-20 UNC x .5" LONG SOCKET FLAT HEAD SCREW
----	---	-------	--

10107B Kit de tête de coupe pour trous borgnes, 7 3/4" (197mm) Dia

		Gamme de diamètres d'outils								
Diamètre de la tête de coupe	Décalage de l'axe		6259C	6259D	6259I	6259E	6259F	6259G	6259H	6259J
7.75"	-0.280"	Min	8.68"	8.58"	8.58"	8.99"	9.99"	10.99"	11.99"	12.99"
		Max	10.09"	10.59"	11.00"	10.29"	11.29"	12.29"	13.29"	14.29"

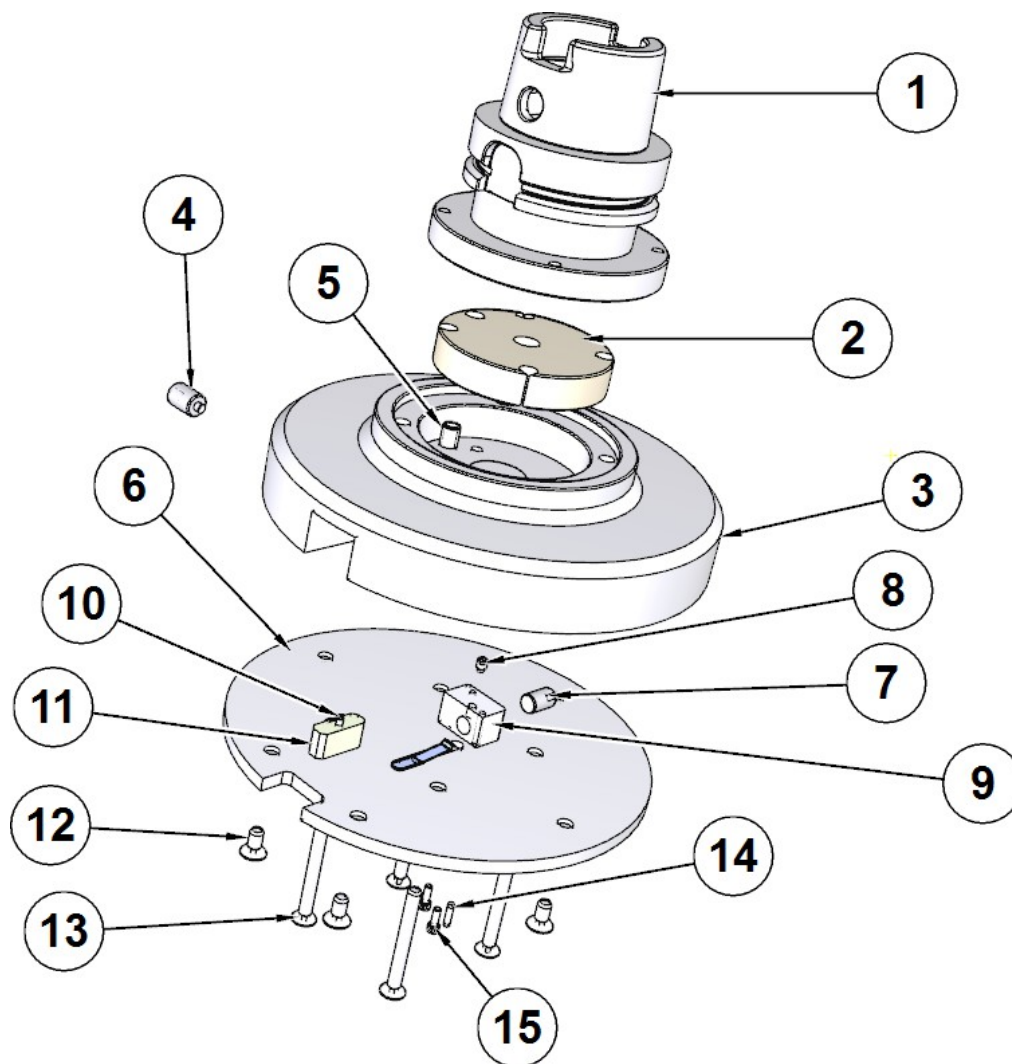

10107 TÊTE DE COUPE, 7 3/4" HSK SANS OUTILLAGE (ASSEMBLAGE) - F100			
ITEM	QTÉ	NUMÉRO DE PIÈCE	DESCRIPTION
1	1	10107A	ADAPTATEUR, TÊTE DE COUPE 4,5" AVEC TIGE/HSK80A
2	1	600-20-11	CONTREPOIDS, TÊTE DE COUPE
3	1	6466A	TÊTE DE COUPE, 7 3/4"
4	1	501-70F	VIS, VERROUILLAGE DU PORTE-OUTIL
5	1	502-2-45B	DOUILLE, RETENUE SUPÉRIEURE
6	1	6469A	CAPUCHON, TÊTE DE COUPE 7 3/4"
7	1	6468A	VIS DE RÉGLAGE 3/8-24 X 5/8"
8	1	100-82-2	VIS, JEU - CALE EN LAITON - 3/16"
9	1	6468	PLUG
10	1	MF-193	CHEVILLE 1/8 X 1/2"
11	1	6263B	PATIN, PORTE-OUTIL DE SERRAGE
12	5	MF-82	VIS À TÊTE PLATE 1/4-20 X 1/2"
13	4	MF-83A	VIS À TÊTE PLATE 1/4-20 X 2 1/4"
14	2	MF-193	CHEVILLE 1/8 X 1/2"



15	1	MF-1B	VIS À TÊTE CREUSE #6-32 X 3/8"
----	---	-------	--------------------------------

10104B Kit de tête de coupe pour trous borgnes, 12" (305mm) Dia



Gamme de diamètres d'outils								
Diamètre de la tête de coupe	Décalage de l'axe		6259C	6259D	6259I	6259E	6259F	6259G
12"	1.570"	Min	12.10"	12.10"	12.10"	12.51"	13.51"	14.51"
		Max	13.61"	14.11"	14.52"	13.81"	14.81"	15.81"

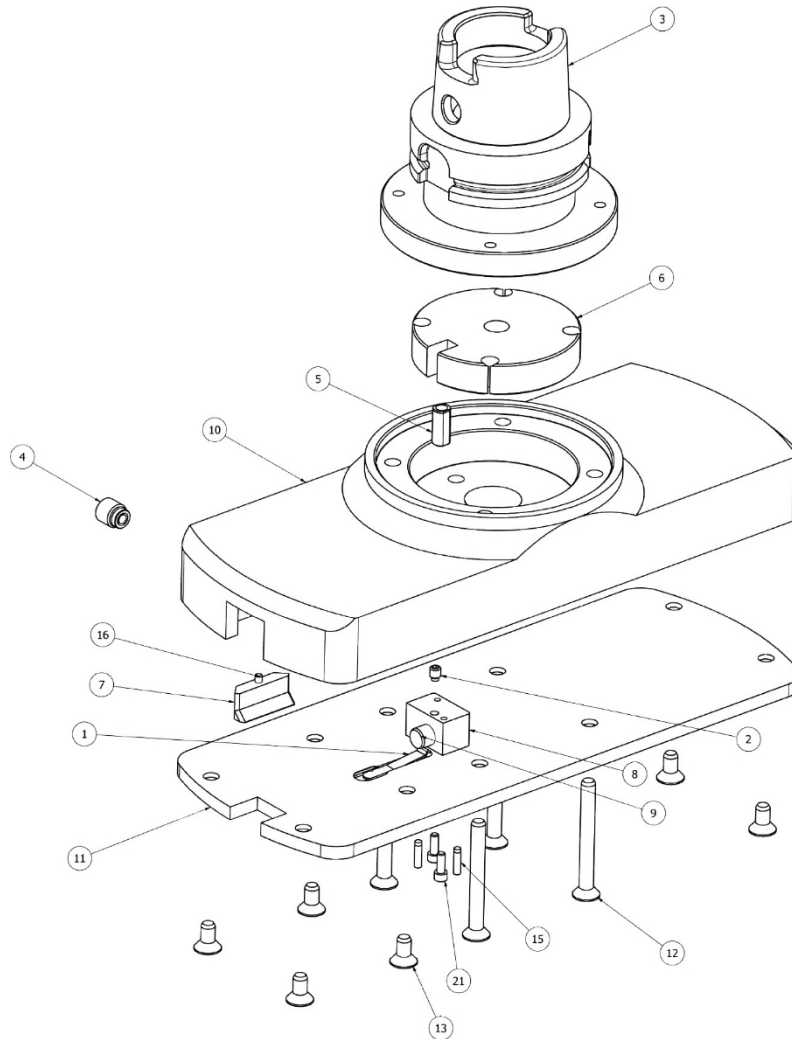

10104 ENSEMBLE DE TÊTE DE COUPE 12" (SANS OUTILLAGE) - HSK			
ITEM	QTÉ	NUMÉRO DE PIÈCE	DESCRIPTION
1	1	100-1E	Ressort de blocage de l'outil
2	1	100-82-2	Vis de réglage, pointe en laiton
3	1	10104A	ADAPTEUR HSK 7 3/4 DIA TÊTE DE COUPE
4	1	501-70A	Vis de blocage du porte-outil ass'y
5	1	502-2-45B	DOUILLE - DOIGT DE CENTRAGE SUPÉRIEUR
6	1	600-20-11	Contrepoids
7	1	6263	Porte-outil Patin de serrage
8	1	6468	BOUCHON, TÊTE DE COUPE 7 3/4" TÊTE DE COUPE
9	1	6468A	Vis de réglage
10	1	6588B	CORPS, TÊTE DE COUPE 12
11	1	6588C	CAPUCHON, TÊTE DE COUPE 12
12	4	MF-83A	Vis à tête plate, 1/4-20 x 2 1/4"
13	6	MF-82	Vis à tête plate, 1/4-20 x 1/2"
15	2	MF-193	CHEVILLE 1/8 X 1/2"
16	1	MF-193C	CHEVILLE 1/8 X 3/8"
21	2	MF-1B	S.H.C.S #6-32 UNC X 3/8"

Surfaçage Outils

10119 Kit de coupe-mouche de surfaçage, 10" (254mm) Dia

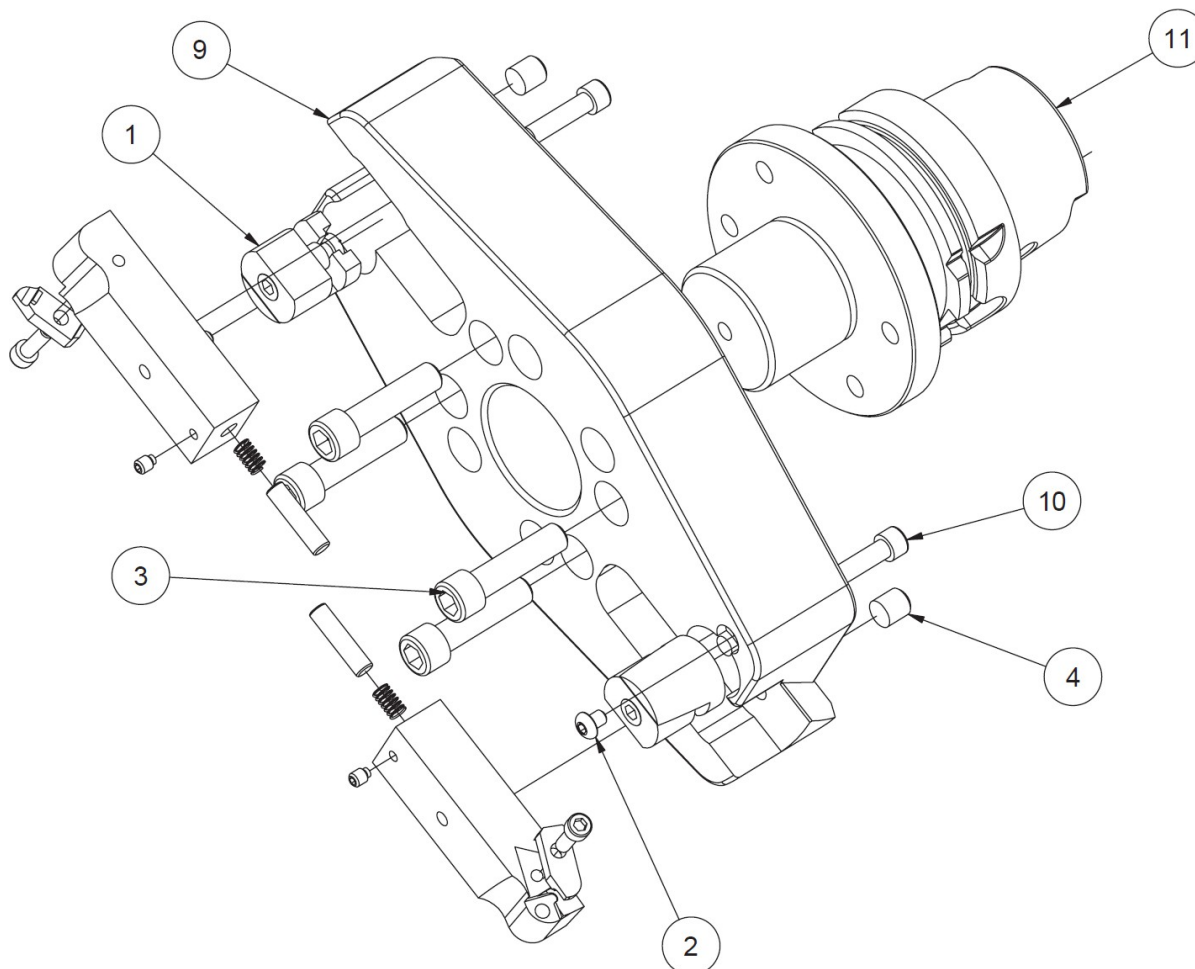

10119 ASSEMBLAGE DU COUPE-MOUCHE 10			
ITEM	QTÉ	NUMÉRO DE PIÈCE	DESCRIPTION
1	2	7206K	VERROU 'L
2	2	MF-87	VIS À TÊTE CYLINDRIQUE #10-24 X 1/4"
3	4	MF-33	VIS À TÊTE CYLINDRIQUE 3/8-16 X 1 1/2"
4	2	7202C	VIS À TÊTE CYLINDRIQUE, POINTE OVALE 3/8-16 X 3/8"
6	2	7202W	ASSEMBLAGE DU PORTE-OUTIL, FRAISE À LA VOLÉE
9	1	7206L	CORPS DU PORTE-OUTIL 10" - SURFAÇAGE
10	2	MF-15	VIS À TÊTE CYLINDRIQUE 1/4-20 X 1"
11	1	10106A	ADAPTATEUR, TÊTE DE FRAISAGE

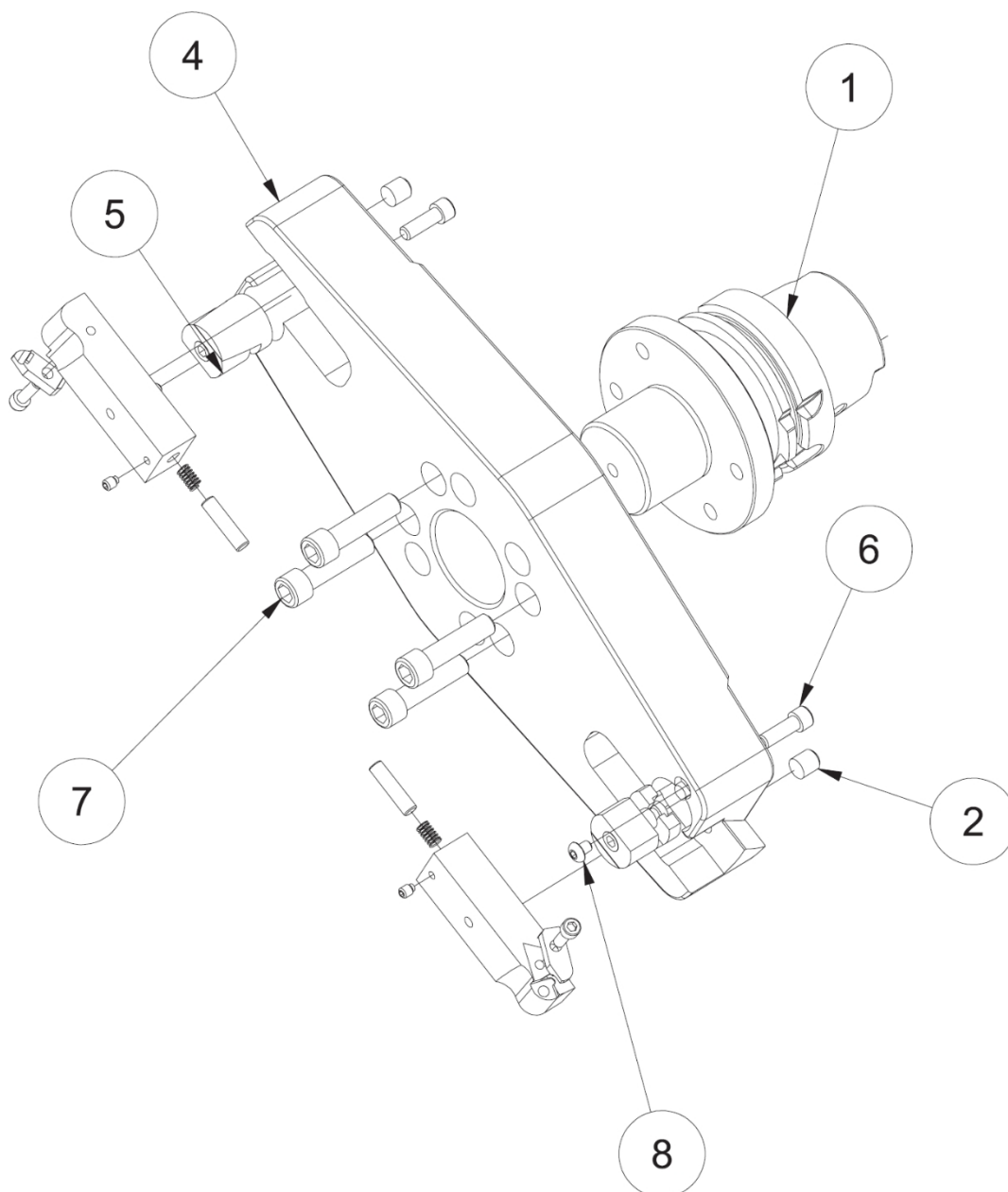
10106C Kit de coupe-mouche de surfacage, 14" (356mm) Dia

10106C ASSEMBLAGE DU COUPE-MOUCHE 14" - HSK			
ITEM	QTÉ	NUMÉRO DE PIÈCE	DESCRIPTION
1	1	10106A	ADAPTATEUR, TÊTE DE FRAISAGE
2	2	7202C	VIS À TÊTE CYLINDRIQUE, POINTE OVALE $\frac{3}{8}$ -16 X $\frac{3}{8}$ "
3	2	7202W	ASSEMBLAGE DU PORTE-OUTIL, FRAISE À LA VOLÉE
4	1	7206G	TÊTE DE FRAISAGE, 14" DIA AVEC $\frac{3}{4}$ X 1" PORTE-OUTILS
5	2	7206K	VERROU 'L
6	2	MF-14	VIS À TÊTE CYLINDRIQUE $\frac{1}{4}$ -20 X $\frac{3}{4}$ "
7	4	MF-33	VIS À TÊTE CYLINDRIQUE $\frac{3}{8}$ -16 X 1 $\frac{1}{2}$ "
8	2	MF-87	VIS À TÊTE CYLINDRIQUE #10-24 X $\frac{1}{4}$ "

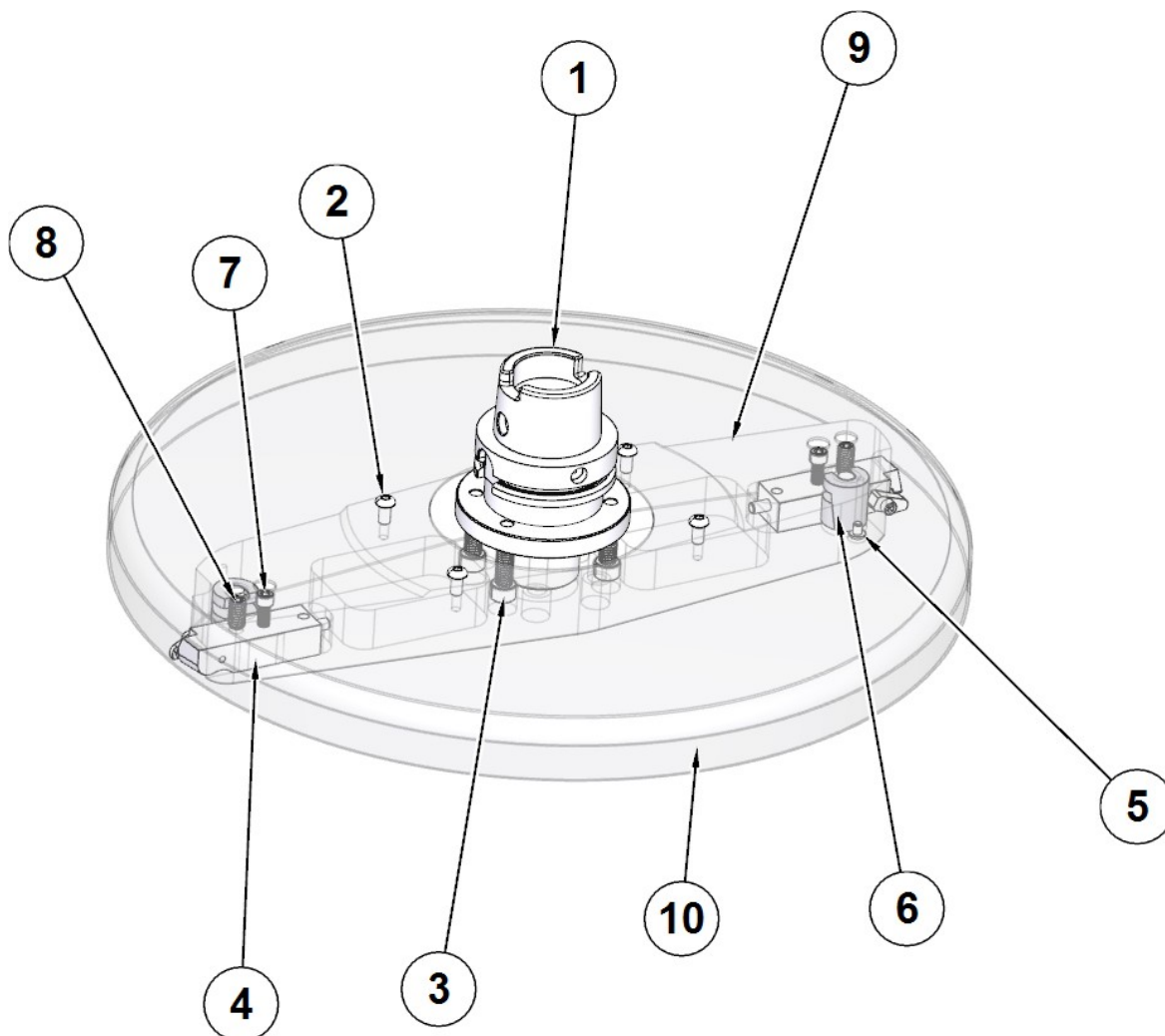
10115 Kit de coupe-mouche de surfacage, 18" (457mm) Dia

10106C ASSEMBLAGE DU COUPE-MOUCHE 14" - HSK			
ITEM	QTÉ	NUMÉRO DE PIÈCE	DESCRIPTION
1	1	10106A	ADAPTATEUR, TÊTE DE FRAISAGE
2	4	MF-90	VIS À TÊTE CYLINDRIQUE 1/4-20 X 1/2"
3	4	MF-33	VIS À TÊTE CYLINDRIQUE 3/8-16 X 1 1/2"
4	2	7202W	ASSEMBLAGE DU PORTE-OUTIL, FRAISE À LA VOLÉE
5	2	MF-87	VIS À TÊTE CREUSE #10-24 X 1/4"
6	2	7206K	VERROU 'L
7	2	MF-15	VIS À TÊTE CYLINDRIQUE 1/4-20 X 1"
8	2	7202C	VIS À TÊTE CYLINDRIQUE, POINTE OVALE 3/8-16 X 3/8"
9	1	6294S	CORPS DU PORTE-OUTIL - SURFAÇAGE
10	1	650-2-8G	CARÉNAGE, TÊTE DE COUPE À SURFACER 18

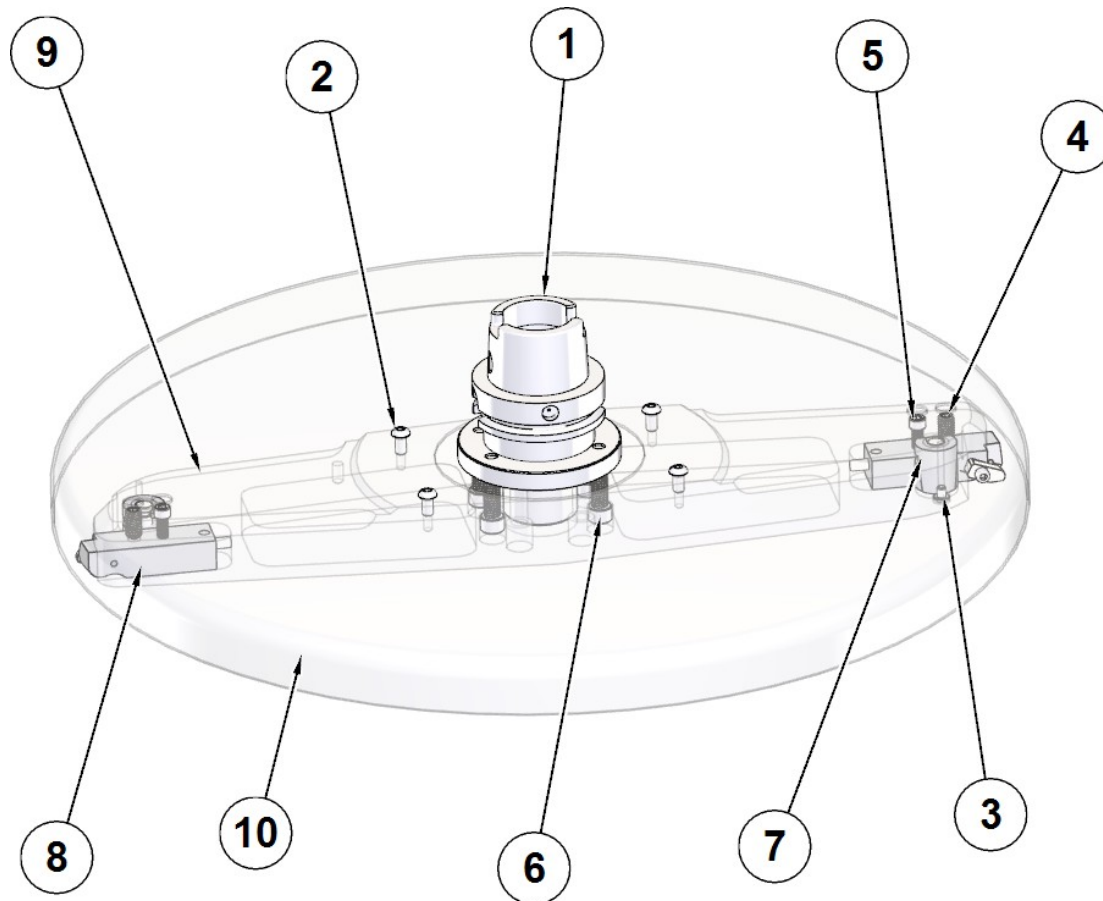
10106B Kit de coupe-mouche de surfacage, 22" (559mm) Dia

10106B ASSEMBLAGE DU COUPE-VENT 22" (559mm) - HSK			
ITEM	QTÉ	NUMÉRO DE PIÈCE	DESCRIPTION
1	1	10106A	ADAPTATEUR, TÊTE DE FRAISAGE
2	4	MF-90	VIS À TÊTE CYLINDRIQUE 1/4-20 X 1/2"
3	2	MF-87	VIS À TÊTE CREUSE #10-24 X 1/4"
4	2	7202C	VIS À TÊTE CYLINDRIQUE, POINTE OVALE 3/8-16 X 3/8"
5	2	7202W	ASSEMBLAGE DU PORTE-OUTIL, FRAISE À LA VOLÉE
6	4	MF-33	VIS À TÊTE CYLINDRIQUE 3/8-16 X 1 1/2"
7	2	7206K	VERROU 'L
8	2	7202P	SUPPORT, OUTIL DE COUPE DE LA MOUCHE
9	1	6294X	CORPS DU PORTE-OUTIL - SURFAÇAGE
10	1	650-2-8H	CARÉNAGE, TÊTE DE COUPE À SURFACER 22

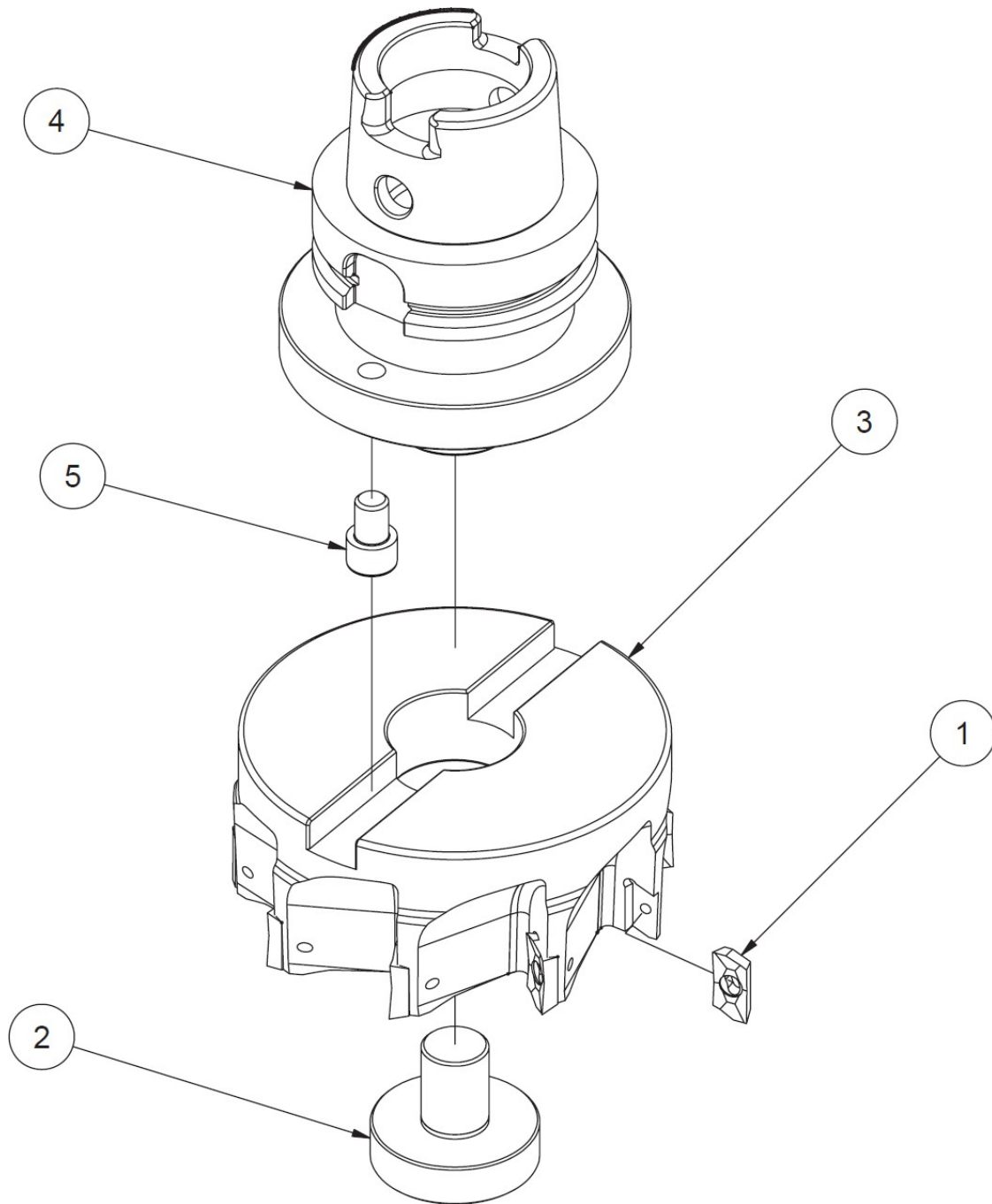
10129 Pièces pour broyeurs à coquilles, 5" (127mm) Dia

10129 ASSEMBLAGE DE BROYEUR À COQUILLE 5" - HSK			
ITEM	QTÉ	NUMÉRO DE PIÈCE	DESCRIPTION
1	9	6514T	INSERTION, FRAIS DE COQUE 18mm
2	1	6514R VIS	VIS DE MONTAGE, MOULIN À COQUILLE 5
3	1	6514S	FRAISE À CARAPACE 5
4	1	10130A	ADAPTATEUR HSK, BROYEUR À GRANDE COQUILLE
5	1	MF-29	S.H.C.S. $\frac{3}{8}$ - 16 UNC X $\frac{1}{2}$ "

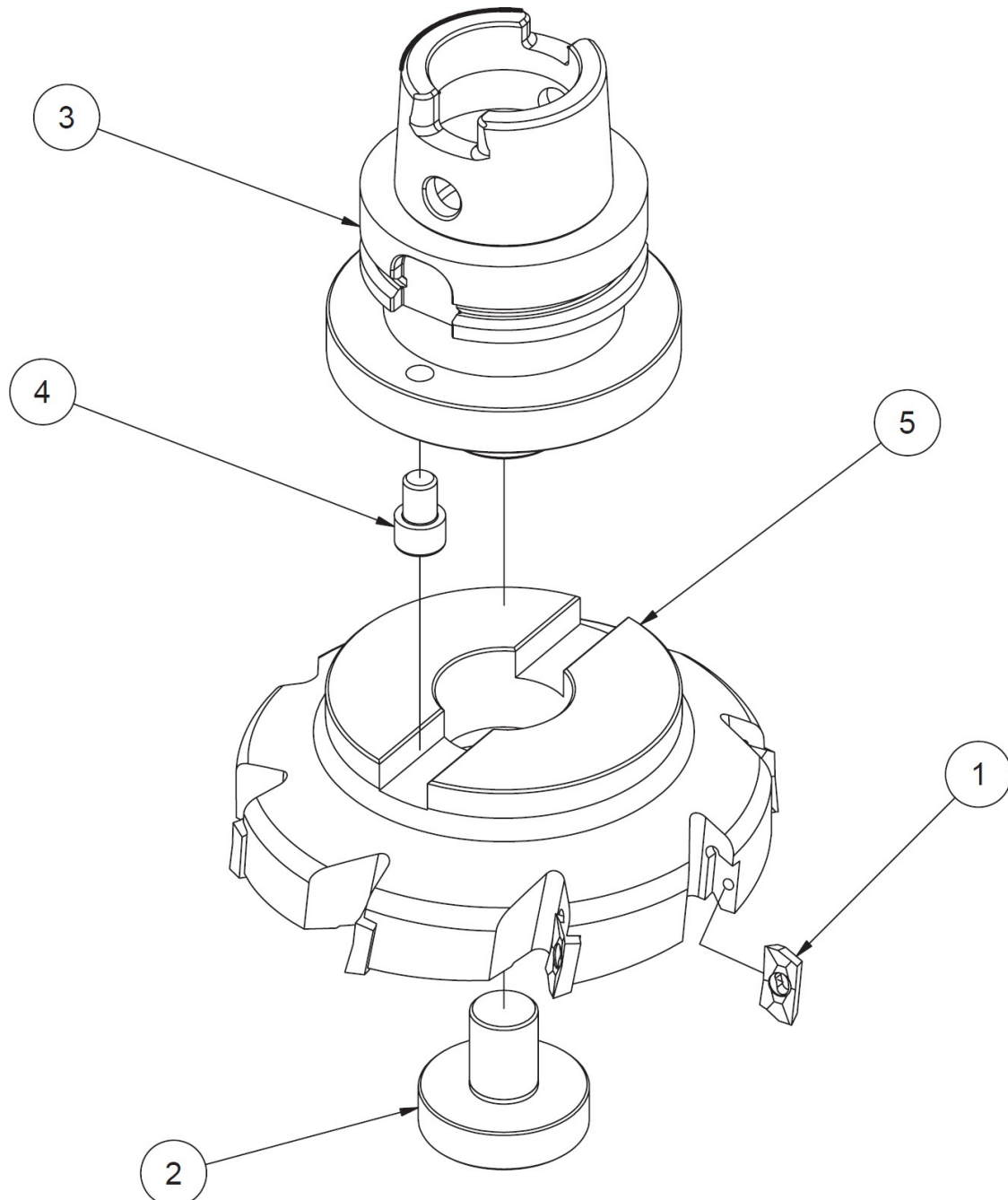
10130 Pièces pour broyeurs à coquilles, 6" (152mm) Dia

10130 ASSEMBLAGE DE BROYEUR À COQUILLE 6" - HSK			
ITEM	QTÉ	NUMÉRO DE PIÈCE	DESCRIPTION
1	8	6514T	INSERTION, FRAIS DE COQUE 18mm
2	1	6514R VIS	VIS DE MONTAGE, MOULIN À COQUILLE 5
3	1	10130A	ADAPTATEUR HSK, BROYEUR À GRANDE COQUILLE
4	1	MF-29	S.H.C.S. $\frac{3}{8}$ - 16 UNC X $\frac{1}{2}$ "
5	1	7224H	BROYEUR À COQUILLE, 6" DIA

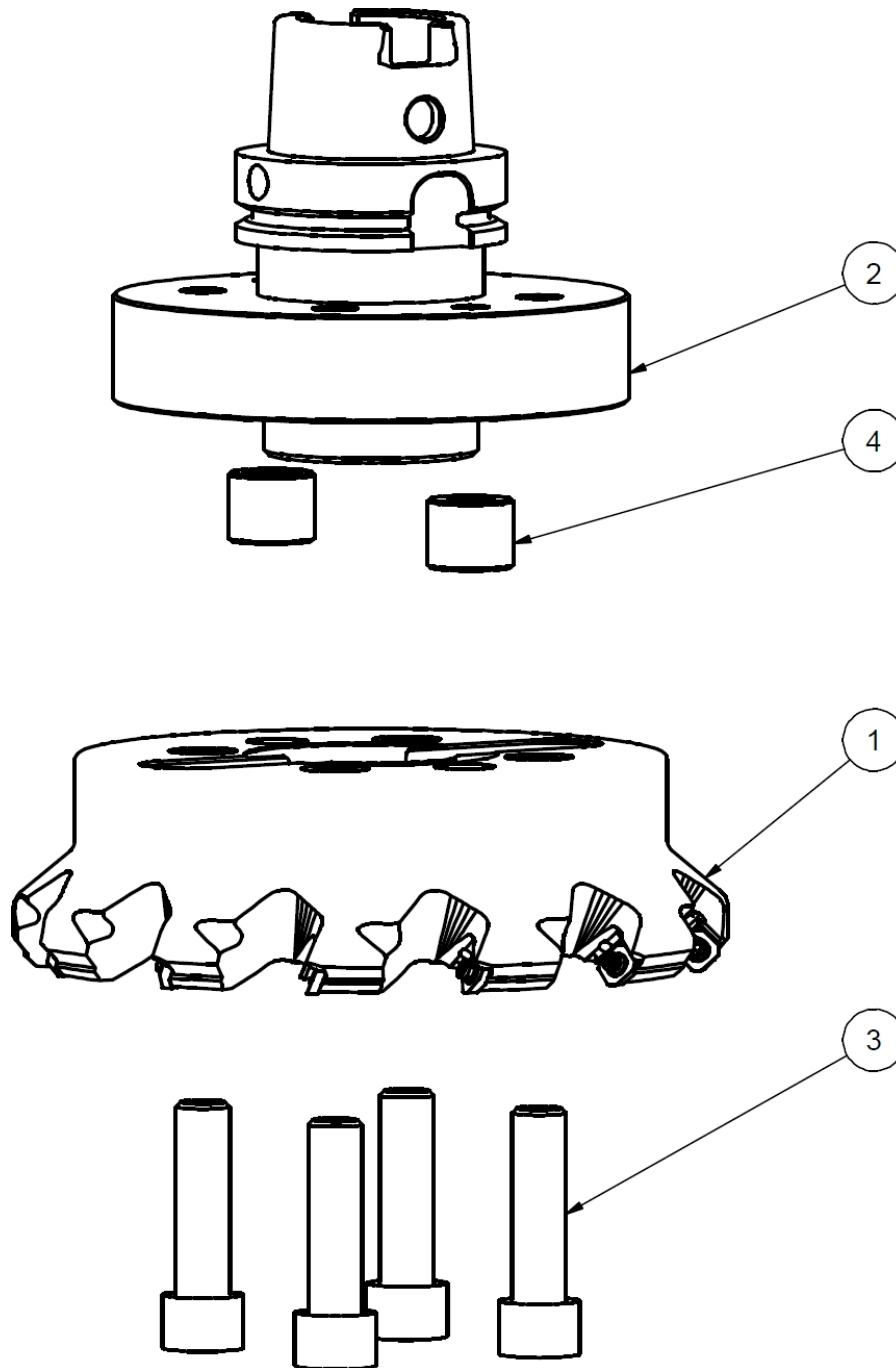
10109D Kit de broyage en coquille, 8" (203mm) Dia

10109D 8" SHELL MILL ASSEMBLY - HSK			
ITEM	QTÉ	NUMÉRO DE PIÈCE	DESCRIPTION
1	1	6515B	BROYEUR À COQUILLE, 8" DIA, MITSUBISHI
2	1	10109A	ADAPTATEUR HSK POUR GROS BROYEURS À COQUILLES
3	4	MF-46E	S.H.C.S. $\frac{5}{8}$ - 11 UNC X 2 $\frac{1}{4}$ "
4	2	6514U	CLÉ D'ENTRAÎNEMENT - ADAPTATEUR DE BROYEUR À GRANDE COQUILLE

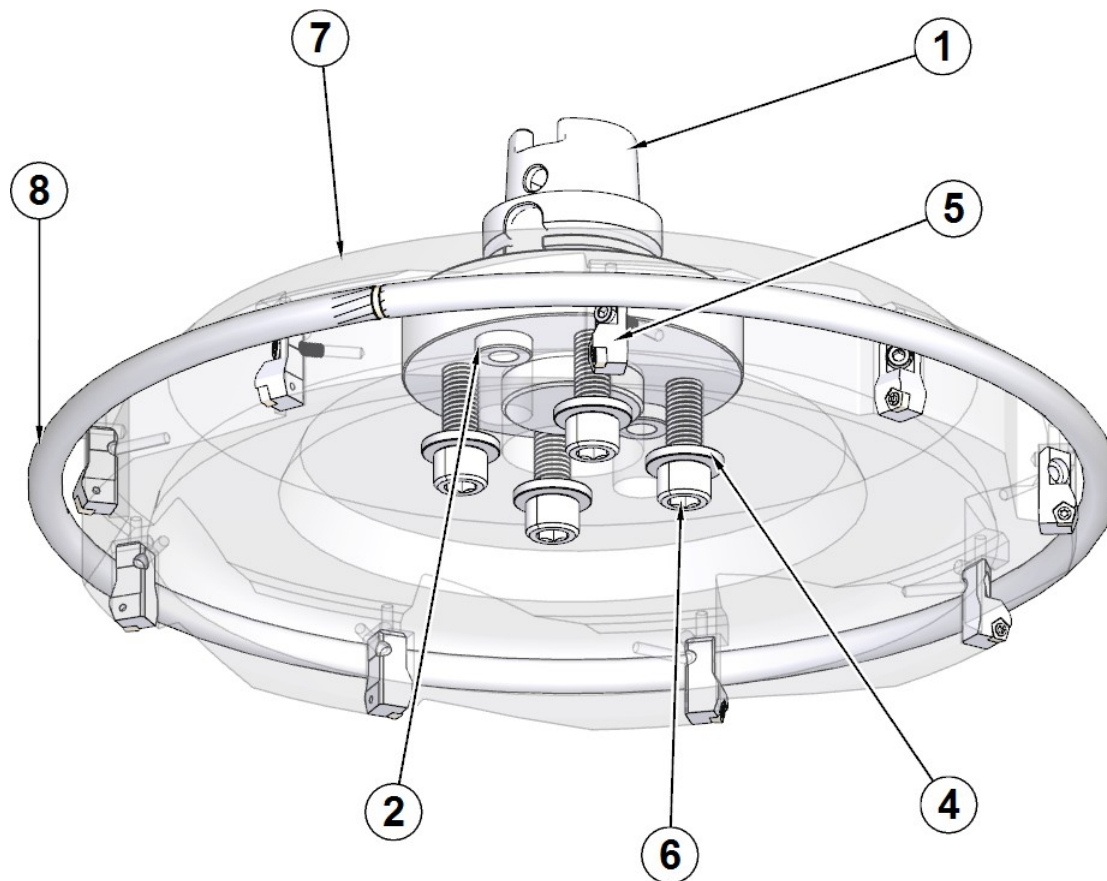
10109B Kit de broyage en coquille, 18" (457mm) Dia

10109B ASSEMBLAGE DE BROYEUR À COQUILLE 18" - HSK			
ITEM	QTÉ	NUMÉRO DE PIÈCE	DESCRIPTION
1	1	10109A	ADAPTATEUR, GRAND MOULIN À COQUILLE - HSK80A
2	2	6514U	GOUPILLE D'ENTRAÎNEMENT - TÊTE DE FRAISAGE 18
4	4	502-1-16	RONDELLE, TREMPÉE
5	9	6864D	CARTOUCHE, COMPLÈTE AVEC VIS D'INSERTION 6864F
6	4	MF-46E	VIS À TÊTE CYLINDRIQUE $\frac{5}{8}$ -11 X 2 $\frac{1}{4}$ "
7	1	6864A	TÊTE DE FRAISAGE MULTI-DENTS 18" SPÉCIALE
8	1	6864H	ASSEMBLAGE DE L'AMORTISSEUR

Entraînements à angle droit

13001 Entraînement à angle droit, 2" allongé

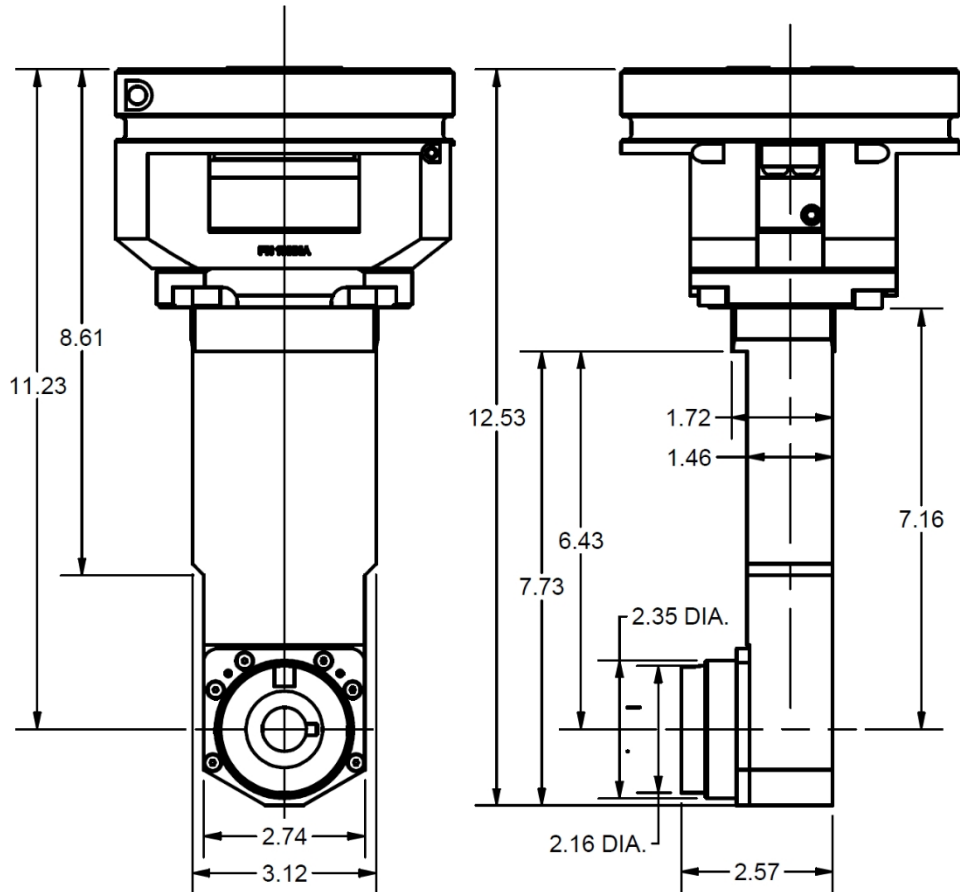
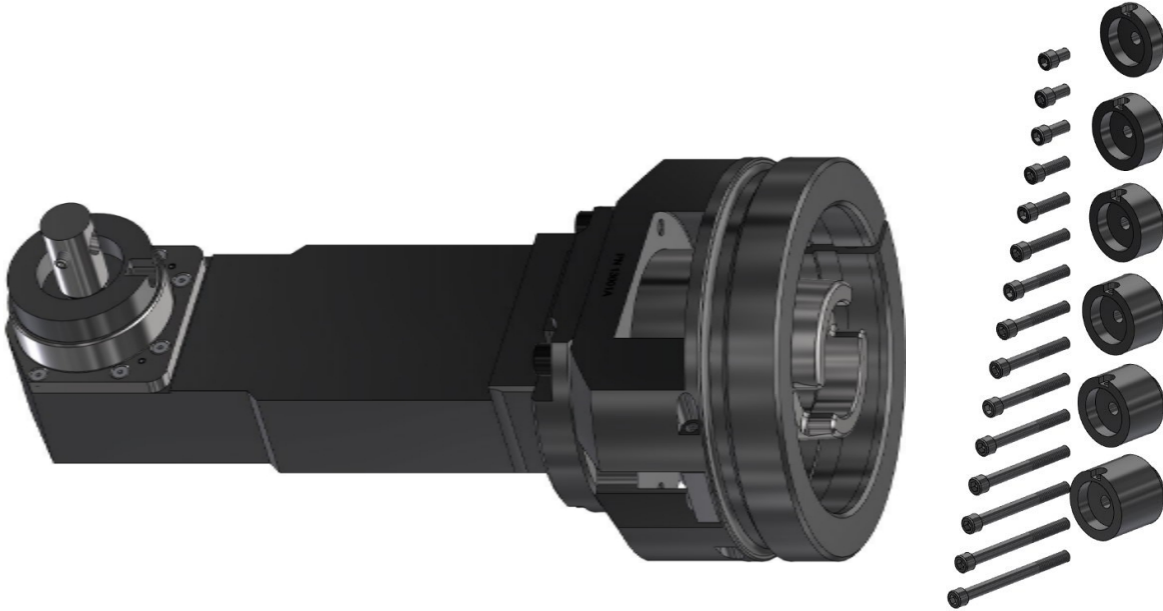

13001
RIGHT ANGLE DRIVE ASSEMBLY
(2" EXTENDED LENGTH)
EM105H

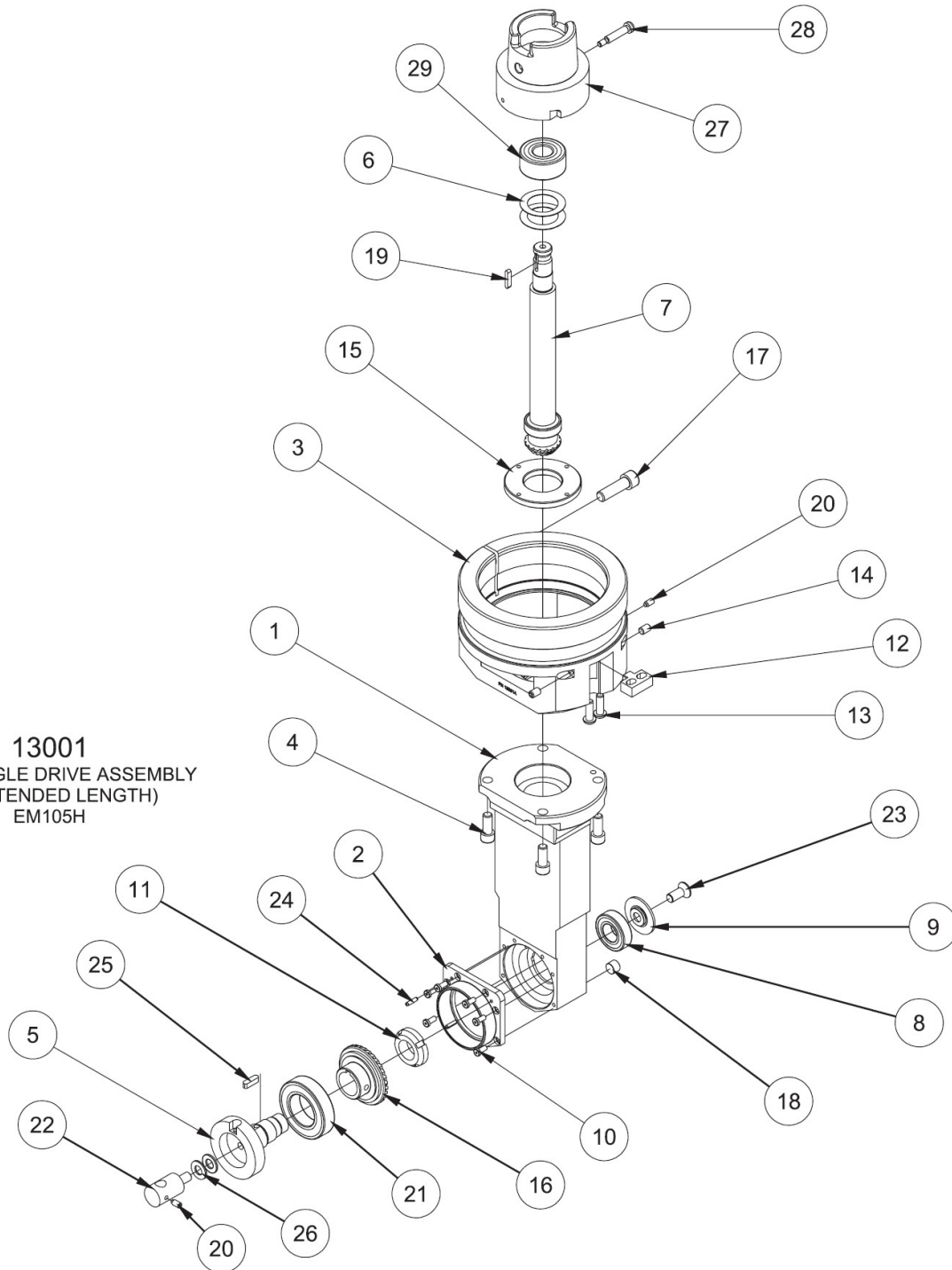

13003 ENSEMBLE D'ENTRAÎNEMENT À ANGLE DROIT (2" ÉTENDU) EM105H			
ITEM	QTÉ	NUMÉRO DE PIÈCE	DESCRIPTION
1	1	6773D	BOÎTIER, ENGRENAGE - ENTRAÎNEMENT À ANGLE DROIT (ÉTENDU)
2	1	6774	COUVERCLE, SUPPORT DE ROULEMENT
3	1	13001A	MOYEU, MONTAGE, TÊTE D'ALÉSAGE À 90 DEGRÉS, EM105H
4	4	MF-22	S.H.C.S. 5/16-18 UNC X 3/4"
5	1	650-2-42A	ARBRE, HORIZONTAL - LIGNE DE PRÉCISION INTERMÉDIAIRE TÊTE D'ALÉSAGE
6	2	6007A	BELLVILLE SPRING
7	1	6775K	ENSEMBLE PIGNON ET ARBRE (2" ÉTENDU) D.A.R.
8	1	6753E	BÉLIER
9	1	6766F	END CAP
10	6	6774E	VIS À TÊTE CYLINDRIQUE, #8-32 X 3/8"
11	1	6705B	ÉCROU DE BLOCAGE DU ROULEMENT
12	1	6750K	CLÉ, EMPLACEMENT TÊTE 90 DEGRÉS
13	2	MF-92	TÊTE DE BOUTON, 1/4-20 UNC X 3/4"
14	2	MF-59	VIS À TÊTE PLATE, 1/4-20 UNC X 3/8"
15	1	6772A	ÉCROU, LIGNE DE ROULEMENT TÊTE D'ALÉSAGE
16	1	6766H	REPRISE DE LA COURONNE - PETITE 90 DEG R.A.D.
17	1	MF-32	S.H.C.S. 3/8-16 UNC X 1 1/4
18	1	MF-233	BOUCHON À TÊTE HEXAGONALE FRAISÉE 1/8
19	1	6753V	CLAVETTE (MICARTA), PIGNON - TÊTE 90 DEGRÉS
20	2	100-82-2A	VIS À TÊTE CREUSE EN LAITON #10-24
21	1	502-9-72B	ROULEMENT À BILLES
22	1	502-9-9S	SUPPORT D'INDICATEUR, R.A.D.
23	1	6774K	VIS À TÊTE PLATE À SIX PANS CREUX 5/16-24 UNF X 3/4"
24	2	MF-217	GOUPILLE - RESSORT FENDU
25	1	7088A	KEY, PULLEY
26	2	MF-177	RONDELLE PLATE SAE 5/16"
27	1	10114A	ADAPTATEUR, LECTEUR, R.A.D. - HSK 80A
28	1	10114G	VIS À ÉPAULEMENT À TÊTE CREUSE 1/4" X 1" LG
29	1	502-9-32	ROULEMENT À BILLES

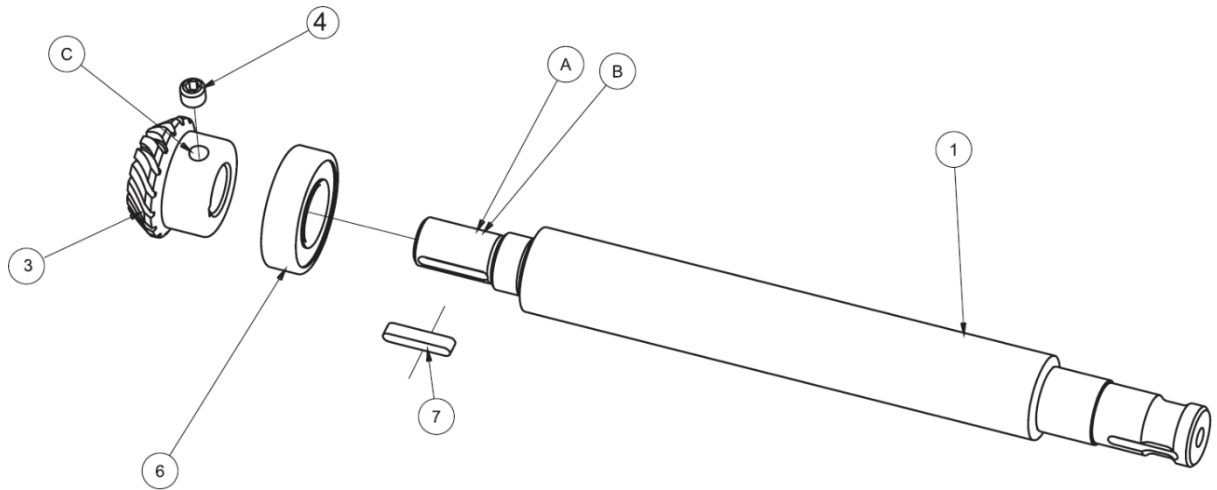

6775K ASSEMBLAGE DE L'ARBRE DE PIGNON - R.A.D.			
ITEM	QTÉ	NUMÉRO DE PIÈCE	DESCRIPTION
1	1	6775J	ARBRE - PIGNON RALLONGE PETIT R.A.D. - F109 HSK
3	1	6752M	PIGNON, TÊTE 90 DEG
4	1	MF-59B	VIS À TÊTE CONIQUE, 1/4-20 UNC X 5/16"
6	1	700-11	BÉLIER
7	1	6752Q	CLAVETTE, PIGNON TÊTE 90 DEG

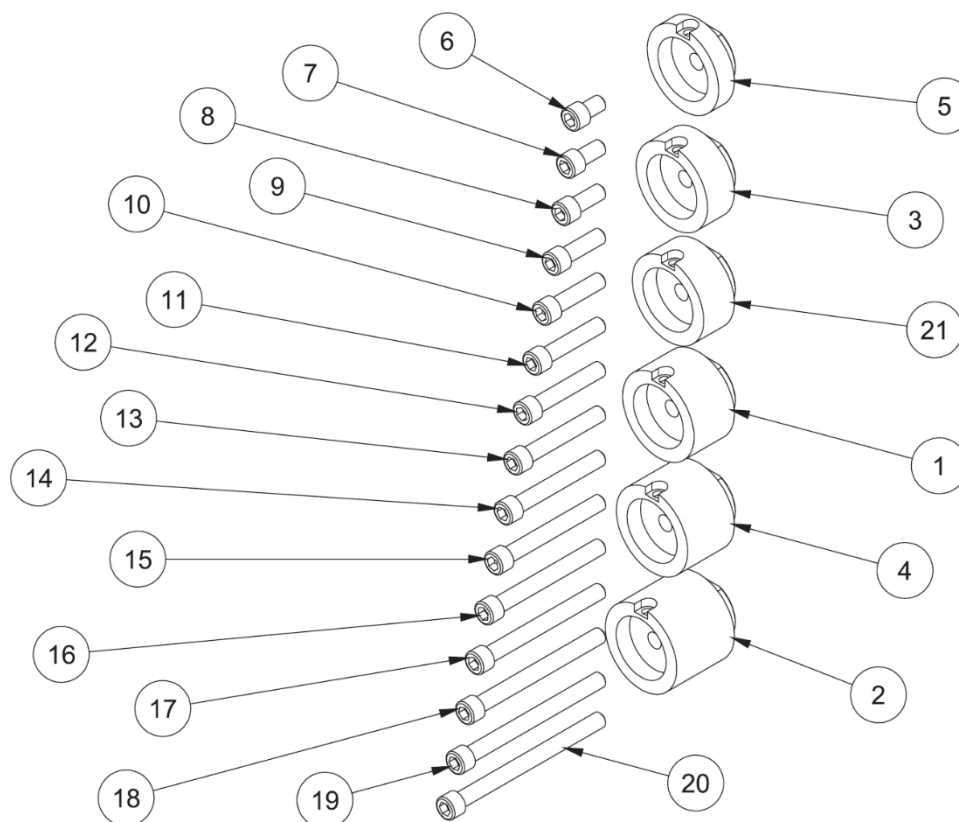

JEU D'ENTRETOISES - ASSEMBLAGE R.A.D., EM105H			
ITEM	QTÉ	NUMÉRO DE PIÈCE	DESCRIPTION
1	1	650-2-43	ENTRETOISE (1.05" LG) LIGNE DE PRÉCISION TÊTE D'ALÉSAGE
2	1	650-2-43A	ENTRETOISE (1,50" LG) LIGNE DE PRÉCISION TÊTE D'ALÉSAGE
3	1	650-2-43B	ENTRETOISE (.70" LG) LIGNE DE PRÉCISION TÊTE D'ALÉSAGE
4	1	650-2-43D	ENTRETOISE (1.215" LG) LIGNE DE PRÉCISION TÊTE D'ALÉSAGE
5	1	650-2-43E	ENTRETOISE (.41" LG) LIGNE DE PRÉCISION TÊTE D'ALÉSAGE
6	1	MF-21A	S.H.C.S 5/16-18 UNC X 1/2
7	1	MF-21	S.H.C.S 5/16-18 UNC X 5/8
8	1	MF-22	S.H.C.S 5/16-18 UNC X 3/4
9	1	MF-23	S.H.C.S 5/16-18 UNC X 1
10	1	MF-24	S.H.C.S 5/16-18 UNC X 1 1/4
11	1	MF-25	S.H.C.S 5/16-18 UNC X 1 1/2
12	1	MF-26	S.H.C.S 5/16-18 UNC X 1 3/4
13	1	MF-27	S.H.C.S 5/16-18 UNC X 2
14	1	MF-27C	S.H.C.S 5/16-18 UNC X 2 1/4
15	1	MF-27A	S.H.C.S 5/16-18 UNC X 2 1/2
16	1	MF-28	S.H.C.S 5/16-18 UNC X 2 3/4
17	1	MF-28E	S.H.C.S 5/16-18 UNC X 3

18	1	MF-28F	S.H.C.S 5/16-18 UNC X 3 ¼
19	1	MF-28A	S.H.C.S 5/16-18 UNC X 3 ½
20	1	MF-28G	S.H.C.S 5/16-18 UNC X 3 ¾
21	1	650-2-43G	ENTRETOISE (.80" LG) LIGNE DE PRÉCISION TÊTE D'ALÉSAGE

13002 Entraînement à angle droit de taille moyenne

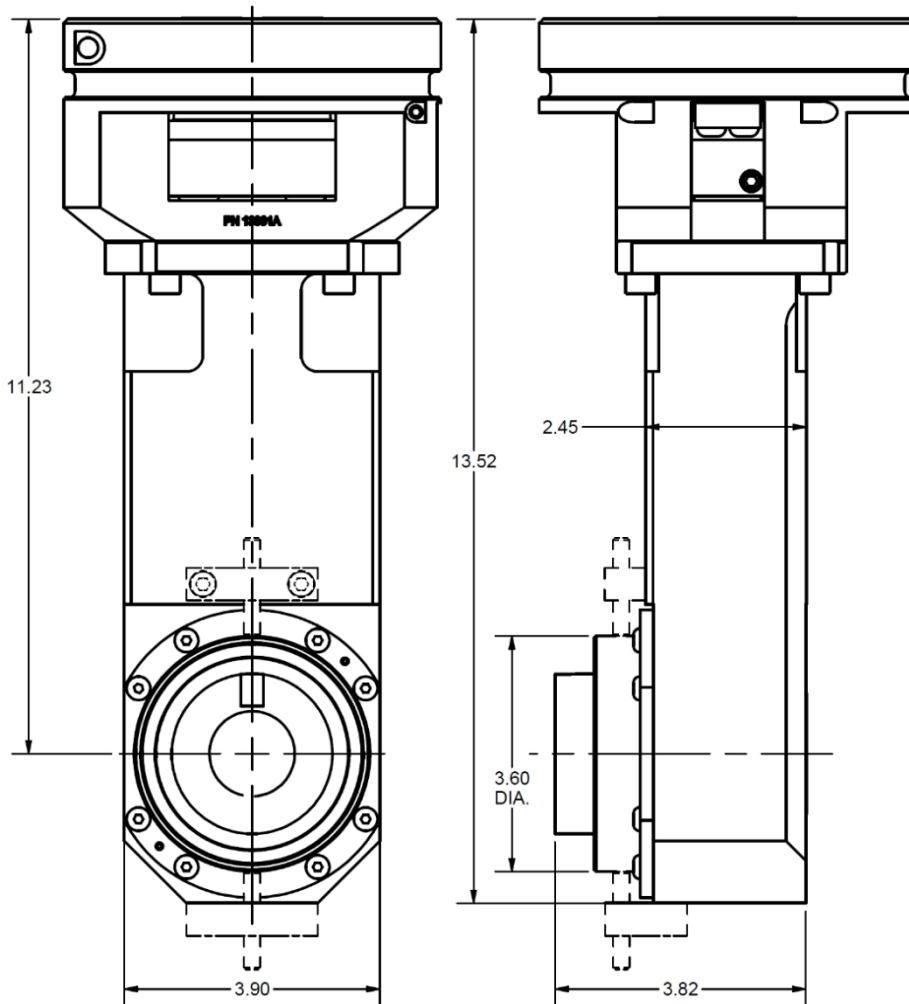

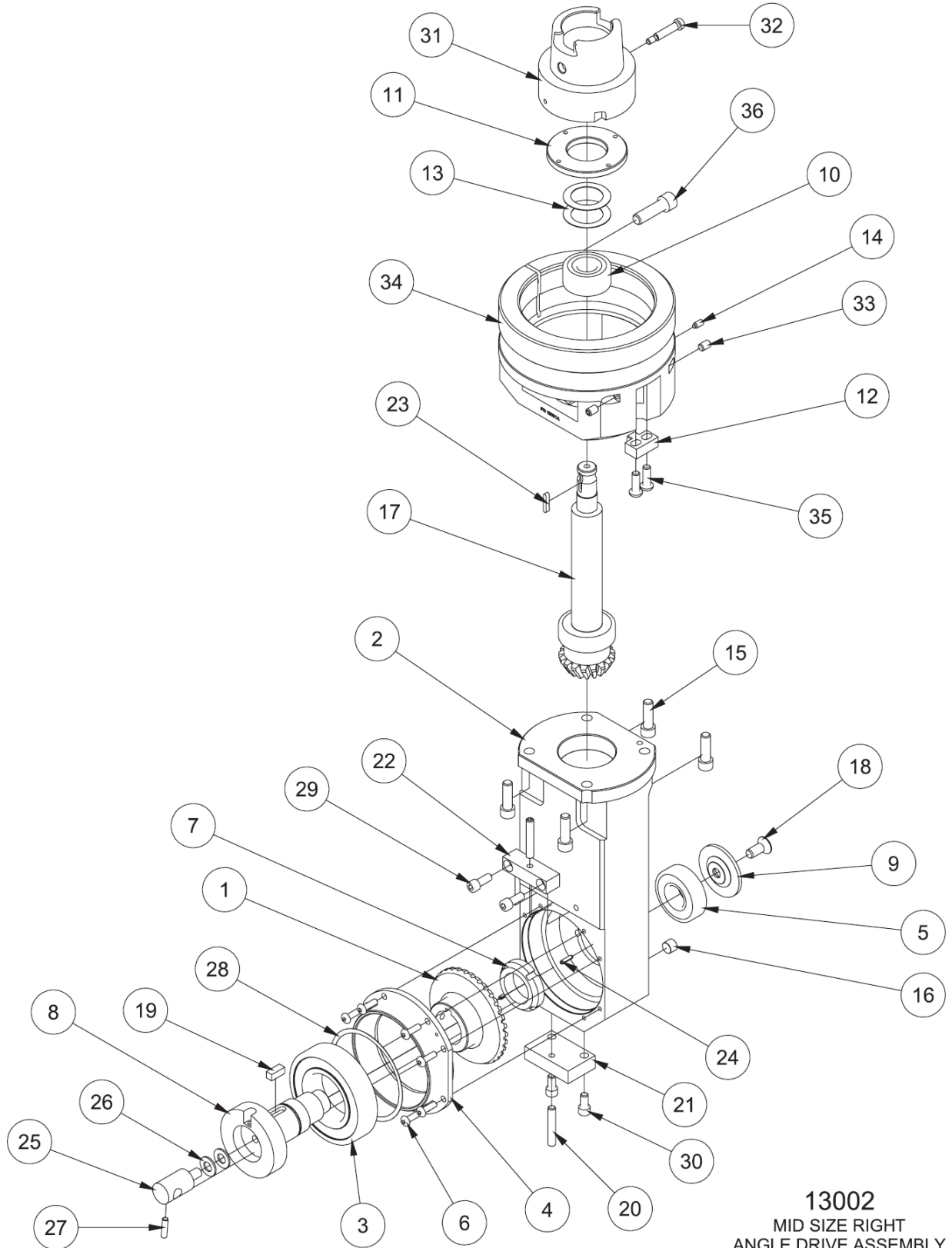

13002
MID SIZE RIGHT
ANGLE DRIVE ASSEMBLY
EM105H APPLICATION

13002 ENSEMBLE D'ENTRAÎNEMENT A ANGLE DROIT DE TAILLE MOYENNE - EM105H			
ITEM	QTÉ	NUMÉRO DE PIÈCE	DESCRIPTION
1	1	6859	REPRISE DE L'ENGRENAGE CONIQUE SPIRALÉ 6859A
2	1	6857	BOÎTIER, ENTRAÎNEMENT À ANGLE DROIT DE TAILLE MOYENNE
3	1	650-1-21A	PALIER, TAILLE MOYENNE R.A.D.
4	1	6861	COUVERCLE, SUPPORT DE ROULEMENT - MID-SIZE R.A.D.
5	1	502-35-14	BÉLIER
6	8	MF-89	TÊTE DE BOUTON FEMELLE #10-24 UNC X 5/8"
7	1	6048	ÉCROUS À BILLES
8	1	6860	ARBRE HORIZONTAL - D.A.R. DE TAILLE MOYENNE
9	1	6862	CAPUCHON D'EXTRÉMITÉ, SUPPORT DE ROULEMENT - MID-SIZE R.A.D.
10	1	502-9-32	ROULEMENT À BILLES
11	1	6772A	ÉCROU, LIGNE DE ROULEMENT TÊTE D'ALÉSAGE
12	1	6750K	CLÉ, EMPLACEMENT TÊTE 90 DEGRÉS
13	2	6007A	BELLVILLE SPRING
14	1	100-82-2A	VIS À TÊTE CREUSE EN LAITON #10-24
15	4	MF-23	VIS À TÊTE CYLINDRIQUE À SIX PANS CREUX, 5/16-18 UNC X 1
16	1	MF-233	1/8-27 NPT BOUCHON DE TUYAU
17	1	6858F	ASSEMBLAGE DE L'ARBRE DE PIGNON - R.A.D. DE TAILLE MOYENNE
18	1	6774K	VIS À TÊTE PLATE, 5/16-24 UNF X 3/4"
19	1	7191K	CLAVETTE, ARBRE HORIZONTAL TAILLE MOYENNE R.A.D.
20	2	MF-66	VIS À TÊTE CYLINDRIQUE, 1/4-20 UNC X 1 1/2"
21	1	6857F	BLOC DE RÉGLAGE FIN, INFÉRIEUR - MOYEN R.A.D.
22	1	6857E	BLOC DE RÉGLAGE FIN, SUPÉRIEUR - TAILLE MOYENNE R.A.D.
23	1	6753V	CLAVETTE (MICARTA), PIGNON - TÊTE 90 DEGRÉS
24	2	MF-217	GOUPILLE - RESSORT FENDU
25	1	502-9-9S	SUPPORT D'INDICATEUR, R.A.D.
26	2	MF-177	RONDELLE PLATE SAE, 5/16"
27	1	MF-58	VIS À TÊTE CYLINDRIQUE, #10-24 X 1/2"
28	1	6861A	CALE, ENTRETOISE DE ROULEMENT - ARBRE HORIZONTAL - TAILLE MOYENNE D.A.R.
29	2	MF-13	S.H.C.S. 1/4-20 UNC X 5/8"
30	2	MF-12	S.H.C.S. 1/4-20 UNC X 1/2"
31	1	10114A	ADAPTATEUR, LECTEUR, R.A.D. - HSK80A
32	1	10114G	VIS À ÉPAULEMENT, 1/4" X 1"
33	2	MF-59	VIS À SIX PANS CREUX, POINTE PLATE, 1/4-20 UNC X 3/8"
34	1	13001A	MOYEU, MONTAGE, TÊTE D'ALÉSAGE À 90 DEGRÉS, EM105H
35	2	MF-92	VIS À TÊTE CYLINDRIQUE, 1/4-20 X 3/4"
36	1	MF-32	S.H.C.S. 3/8-16 UNC X 1 1/4"

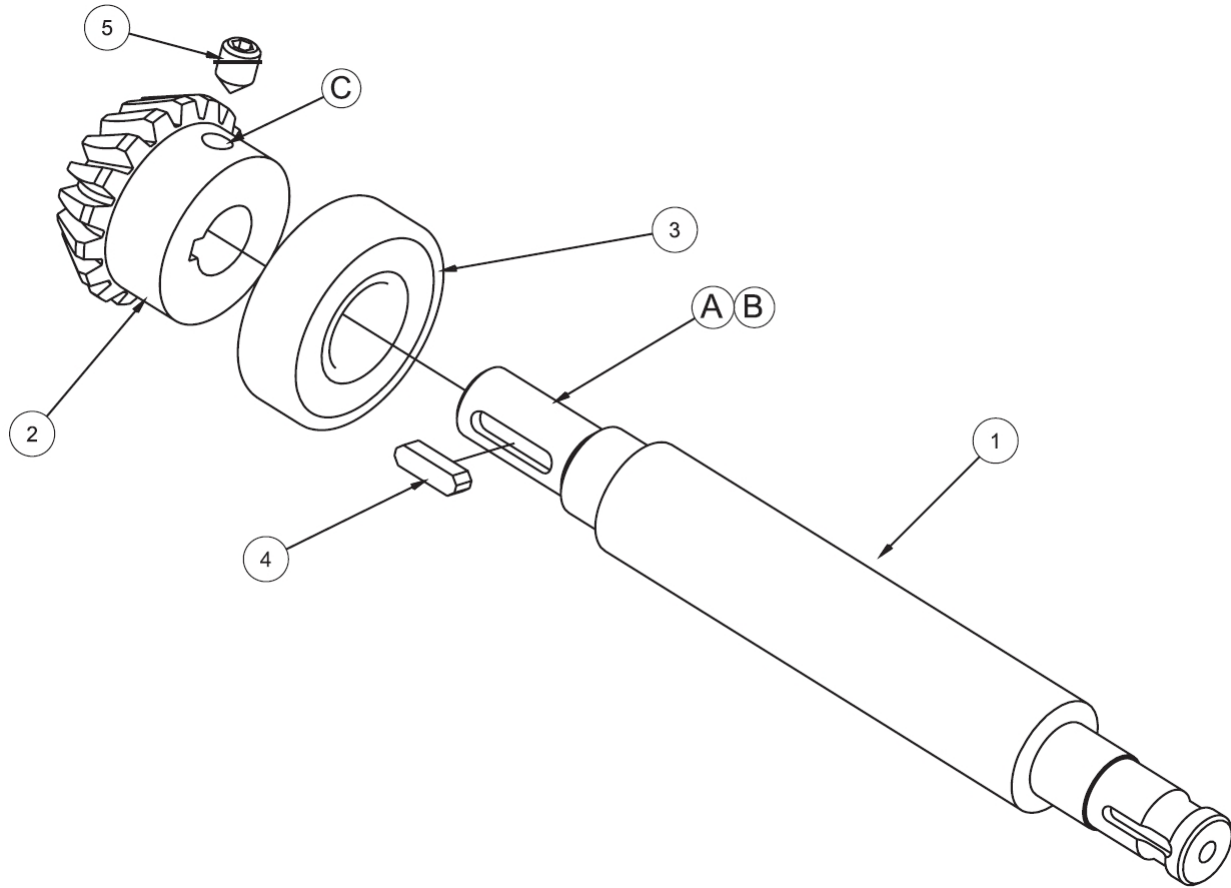

6858F ASSEMBLAGE DE L'ARBRE DE PIGNON - R.A.D.			
ITEM	QTÉ	NUMÉRO DE PIÈCE	DESCRIPTION
1	1	6858G	ARBRE VERTICAL
3	1	6858C	PIGNON, TÊTE MOYENNE À ALÉSAGE LINÉAIRE DE 90 DEGRÉS
4	1	502-35-14	BÉLIER
6	1	7088A	CLÉ, POULIE SF-1
7	1	6863	VIS À TÊTE CYLINDRIQUE, POINTE CONIQUE, 5/16-18 X 5/16"

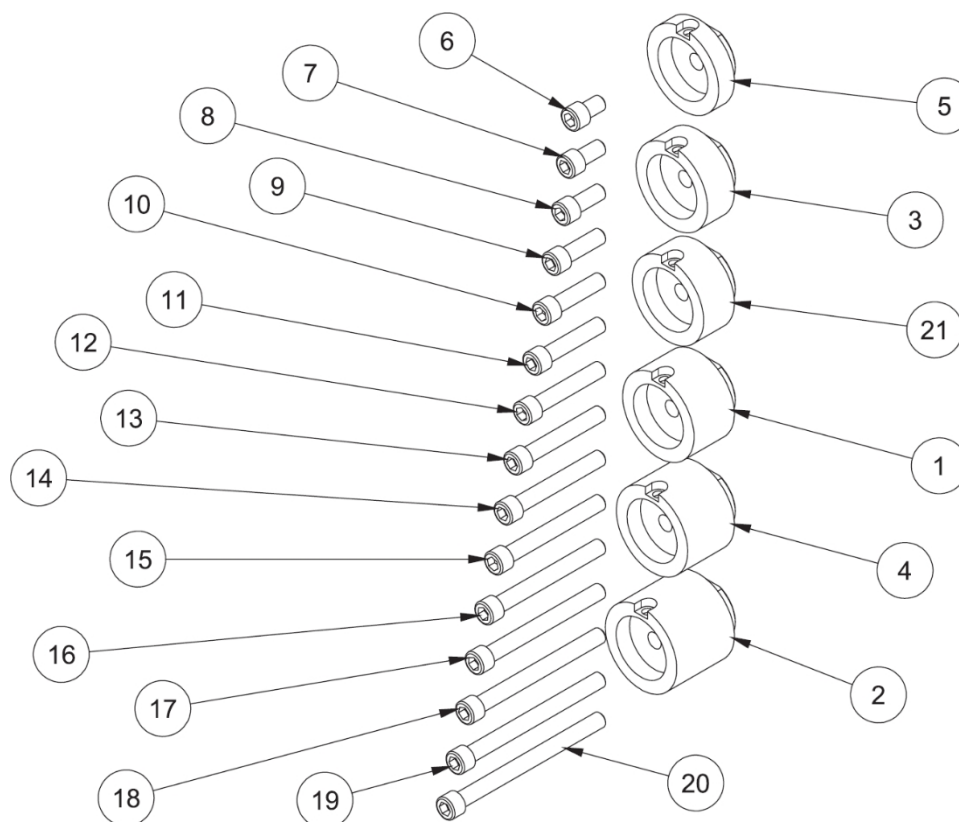

JEU D'ENTRETOISES - ASSEMBLAGE R.A.D., EM105H			
ITEM	QTÉ	NUMÉRO DE PIÈCE	DESCRIPTION
1	1	650-2-43	ENTRETOISE (1.05" LG) LIGNE DE PRÉCISION TÊTE D'ALÉSAGE
2	1	650-2-43A	ENTRETOISE (1,50" LG) LIGNE DE PRÉCISION TÊTE D'ALÉSAGE
3	1	650-2-43B	ENTRETOISE (.70" LG) LIGNE DE PRÉCISION TÊTE D'ALÉSAGE
4	1	650-2-43D	ENTRETOISE (1.215" LG) LIGNE DE PRÉCISION TÊTE D'ALÉSAGE
5	1	650-2-43E	ENTRETOISE (.41" LG) LIGNE DE PRÉCISION TÊTE D'ALÉSAGE
6	1	MF-21A	S.H.C.S 5/16-18 UNC X 1/2
7	1	MF-21	S.H.C.S 5/16-18 UNC X 5/8
8	1	MF-22	S.H.C.S 5/16-18 UNC X 3/4
9	1	MF-23	S.H.C.S 5/16-18 UNC X 1
10	1	MF-24	S.H.C.S 5/16-18 UNC X 1 1/4
11	1	MF-25	S.H.C.S 5/16-18 UNC X 1 1/2
12	1	MF-26	S.H.C.S 5/16-18 UNC X 1 3/4
13	1	MF-27	S.H.C.S 5/16-18 UNC X 2
14	1	MF-27C	S.H.C.S 5/16-18 UNC X 2 1/4
15	1	MF-27A	S.H.C.S 5/16-18 UNC X 2 1/2
16	1	MF-28	S.H.C.S 5/16-18 UNC X 2 3/4
17	1	MF-28E	S.H.C.S 5/16-18 UNC X 3

18	1	MF-28F	S.H.C.S 5/16-18 UNC X 3 ¼
19	1	MF-28A	S.H.C.S 5/16-18 UNC X 3 ½
20	1	MF-28G	S.H.C.S 5/16-18 UNC X 3 ¾
21	1	650-2-43G	ENTRETOISE (.80" LG) LIGNE DE PRÉCISION TÊTE D'ALÉSAGE

13003 Entraînement à angle droit par courroie

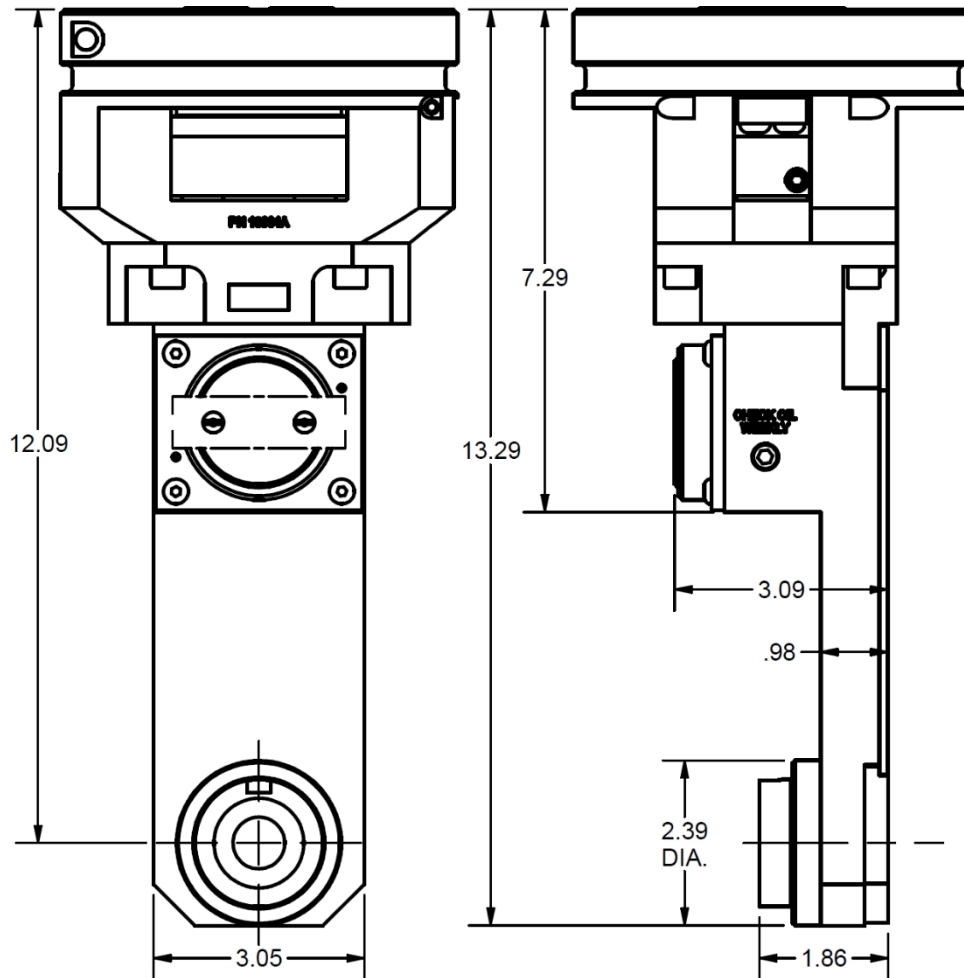

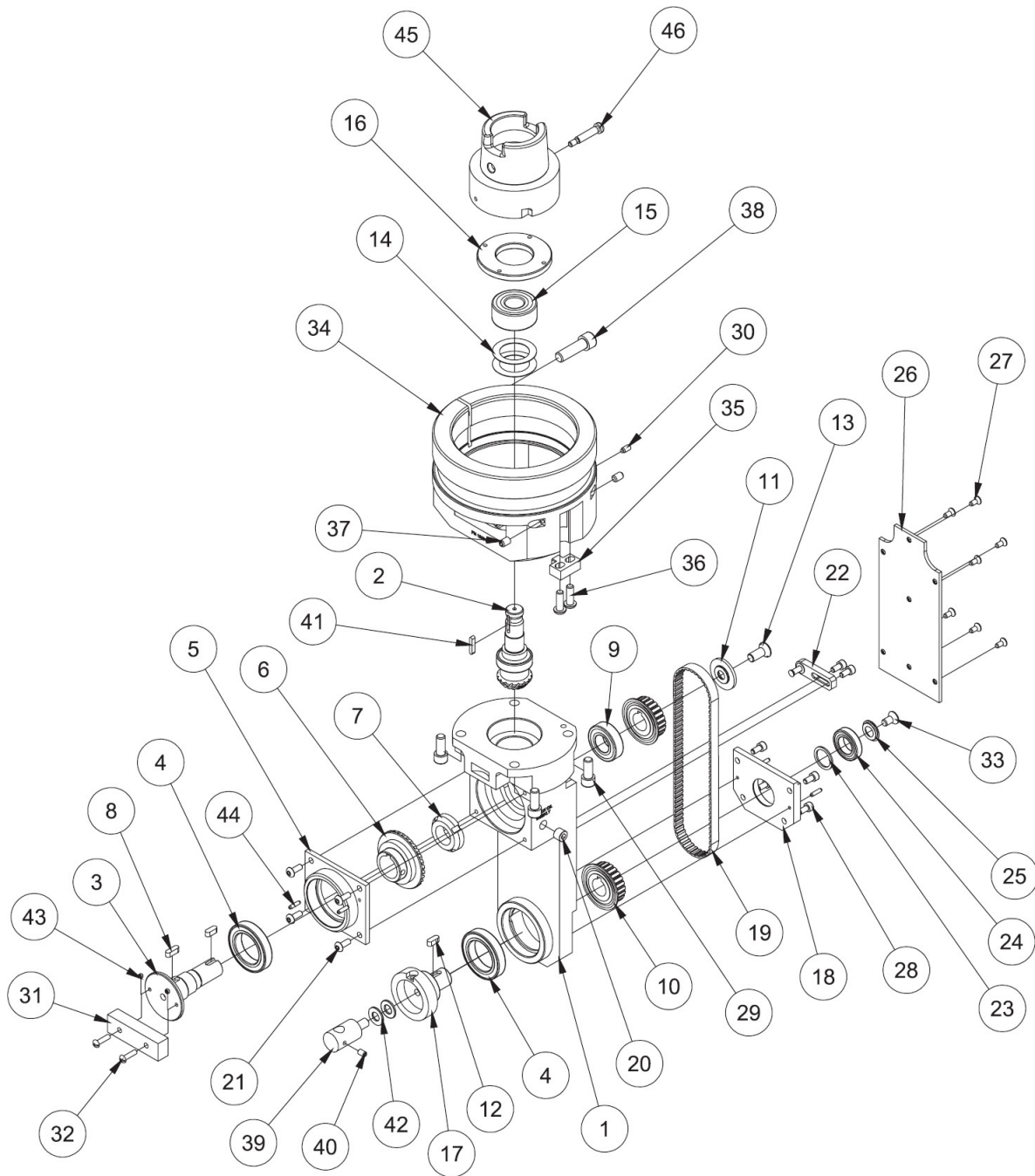

13003
BELT DRIVE LINE BORE HEAD
EM105H

13003 COURROIE D'ENTRAÎNEMENT A ANGLE DROIT - EM105H			
ITEM	QTÉ	NUMÉRO DE PIÈCE	DESCRIPTION
1	1	650-2-38B	BOÎTIER, ENTRAÎNEMENT À ANGLE DROIT, ENTRAÎNEMENT PAR COURROIE
2	1	13003A	ENSEMBLE PIGNON ET ARBRE COURROIE LIGNE D'ENTRAÎNEMENT ALÉSAGE TÊTE - EM105H
3	1	650-2-37D	ARBRE, HORIZONTAL SUPÉRIEUR, LIGNE D'ENTRAÎNEMENT PAR COURROIE TÊTE D'ALÉSAGE
4	2	502-9-72C	ROULEMENT À BILLES EXTÉRIEUR, TÊTE D'ALÉSAGE À ANGLE DROIT
5	1	650-2-37C	COUVERCLE DE PALIER, ENTRAÎNEMENT PAR COURROIE, ENTRAÎNEMENT À ANGLE DROIT
6	1	6766W	RÉFECTION DE LA COURONNE, PETIT 90 DEG R.A.D.
7	1	6705B	ÉCROU DE BLOCAGE DU ROULEMENT
8	1	650-2-18M	CLAVETTE, ARBRE HORIZONTAL, R.A.D.
9	1	6753E	BÉLIER
10	2	650-2-37G	POULIE (REPRISE), TRANSMISSION PAR COURROIE R.A.D.
11	1	650-2-37E	BOUCHON, RETENUE DE POULIE SUPÉRIEURE - LIGNE D'ENTRAÎNEMENT DE LA COURROIE TÊTE D'ALÉSAGE
12	2	650-2-37U	CLÉ MICARTA, COURROIE LIGNE D'ENTRAÎNEMENT TÊTE D'ALÉSAGE
13	1	6774K	VIS À TÊTE PLATE, 5/16-24 UNF X ¾"
14	2	6007A	BELLVILLE SPRING
15	1	502-9-32	ROULEMENT À BILLES
16	1	6772A	ÉCROU, LIGNE DE ROULEMENT TÊTE D'ALÉSAGE
17	1	650-2-42B	ARBRE HORIZONTAL
18	1	650-2-37L	SUPPORT DE PALIER INFÉRIEUR - LIGNE D'ENTRAÎNEMENT DE LA COURROIE TÊTE D'ALÉSAGE
19	1	650-2-38D	COURROIE DE DISTRIBUTION, LIGNE D'ENTRAÎNEMENT DE LA COURROIE ALÉSAGE TÊTE
20	1	MF-233	⅜-27 NPT BOUCHON DE TUYAU
21	4	MF-88A	S.H.C.S. #10-24 X ½"
22	1	650-2-37P	ENSEMBLE TENDEUR DE COURROIE, LIGNE D'ENTRAÎNEMENT DE LA COURROIE TÊTE D'ALÉSAGE
23	1	650-2-37V	ENTRETOISE, POULIE INFÉRIEURE - LIGNE D'ENTRAÎNEMENT DE LA COURROIE TÊTE D'ALÉSAGE
24	1	650-2-37J	PALIER, COURROIE LIGNE D'ENTRAÎNEMENT TÊTE D'ALÉSAGE
25	1	650-2-37K	CAPUCHON D'EXTRÉMITÉ, INFÉRIEUR - LIGNE D'ENTRAÎNEMENT DE LA COURROIE TÊTE D'ALÉSAGE
26	1	650-2-38C	COUVERCLE DE LA COURROIE, LIGNE D'ENTRAÎNEMENT DE LA COURROIE TÊTE D'ALÉSAGE
27	7	MF-76	VIS À TÊTE PLATE À SIX PANS CREUX, #8-32 X ⅝"
28	6	MF-4	S.H.C.S #10-24 X ⅝"
29	4	MF-22	S.H.C.S 5/16-18 X ¾"
30	1	100-82-2A	VIS À TÊTE CYLINDRIQUE EN LAITON, #10-24
31	1	650-2-38A	OUTIL DE RETENUE - COURROIE DE TRANSMISSION R.A.D.
32	2	MF-105	VIS À TÊTE RONDE #8-32 X ⅝"
33	1	650-2-37Z	VIS À TÊTE PLATE, ¼-28UNF X ½"
34	1	13001A	MOYEU, MONTAGE, TÊTE D'ALÉSAGE À 90 DEGRÉS - EM105H
35	1	6750K	CLÉ, EMPLACEMENT TÊTE 90 DEGRÉS
36	2	MF-92	VIS À TÊTE CYLINDRIQUE, ¼-20UNC X ¾"
37	2	MF-59	VIS À TÊTE PLATE À SIX PANS CREUX, ¼-20UNC X ⅝"
38	1	MF-32	S.H.C.S ⅝-16 X 1 ¼"
39	1	502-9-9S	SUPPORT D'INDICATEUR, R.A.D.

40	1	MF-52	VIS À TÊTE CYLINDRIQUE, #10-24 X ¼"
41	1	6753V	CLAVETTE (MICARTA), PIGNON - TÊTE 90 DEGRÉS
42	2	MF-177	RONDELLE PLATE SAE 5/16"
43	2	MF-49	VIS À TÊTE CYLINDRIQUE, #8-32 X ½"
44	4	MF-217	GOUPILLE - RESSORT FENDU
45	1	10114A	ADAPTATEUR, LECTEUR, R.A.D.
46	1	10114G	VIS À ÉPAULEMENT, ¼" X 1" LG

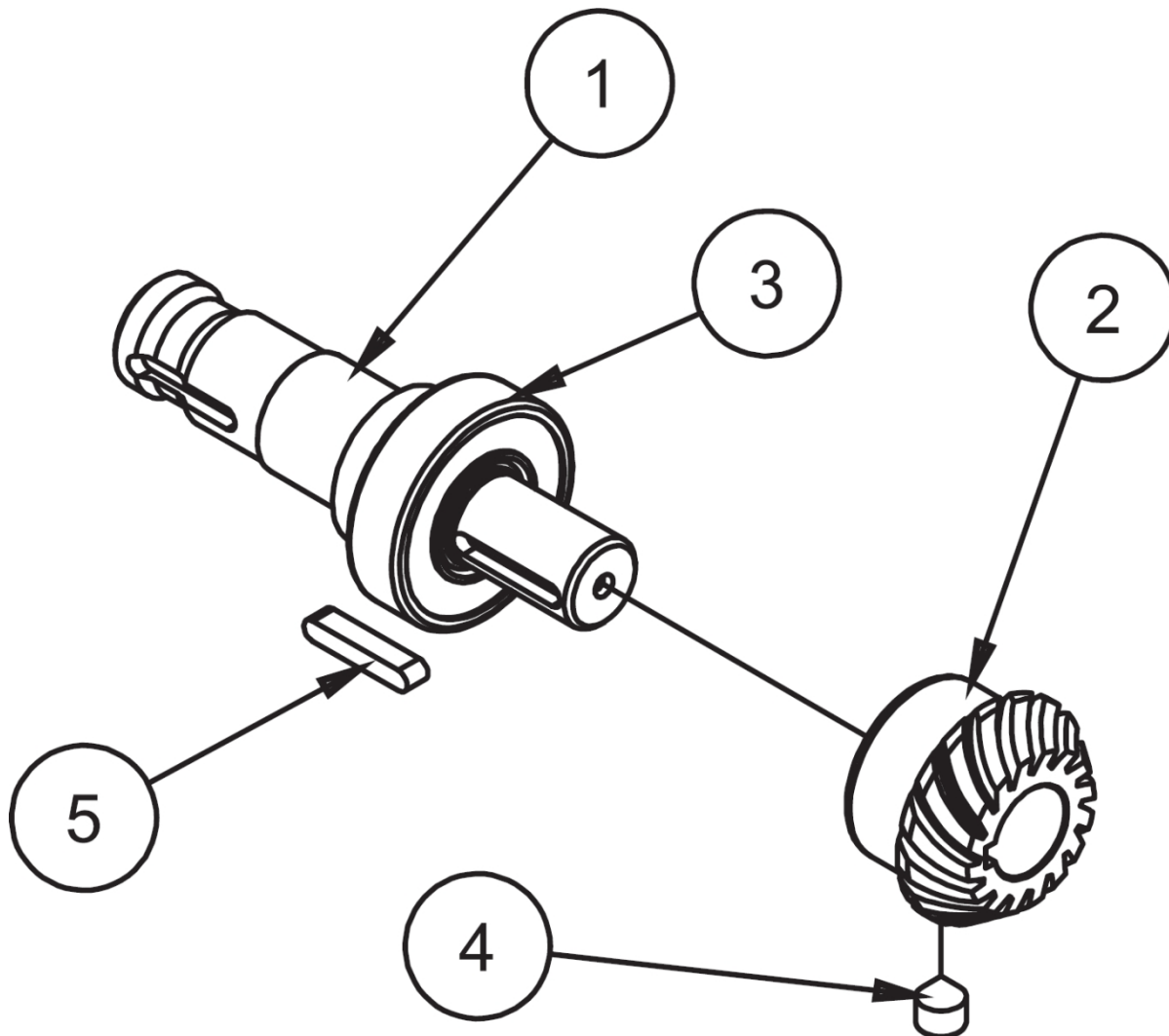

13003A ARBRE VERTICAL - TRANSMISSION PAR COURROIE R.A.D. - EM105H			
ITEM	QTÉ	NUMÉRO DE PIÈCE	DESCRIPTION
1	1	6858G	ARBRE VERTICAL
3	1	6858C	PIGNON, TÊTE MOYENNE À ALÉSAGE LINÉAIRE DE 90 DEGRÉS
4	1	502-35-14	BÉLIER
6	1	7088A	CLÉ, POULIE SF-1
7	1	6863	VIS À TÊTE CYLINDRIQUE, POINTE CONIQUE, 5/16-18 X 5/16"

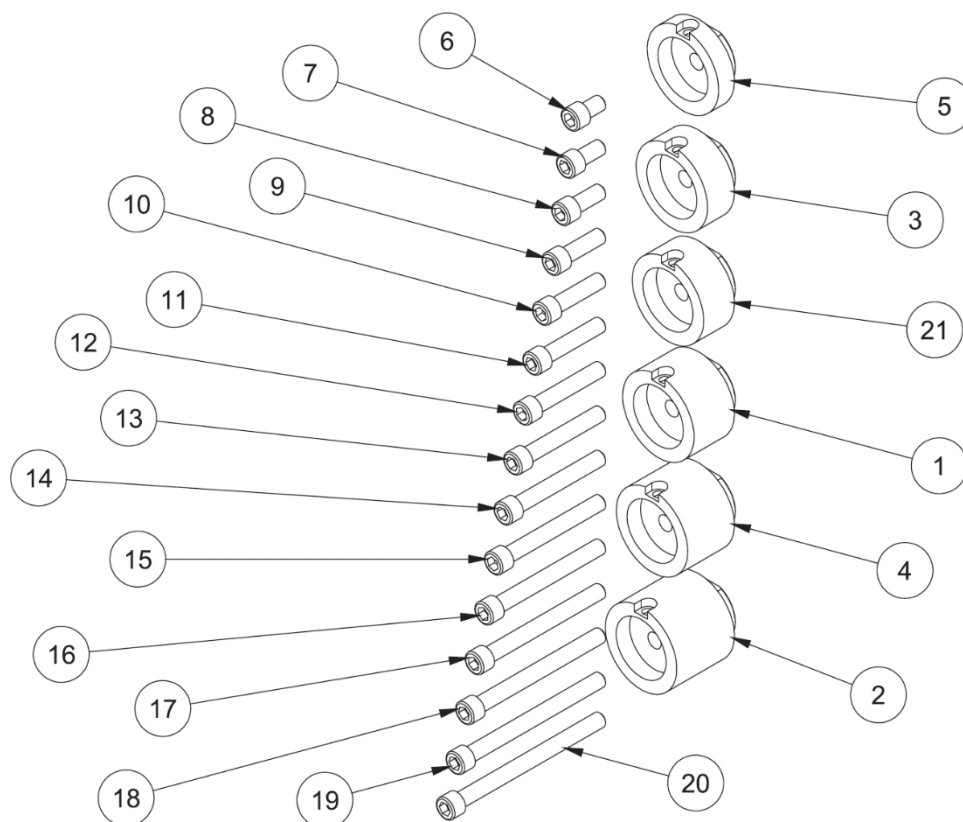

JEU D'ENTRETOISES - ASSEMBLAGE R.A.D., EM105H			
ITEM	QTÉ	NUMÉRO DE PIÈCE	DESCRIPTION
1	1	650-2-43	ENTRETOISE (1.05" LG) LIGNE DE PRÉCISION TÊTE D'ALÉSAGE
2	1	650-2-43A	ENTRETOISE (1,50" LG) LIGNE DE PRÉCISION TÊTE D'ALÉSAGE
3	1	650-2-43B	ENTRETOISE (.70" LG) LIGNE DE PRÉCISION TÊTE D'ALÉSAGE
4	1	650-2-43D	ENTRETOISE (1.215" LG) LIGNE DE PRÉCISION TÊTE D'ALÉSAGE
5	1	650-2-43E	ENTRETOISE (.41" LG) LIGNE DE PRÉCISION TÊTE D'ALÉSAGE
6	1	MF-21A	S.H.C.S 5/16-18 UNC X 1/2
7	1	MF-21	S.H.C.S 5/16-18 UNC X 5/8
8	1	MF-22	S.H.C.S 5/16-18 UNC X 3/4
9	1	MF-23	S.H.C.S 5/16-18 UNC X 1
10	1	MF-24	S.H.C.S 5/16-18 UNC X 1 1/4
11	1	MF-25	S.H.C.S 5/16-18 UNC X 1 1/2
12	1	MF-26	S.H.C.S 5/16-18 UNC X 1 3/4
13	1	MF-27	S.H.C.S 5/16-18 UNC X 2
14	1	MF-27C	S.H.C.S 5/16-18 UNC X 2 1/4
15	1	MF-27A	S.H.C.S 5/16-18 UNC X 2 1/2
16	1	MF-28	S.H.C.S 5/16-18 UNC X 2 3/4
17	1	MF-28E	S.H.C.S 5/16-18 UNC X 3

18	1	MF-28F	S.H.C.S 5/16-18 UNC X 3 ¼
19	1	MF-28A	S.H.C.S 5/16-18 UNC X 3 ½
20	1	MF-28G	S.H.C.S 5/16-18 UNC X 3 ¾
21	1	650-2-43G	ENTRETOISE (.80" LG) LIGNE DE PRÉCISION TÊTE D'ALÉSAGE

13004 Entraînement spécial à angle droit étroit

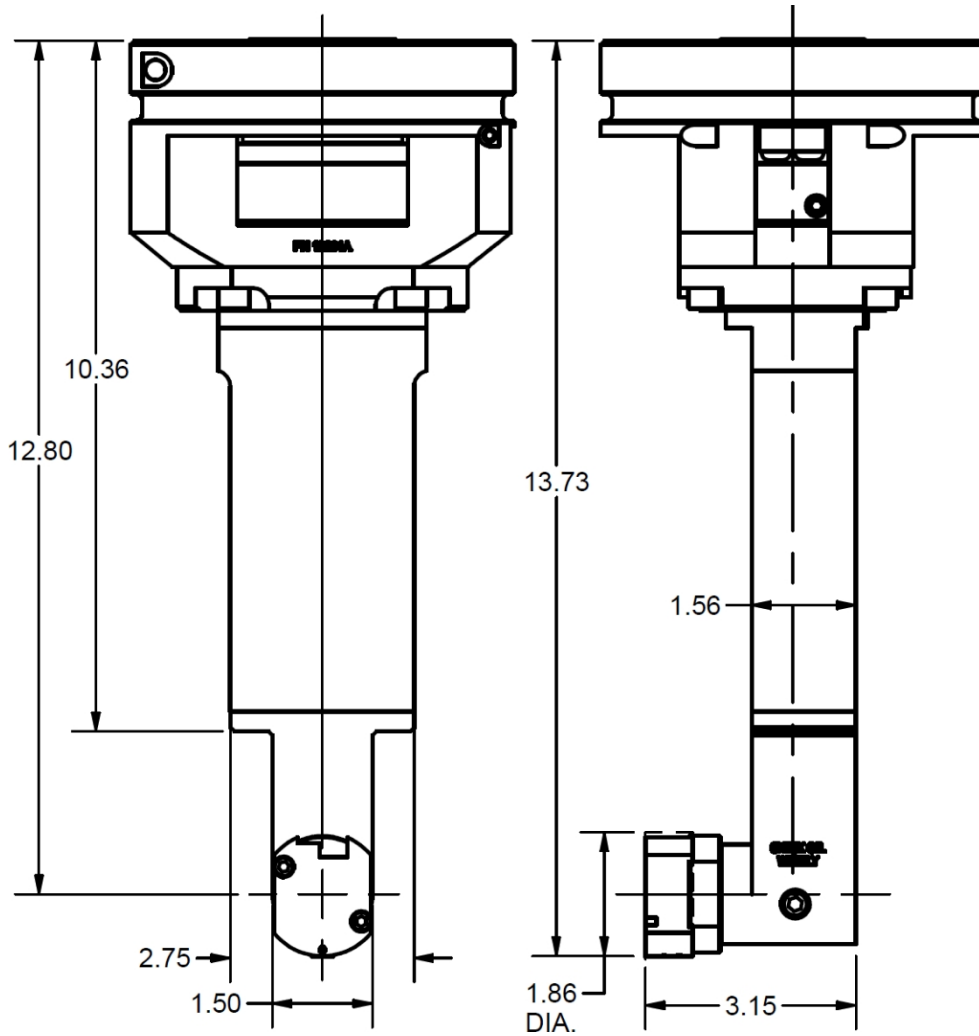
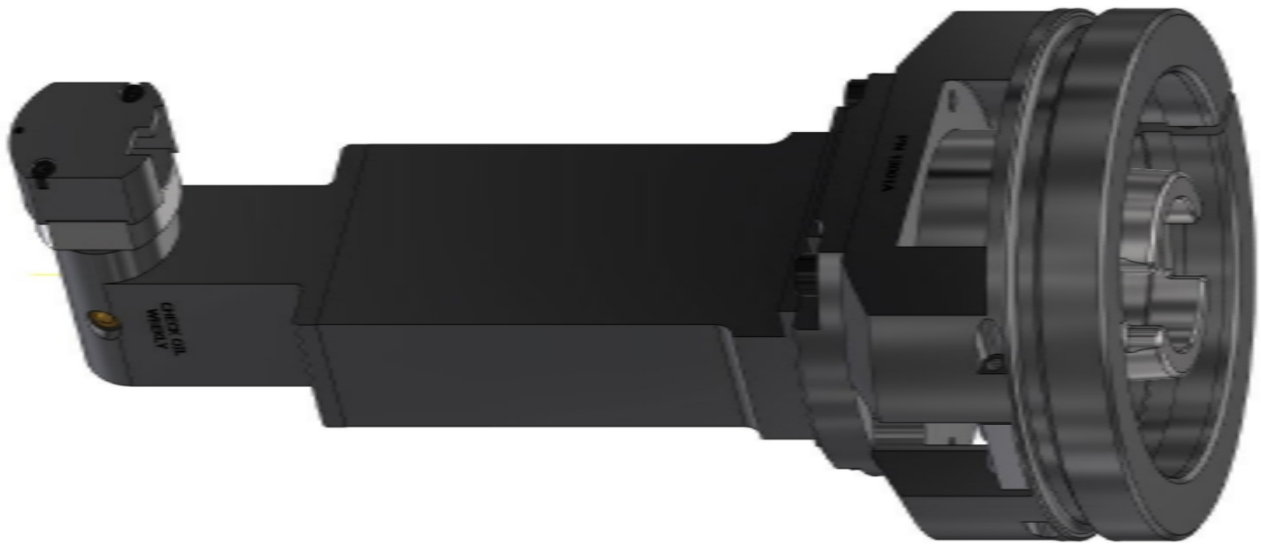

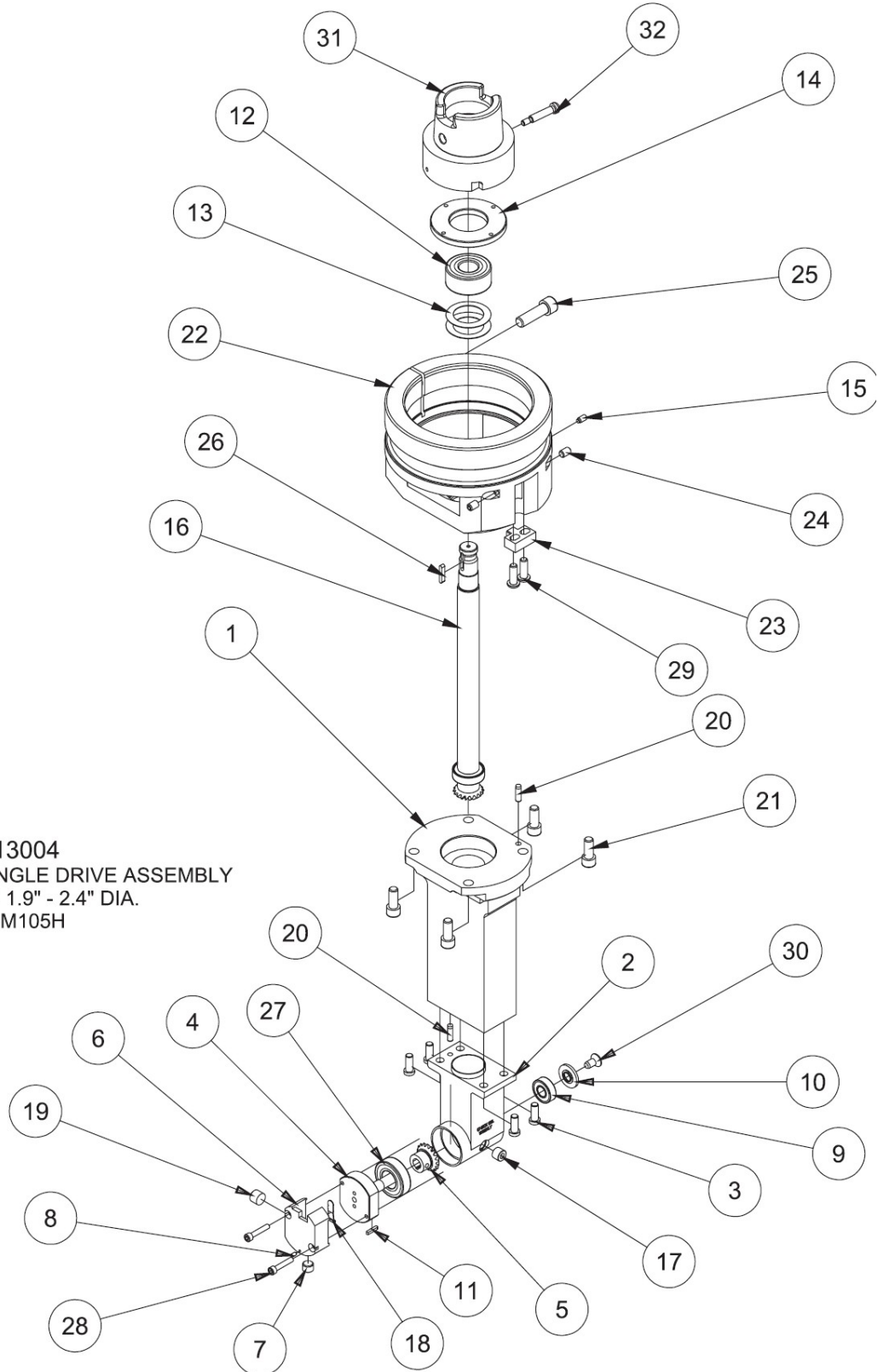

13004
SPECIAL RIGHT ANGLE DRIVE ASSEMBLY
NARROW 1.9" - 2.4" DIA.
EM105H

13004 ASSEMBLAGE R.A.D. SPÉCIAL, ÉTROIT 1.9-2.4" DIA - EM105H			
ITEM	QTÉ	NUMÉRO DE PIÈCE	DESCRIPTION
1	1	650-2-19X	BOÎTIER SUPÉRIEUR, RENVOI D'ANGLE, ÉTROIT
2	1	650-2-19Y	LOGEMENT INFÉRIEUR
3	4	650-4-18	VIS À TÊTE BASSE, 1/4-20 X 5/8
4	1	650-2-19J	ARBRE, HORIZONTAL
5	1	650-2-19R	ANNEAU D'ENGRENAGE
6	1	650-2-19H	CAPUCHON DE TÊTE DE COUPE
7	1	502-2-85B	VIS D'INDEX
8	1	650-2-6A	VIS À TÊTE CYLINDRIQUE EN LAITON, #4-40
9	1	650-2-19L	BÉLIER
10	1	650-2-19S	COUVERCLE, ARRIÈRE, CAPUCHON D'EXTRÉMITÉ
11	1	650-2-19W	CLÉ
12	1	502-9-32	ROULEMENT À BILLES
13	2	6007A	BELLVILLE SPRING
14	1	6772A	ÉCROU, PALIER, TÊTE D'ALÉSAGE
15	1	100-82-2A	VIS À TÊTE CREUSE EN LAITON, #10-24
16	1	13004A	ASSEMBLAGE DE L'ARBRE VERTICAL, TRANSMISSION PAR COURROIE R.A.D. - EM105H
17	1	MF-233	BOUCHON À TÊTE HEXAGONALE, 1/8
18	1	100-1B	RESSORT DE BLOCAGE DE L'OUTIL
19	1	501-70G	VIS, ASSEMBLAGE DE VERROUILLAGE DU PORTE-OUTIL
20	2	MF-197	GOUPILLE 3/16 X 5/8
21	4	MF-22	S.H.C.S. 5/16-18 X 3/4"
22	1	13001A	MOYEU, MONTAGE, TÊTE D'ALÉSAGE À 90 DEGRÉS - EM105H
23	1	6750K	CLÉ, EMBLEMMENT TÊTE 90 DEGRÉS
24	2	MF-59	VIS À SIX PANS CREUX, POINTE PLATE, 1/4-20 UNC X 3/8"
25	1	MF-32	S.H.C.S. 3/8-16 UNC X 1 1/4"
26	1	6753V	CLAVETTE (MICARTA), PIGNON - TÊTE 90 DEGRÉS
27	1	6753E	ROULEMENT À BILLES
28	2	MF-3A	S.H.C.S. #8-32 X 7/8"
29	2	MF-92	VIS À TÊTE CYLINDRIQUE, 1/4-20 X 3/4"
30	1	MF-82	VIS À TÊTE PLATE, 1/4-20 X 1/2"
31	1	10114A	ADAPTATEUR, LECTEUR, R.A.D.
32	1	10114G	VIS À ÉPAULEMENT, 1/4" X 1"

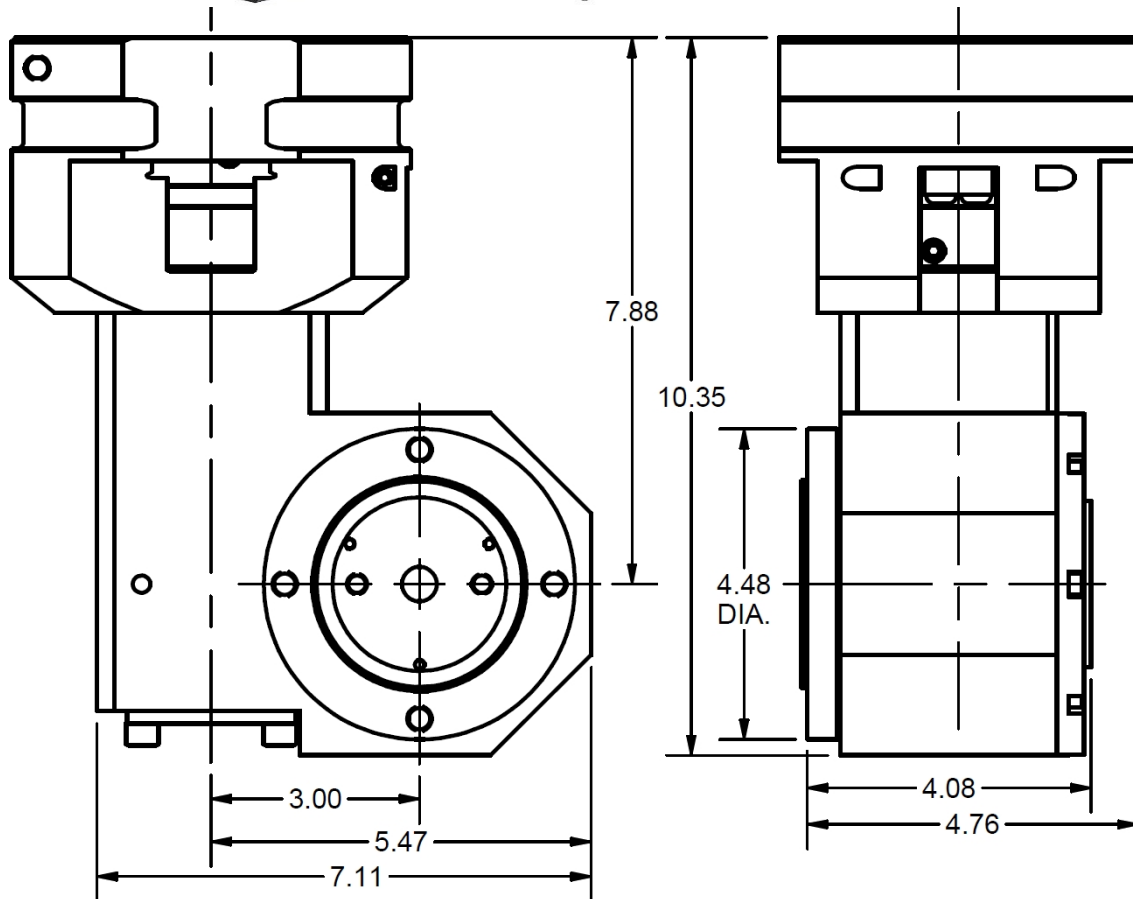
13000 Entraînement à angle droit déporté pour service intensif

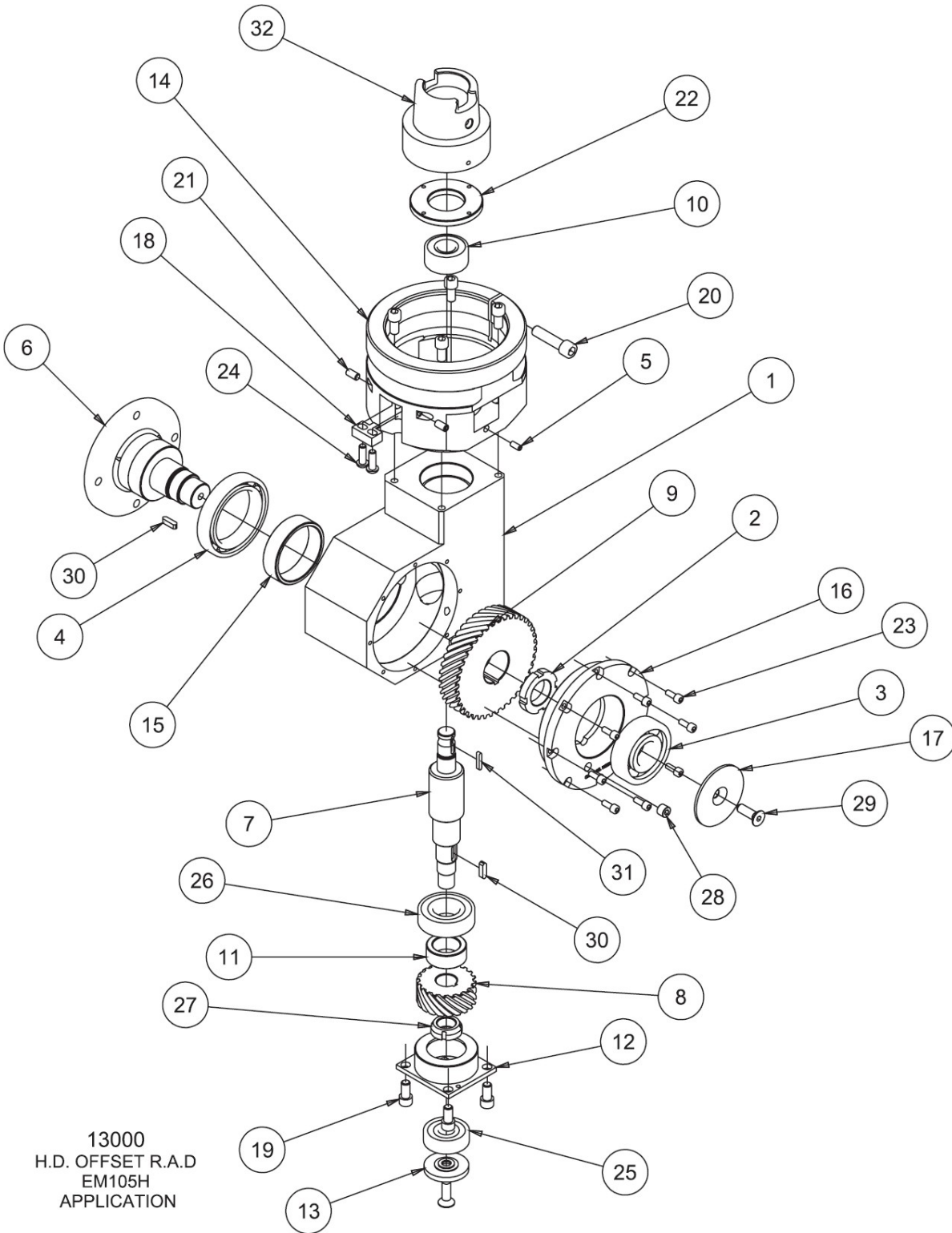

13000
H.D. OFFSET R.A.D
EM105H
APPLICATION

13000 H.D. OFFSET R.A.D. - EM105H			
ITEM	QTÉ	NUMÉRO DE PIÈCE	DESCRIPTION
1	1	6773G	BOÎTIER, ENGRENAGE, TÊTE D'ALÉSAGE DE LIGNE À USAGE INTENSIF
2	1	6777B	ÉCROUS À BILLES
3	1	6778F	BÉLIER
4	1	6778E	BÉLIER
5	1	100-82-2A	VIS À TÊTE CYLINDRIQUE EN LAITON, #10-24 X ½"
6	1	6766X	ARBRE HORIZONTAL, H.D. LIGNE ALÉSAGE TÊTE
7	1	13000B	ARBRE, VERTICAL H.D. OFFSET LINE BORE HEAD - EM105H
8	1	6778	ENGRENAGE D'ENTRAÎNEMENT, TÊTE D'ALÉSAGE DE LIGNE À USAGE INTENSIF
9	1	6778B	ENGRENAGE D'ENTRAÎNEMENT, TÊTE D'ALÉSAGE DE LIGNE À USAGE INTENSIF
10	1	502-9-32	ROULEMENT À BILLES
11	1	6775F	ENTRETOISE, PALIER VERTICAL
12	1	6774F	SUPPORT DE PALIER, VERTICAL H.D. LINE BORE HEAD
13	1	6777A	CAPUCHON, EXTRÉMITÉ DE L'ARBRE VERTICAL
14	1	13000A	MOYEU, MONTAGE H.D. LIGNE ALÉSAGE TÊTE
15	1	6775D	ENTRETOISE, PALIER, HORIZONTAL
16	1	6774G	SUPPORT DE PALIER - HORIZONTAL H.D. LINE BORE HEAD
17	1	6775E	CAPUCHON, EXTRÉMITÉ DE L'ARBRE HORIZONTAL
18	1	6750K	CLÉ, EMBLACEMENT TÊTE 90 DEGRÉS
19	8	MF-21	S.H.C.S. 5/16-18 X ⅝"
20	1	MF-32	S.H.C.S. ⅜-16 X 1 ¼"
21	2	MF-59	VIS À TÊTE CYLINDRIQUE, POINTE PLATE, ¼-20 X ⅜"
22	1	6772A	ÉCROU, LIGNE DE ROULEMENT TÊTE D'ALÉSAGE
23	8	MF-5A	S.H.C.S. #10-24 X ½"
24	2	MF-92	VIS À TÊTE CYLINDRIQUE, ¼-20 X ¾"
25	1	6778C	BÉLIER
26	1	6778D	BÉLIER
27	1	6777C	ÉCROU DE VERROUILLAGE
28	1	MF-233	BOUCHON À TÊTE HEXAGONALE FRAISÉE ⅛"
34	4	MF-21	S.H.C.S. 5/16-18 X ⅝"
29	2	MF-77B	VIS À TÊTE PLATE À SIX PANS CREUX, 5/16-18 X 1"
30	2	7088A	KEY, PULLEY
31	1	6753V	CLAVETTE (MICARTA), PIGNON - TÊTE 90 DEGRÉS
32	1	10114A	ADAPTATEUR, LECTEUR, R.A.D.

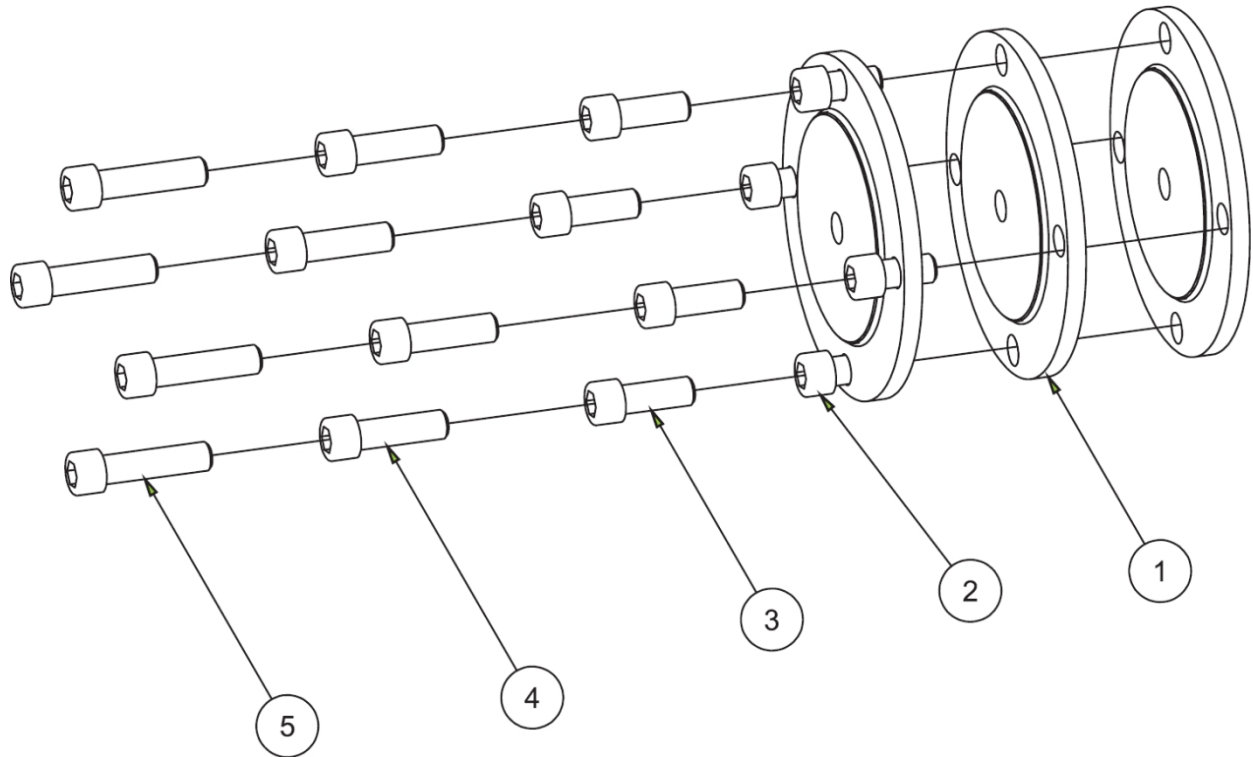

13000 ENTRETOISES ET VIS POUR LE PORTE-OUTIL DE COUPE			
ITEM	QTÉ	NUMÉRO DE PIÈCE	DESCRIPTION
1	3	6519W	ENTRETOISE DE 1/4", TÊTE D'ALÉSAGE DE LIGNE À USAGE INTENSIF
2	4	MF-30	S.H.C.S. 3/8-16 X 3/4"
3	4	MF-31	S.H.C.S. 3/8-16 X 1"
4	4	MF-32	S.H.C.S. 3/8-16 X 1 1/4"
5	4	MF-33	S.H.C.S. 3/8-16 X 1 1/2"

Entraînement à angle droit Accessoires

650-2-39B Kit de tête de coupe pour l'alésage en ligne, 49,28-104,39 mm (1,94-4,11") de diamètre

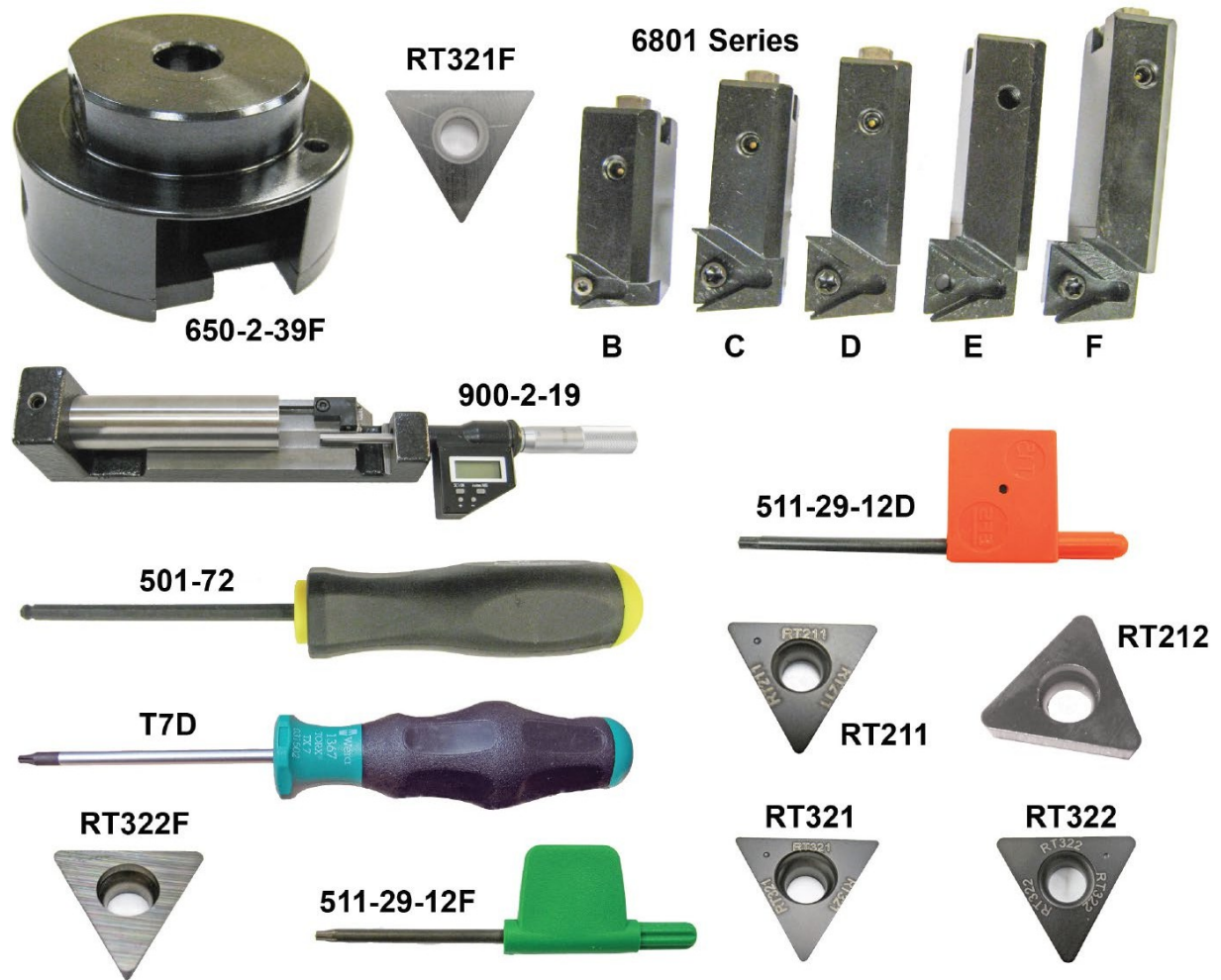

Gamme de diamètres d'outils							
Diamètre de la tête de coupe	Décalage de l'axe		6801B	6801C	6801D	6801E	6801F
1.9"	-0.650"	Min	1.94"	2.31"	2.70"	3.11"	3.51"
		Max	2.54"	2.91"	3.30"	3.71"	4.11"

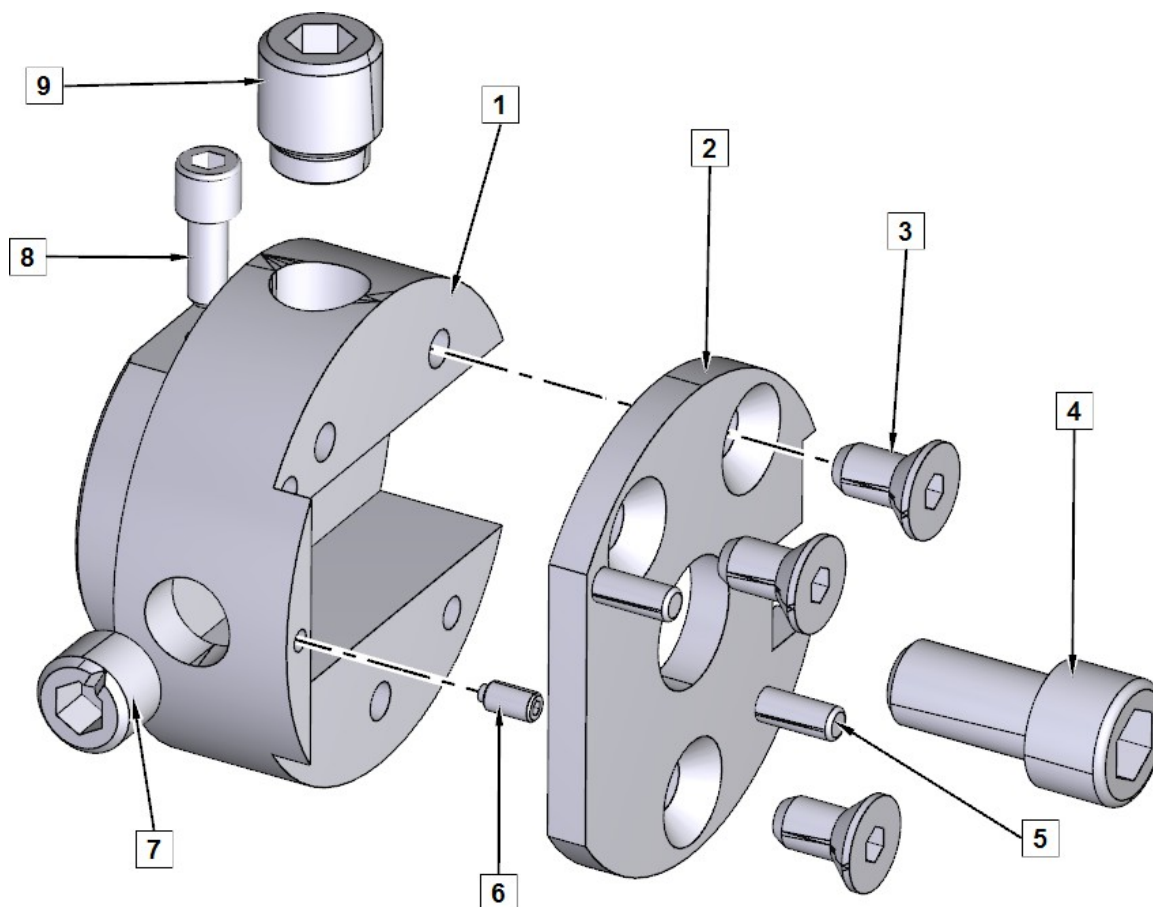

650-2-39F PIÈCES DE LA TÊTE DE COUPE			
ITEM	QTÉ	NUMÉRO DE PIÈCE	DESCRIPTION
1	1	650-2-40A	CORPS, TÊTE DE COUPE À ALÉSAGE DE PRÉCISION DE 1,9 POUCES
2	1	650-2-41	CAPUCHON, DIAMÈTRE 1,9" TÊTE D'ALÉSAGE DE PRÉCISION
3	3	MF-78	VIS À TÊTE PLATE À SIX PANS CREUX #10-24 X 3/8"
4	1	MF-21	VIS À TÊTE CYLINDRIQUE 5/16-18 X 5/8"
5	2	MF-193C	GOUPILLE, 1/8" X 3/8"
6	1	650-2-6A	VIS À TÊTE CREUSE EN LAITON, #4-40 X 3/16"
7	1	502-2-85B	VIS À TÊTE CYLINDRIQUE, INDEX, 3/8-40 FILETAGE FIN
8	1	MF-4	VIS À TÊTE CYLINDRIQUE #10-24 X 3/8"
9	1	501-70A	VIS, VERROUILLAGE DU PORTE-OUTIL

650-2-39C Kit de tête de coupe pour l'alésage en ligne, 71,63-140,21 mm (2,82-5,52") de diamètre

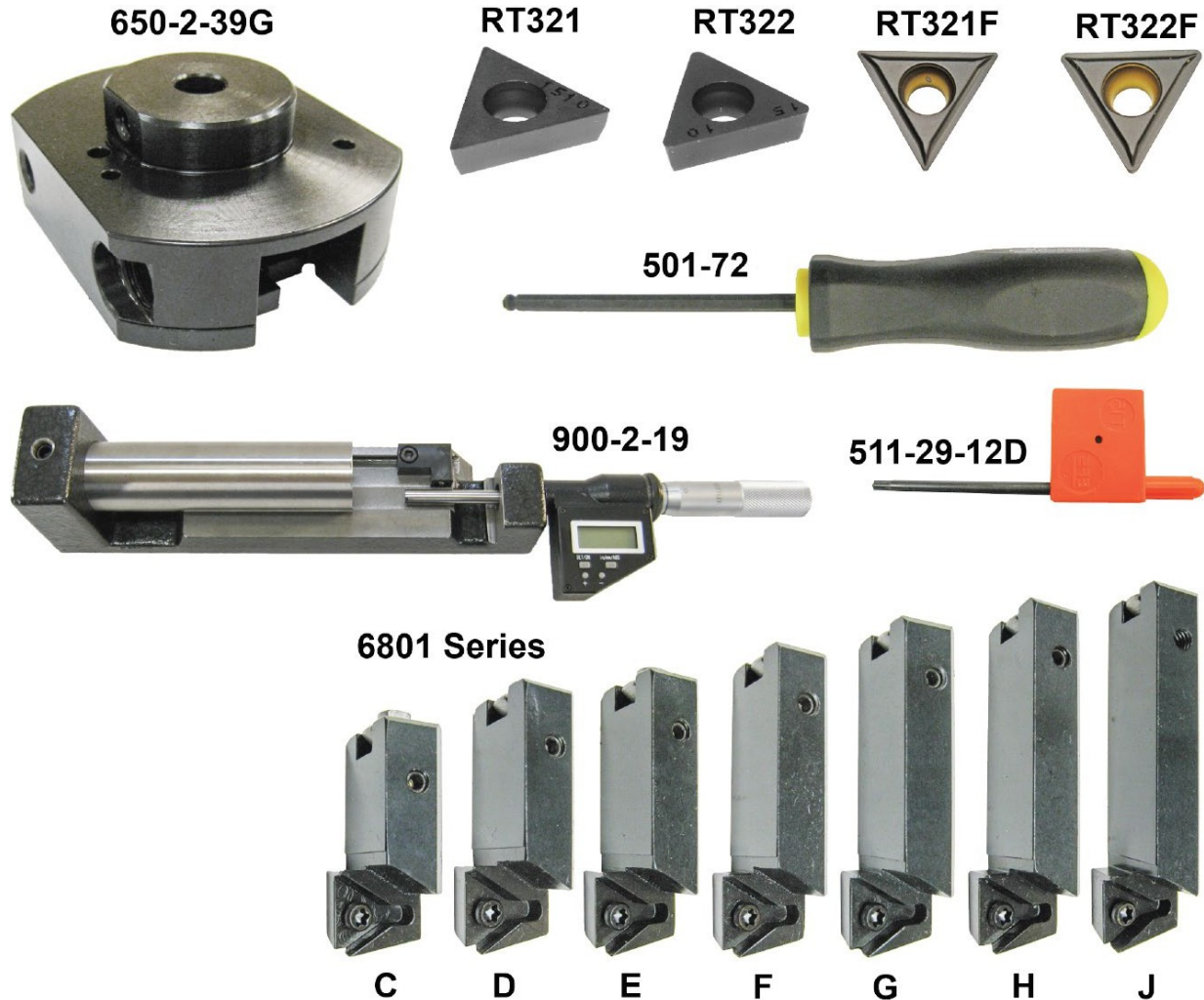

Gamme de diamètres d'outils									
Diamètre de la tête de coupe	Décalage de l'axe		6801C	6801D	6801E	6801F	6801G	6801H	6801J
		2.82"	-0.500"	Min	2.82"	2.99"	3.40"	3.80"	4.20"
		Max	3.20"	3.59"	4.00"	4.40"	4.80"	5.23"	5.52"

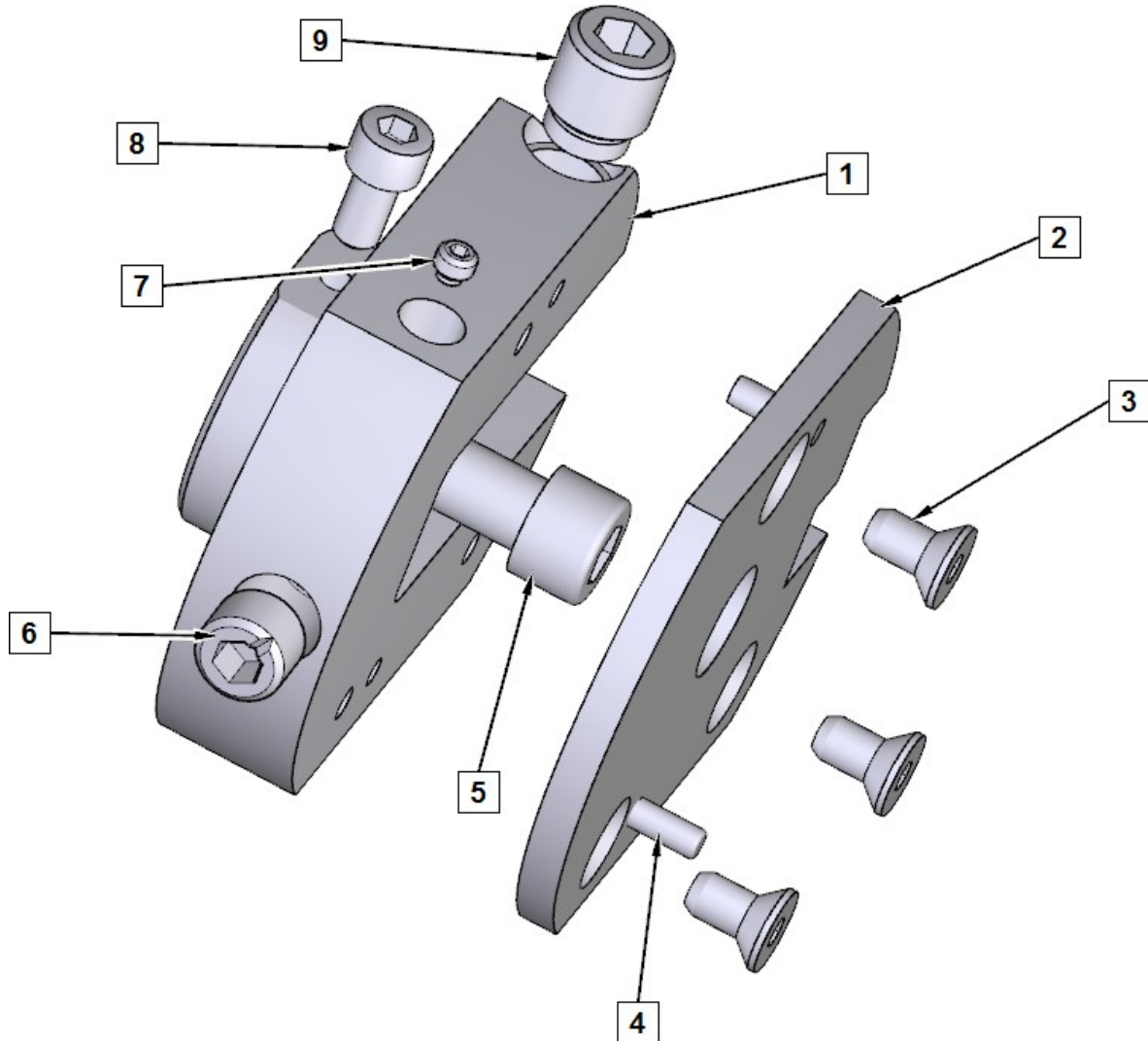

650-2-39G PIÈCES DE LA TÊTE DE COUPE			
ITEM	QTÉ	NUMERO DE PIÈCE	DESCRIPTION
1	1	650-2-16E	CORPS, TÊTE DE COUPE À ALÉSAGE DE PRÉCISION DE 2,9 POUÇES
2	1	650-2-17A	CAPUCHON, DIAMÈTRE 2,9" TÊTE D'ALÉSAGE DE PRÉCISION
3	3	MF-78	VIS À TÊTE PLATE À SIX PANS CREUX #10-24 X 3/8"
4	2	MF-193C	GOUPILLE, 1/8" X 3/8"
5	1	MF-21	VIS À TÊTE CYLINDRIQUE 5/16-18 X 5/8"
6	1	502-2-85B	VIS À TÊTE CYLINDRIQUE, INDEX, 3/8-40 FILETAGE FIN
7	1	502-12-4D	VIS À TÊTE CYLINDRIQUE EN LAITON, #8-32 X 1/8"
8	1	MF-4	VIS À TÊTE CYLINDRIQUE #10-24 X 3/8"
9	1	501-70A	VIS, VERROUILLAGE DU PORTE-OUTIL

650-2-39A Kit de tête de coupe pour l'alésage en ligne, 137-206 mm (5,4-8,1") de diamètre

650-2-39E



501-72J



501-72



T8D



900-2-19



511-29-12F



511-29-12D

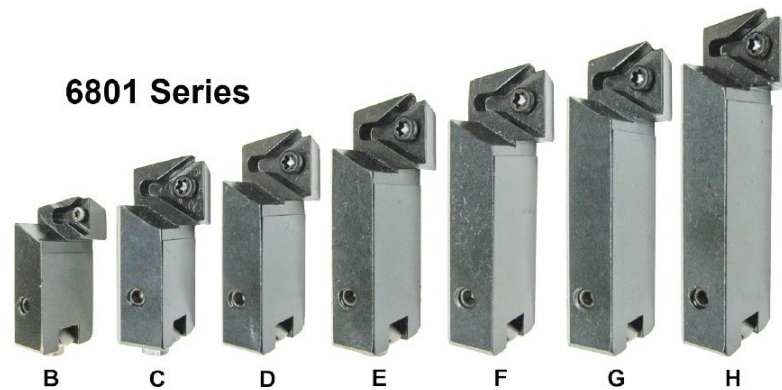

6801 Series

B

C

D

E

F

G

H

RT211



RT212



RT321



RT322



RT321F



RT322F

Gamme de diamètres d'outils

Diamètre de la tête de coupe	Décalage de l'axe		6801B	6801C	6801D	6801E	6801F	6801G	6801H
		5.4"	0.960"	Min	5.4"	5.46"	5.85"	6.26"	6.66"
		Max	5.69"	6.06"	6.45"	6.86"	7.26"	7.66"	8.09"

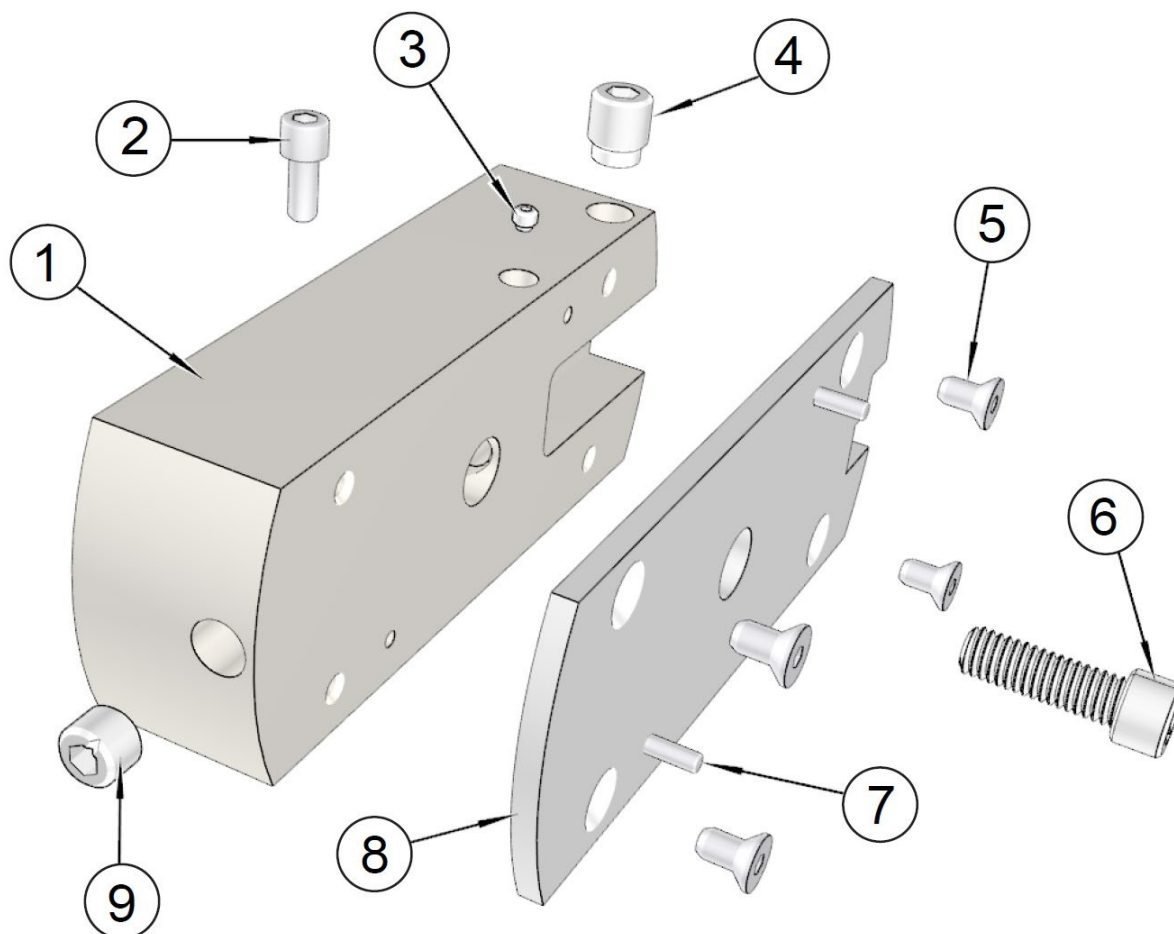

650-2-39E PIÈCES DE LA TÊTE DE COUPE			
ITEM	QTÉ	NUMÉRO DE PIÈCE	DESCRIPTION
1	1	650-2-16C	CORPS, TÊTE DE COUPE À ALÉSAGE DE PRÉCISION DE 5,4 POUCES
2	1	MF-4	VIS À TÊTE CYLINDRIQUE #10-24 X 3/8"
3	1	502-12-4D	VIS À TÊTE CYLINDRIQUE EN LAITON, #8-32 X 1/8"
4	1	501-70A	VIS, VERROUILLAGE DU PORTE-OUTIL
5	3	MF-78	VIS À TÊTE PLATE À SIX PANS CREUX #10-24 X 3/8"
6	1	MF-23	VIS À TÊTE CYLINDRIQUE À SIX PANS CREUX 5/16-18 X 1"
7	2	MF-193C	GOUPILLE, 1/8" X 3/8"
8	1	650-2-17B	CAPUCHON, 5,4" DE DIAMÈTRE TÊTE D'ALÉSAGE DE PRÉCISION
9	1	502-2-85B	VIS À TÊTE CYLINDRIQUE, INDEX, 3/8-40 FILETAGE FIN

6519V Kit de tête de coupe à alésage linéaire robuste, 145,8-249,9 mm (5,74-9,84") de diamètre x 76 mm (3")



Gamme de diamètres d'outils					
Diamètre de la tête de coupe	Décalage de l'axe		6520E	6520F	6520G
		2.88"	-1.080"	Min	5.74"
		Max	8.34"	8.84"	9.84"

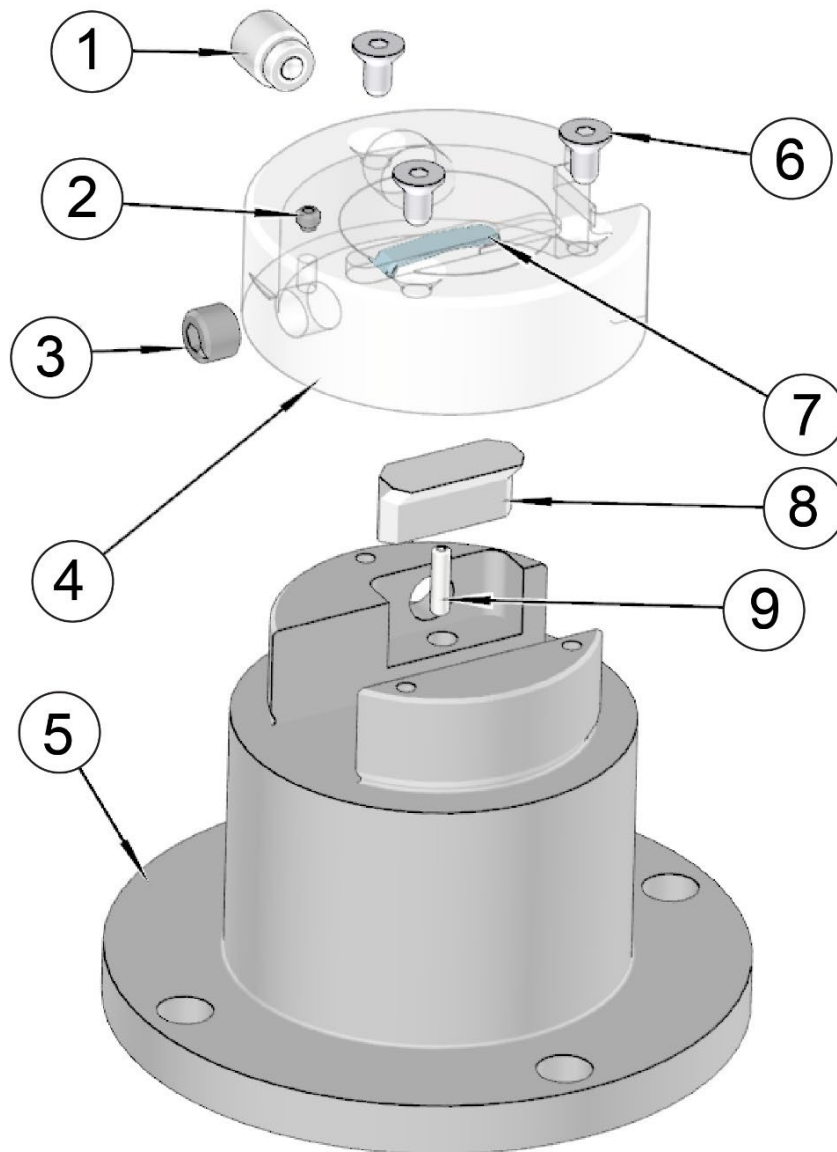

650-2-39E PIÈCES DE LA TÊTE DE COUPE			
ITEM	QTÉ	NUMÉRO DE PIÈCE	DESCRIPTION
1	1	501-70A	VIS, VERROUILLAGE DU PORTE-OUTIL
2	1	502-12-4D	VIS À TÊTE CYLINDRIQUE EN LAITON, #8-32 X 1/8"
3	1	502-2-85B	VIS, SET, INDEX 3/8-40 UNF
4	1	650-2-17	CAPUCHON, 2.9" STUB BAR
5	3	6519T	CORPS DE LA TÊTE DE COUPE
6	1	MF-78	VIS À TÊTE PLATE À SIX PANS CREUX #10-24 X 3/8"
7	2	100-1A	RESSORT, BLOCAGE D'OUTIL 1 13/32"
8	1	6263A	PATIN, PINCE - PORTE-OUTIL BARRE DE PRODUCTION
9	1	MF-217	GOUPILLE CYLINDRIQUE, 1/8 X 1/2"

6519P Kit de tête de coupe à alésage linéaire robuste, 145,8-249,9 mm (5,74-9,84") de diamètre x 108 mm (4,25")

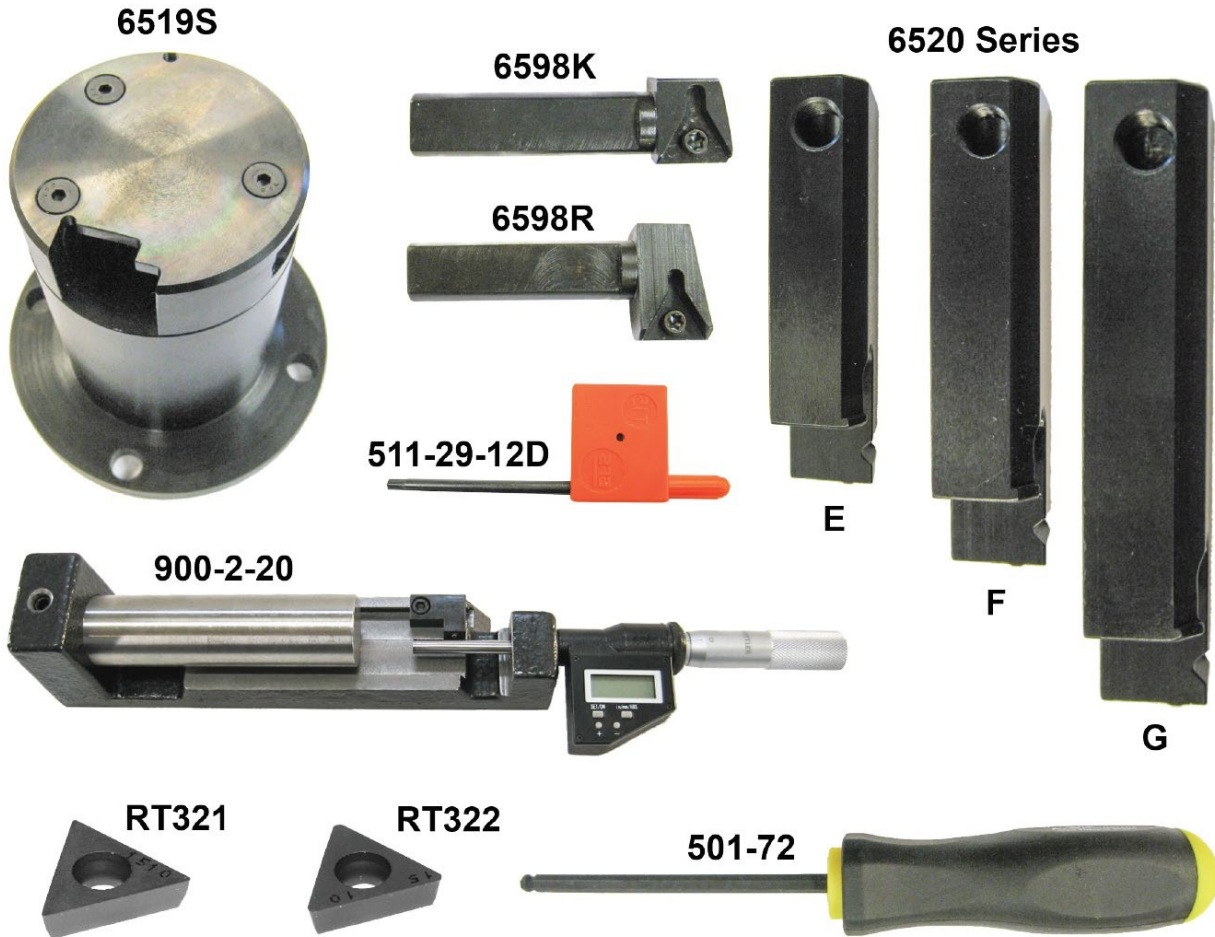

Gamme de diamètres d'outils					
Diamètre de la tête de coupe	Décalage de l'axe		6520E	6520F	6520G
2.88"	-1.080"	Min	5.74"	6.24"	7.24"
		Max	8.34"	8.84"	9.84"

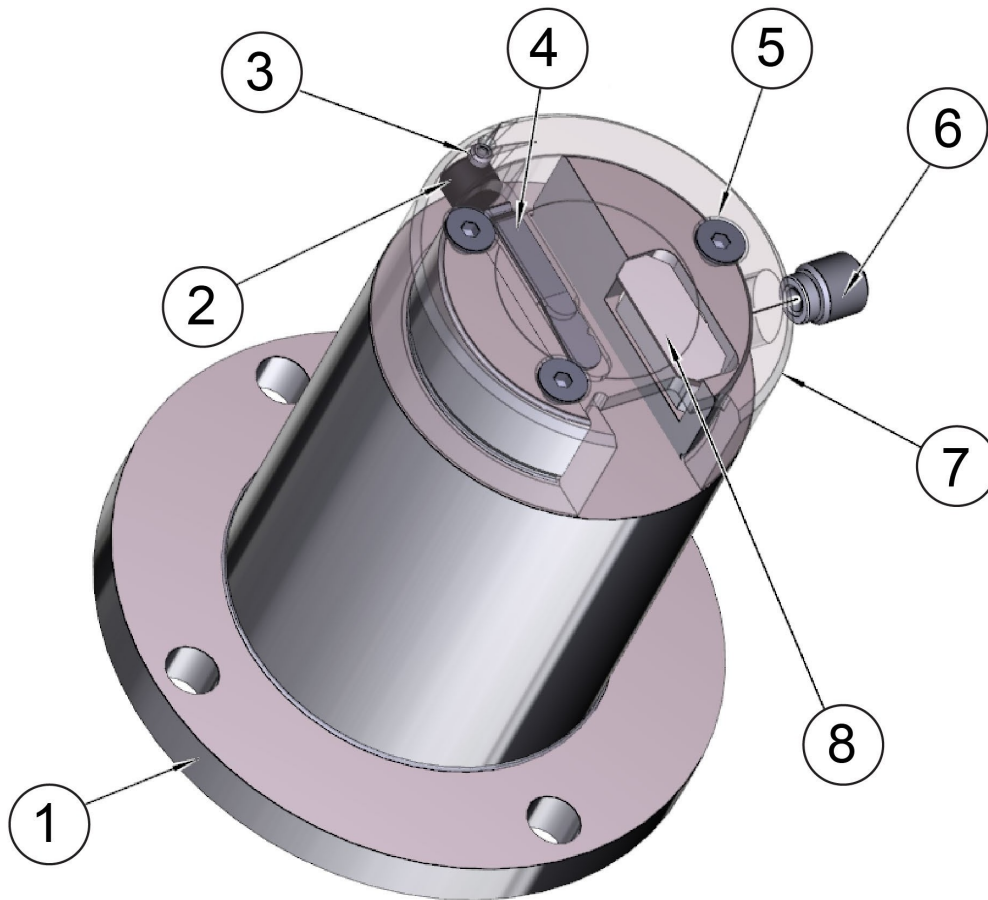

PIÈCES DE LA TÊTE DE COUPE 6519S			
ITEM	QTÉ	NUMÉRO DE PIÈCE	DESCRIPTION
1	1	6519T	CORPS DE LA TÊTE DE COUPE
2	1	502-2-85B	VIS, SET, INDEX $\frac{3}{8}$ -40 UNF
3	1	502-12-4D	VIS À TÊTE CYLINDRIQUE EN LAITON, #8-32 X $\frac{1}{8}$ "
4	1	100-1A	RESSORT, BLOCAGE D'OUTIL 1 $\frac{13}{32}$ "
5	3	MF-78	VIS À TÊTE PLATE À SIX PANS CREUX #10-24 X $\frac{3}{8}$ "
6	1	501-70A	VIS, VERROUILLAGE DU PORTE-OUTIL
7	1	650-2-17	CAPUCHON, 2.9" STUB BAR
8	1	6263A	PATIN, PINCE - PORTE-OUTIL BARRE DE PRODUCTION

6519M Kit de tête de coupe à alésage linéaire robuste, 145,8-249,9 mm (5,74-9,84") de diamètre x 130 mm (5,1")



Gamme de diamètres d'outils					
Diamètre de la tête de coupe	Décalage de l'axe		6520E	6520F	6520G
2.88"	-1.080"	Min	5.74"	6.24"	7.24"
		Max	8.34"	8.84"	9.84"

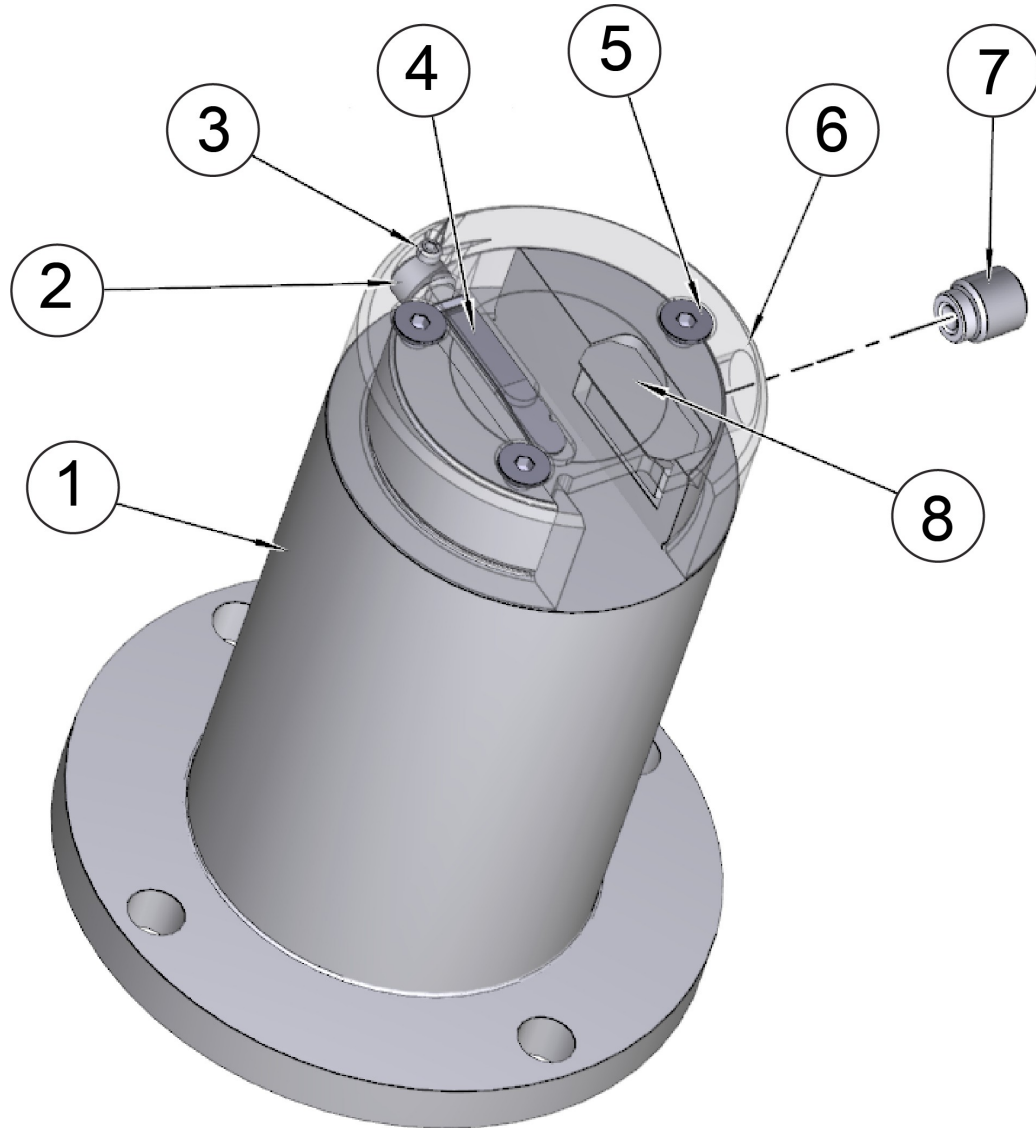

6519Q PIÈCES DE LA TÊTE DE COUPE			
ITEM	QTÉ	NUMÉRO DE PIÈCE	DESCRIPTION
1	1	6519J	CORPS DE LA TÊTE DE COUPE
2	1	502-2-85B	VIS, SET, INDEX $\frac{3}{8}$ -40 UNF
3	1	502-12-4D	VIS À TÊTE CYLINDRIQUE EN LAITON, #8-32 X $\frac{1}{8}$ "
4	2	100-1A	RESSORT, BLOCAGE D'OUTIL 1 $\frac{13}{32}$ "
5	3	MF-78	VIS À TÊTE PLATE À SIX PANS CREUX #10-24 X $\frac{3}{8}$ "
6	1	650-2-17	CAPUCHON, 2.9" STUB BAR
7	1	501-70C	VIS, VERROUILLAGE DU PORTE-OUTIL
8	1	6263A	PATIN, PINCE - PORTE-OUTIL BARRE DE PRODUCTION

6519N Kit de tête de coupe à alésage linéaire robuste, 145,8-249,9 mm (5,74-9,84") de diamètre x 152 mm (6")

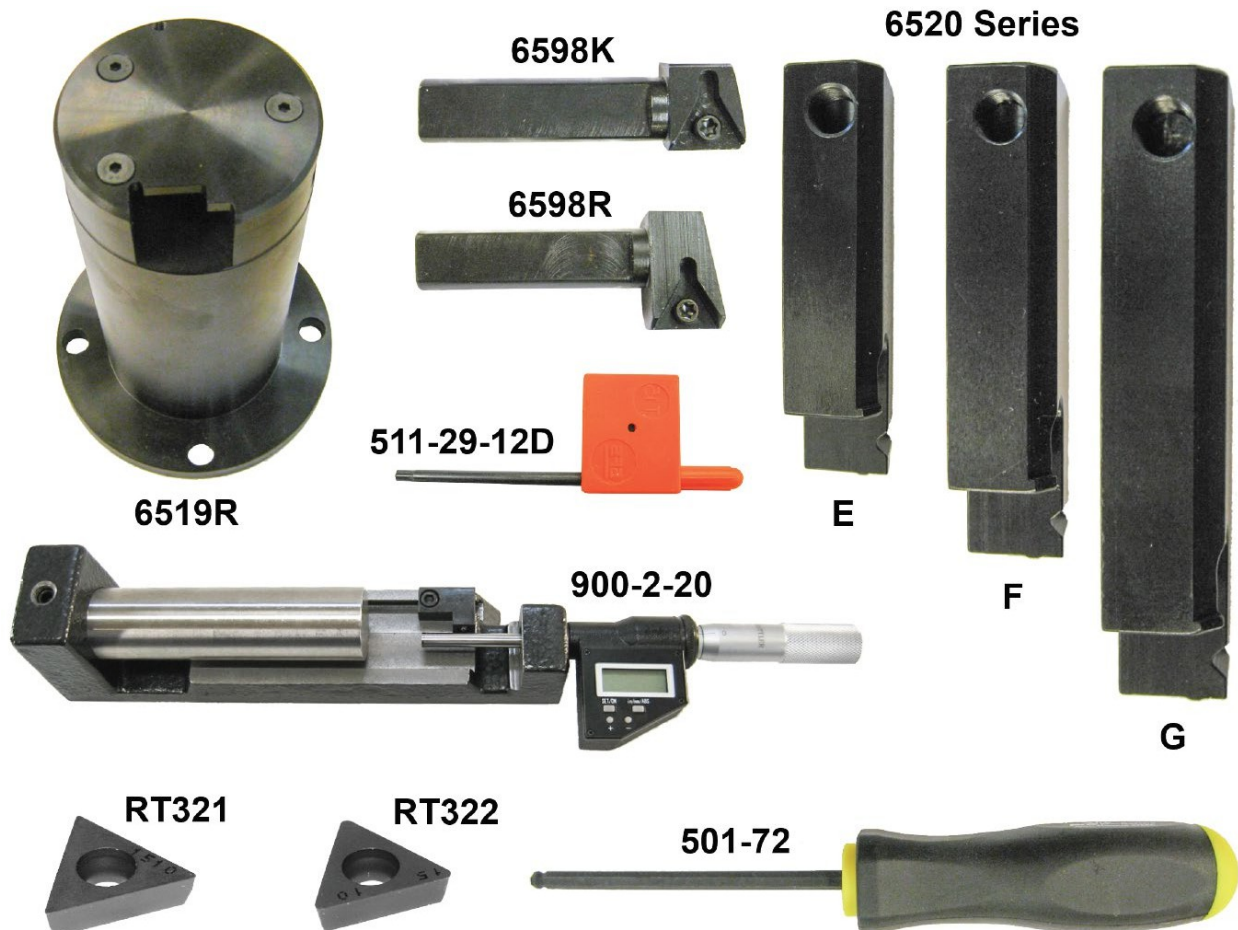

Gamme de diamètres d'outils					
Diamètre de la tête de coupe	Décalage de l'axe		6520E	6520F	6520G
		2.88"	-1.080"	Min	5.74"
		Max	8.34"	8.84"	9.84"

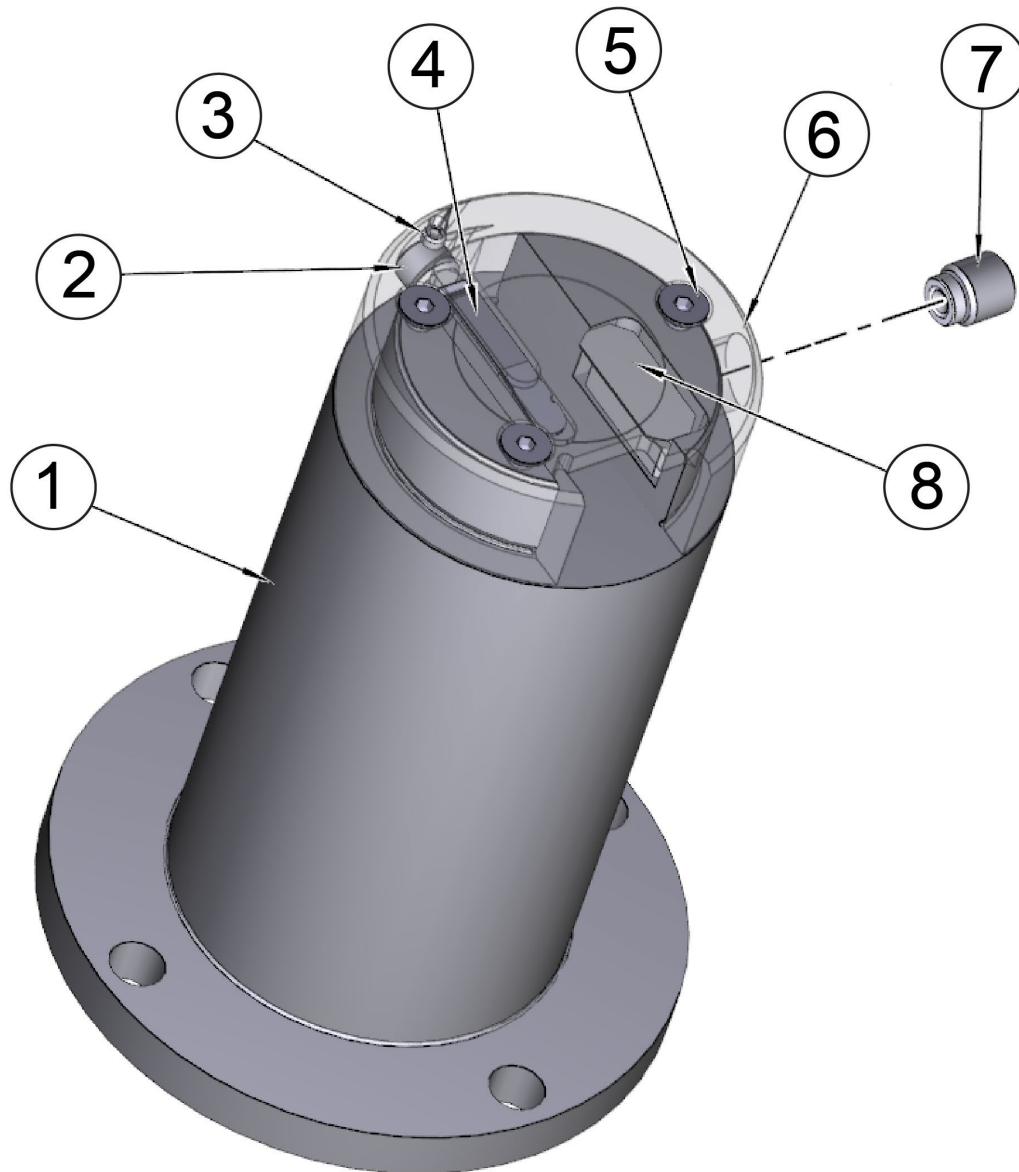

6519R PIÈCES DE LA TÊTE DE COUPE			
ITEM	QTÉ	NUMÉRO DE PIÈCE	DESCRIPTION
1	1	6519K	CORPS DE LA TÊTE DE COUPE
2	1	502-2-85B	VIS, SET, INDEX $\frac{3}{8}$ -40 UNF
3	1	502-12-4D	VIS À TÊTE CYLINDRIQUE EN LAITON, #8-32 X $\frac{1}{8}$ "
4	2	100-1A	RESSORT, BLOCAGE D'OUTIL 1 $\frac{13}{32}$ "
5	3	MF-78	VIS À TÊTE PLATE À SIX PANS CREUX #10-24 X $\frac{3}{8}$ "
6	1	650-2-17	CAPUCHON, 2.9" STUB BAR
7	1	501-70C	VIS, VERROUILLAGE DU PORTE-OUTIL
8	1	6263A	PATIN, PINCE - PORTE-OUTIL BARRE DE PRODUCTION

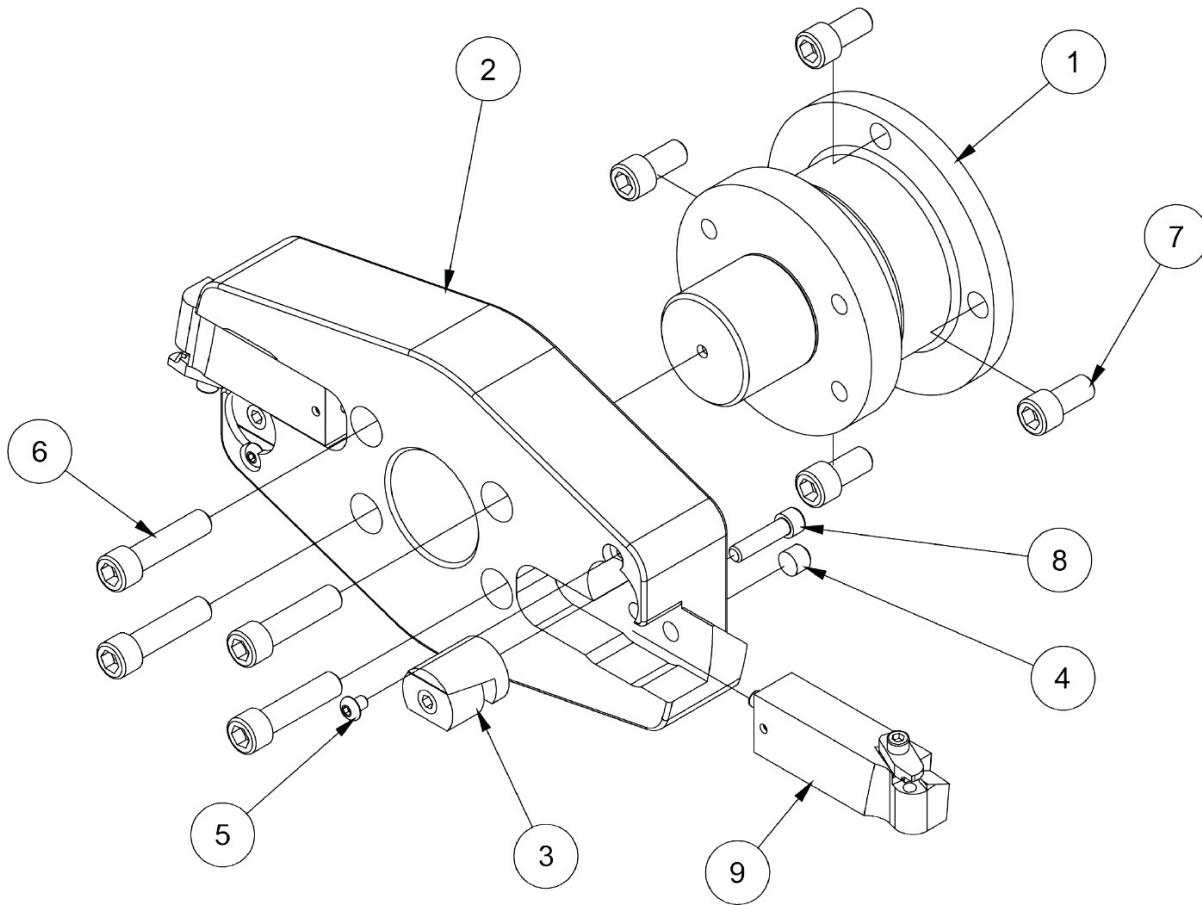
6779L Kit de coupe-mouche pour entraînement à angle droit, 10" (254mm) Dia

6779L PIÈCES DE LA TÊTE DE COUPE			
ITEM	QTÉ	NUMÉRO DE PIÈCE	DESCRIPTION
1	1	6779G	ADAPTATEUR, 7 3/4" TÊTE DE COUPE À H.D. R.A.D.
2	1	7206L	TÊTE DE COUPE, SURFAÇAGE 10
3	2	7206K	L-LOCK ASSEMBLY
4	2	7202C	VIS À TÊTE CYLINDRIQUE, POINTE OVALE, #10-24 X 3/8"
5	2	MF-87	VIS À TÊTE CYLINDRIQUE À SIX PANS CREUX, #10-24 X 1/4"
6	4	MF-33	S.H.C.S. 3/8-16 X 1 1/2"
7	4	MF-30	S.H.C.S. 3/8-16 X 3/4"
8	2	MF-15	S.H.C.S. 1/4-20 X 1"
9	2	7202W	ENSEMBLE PORTE-OUTILS, FRAISE À LA VOLÉE

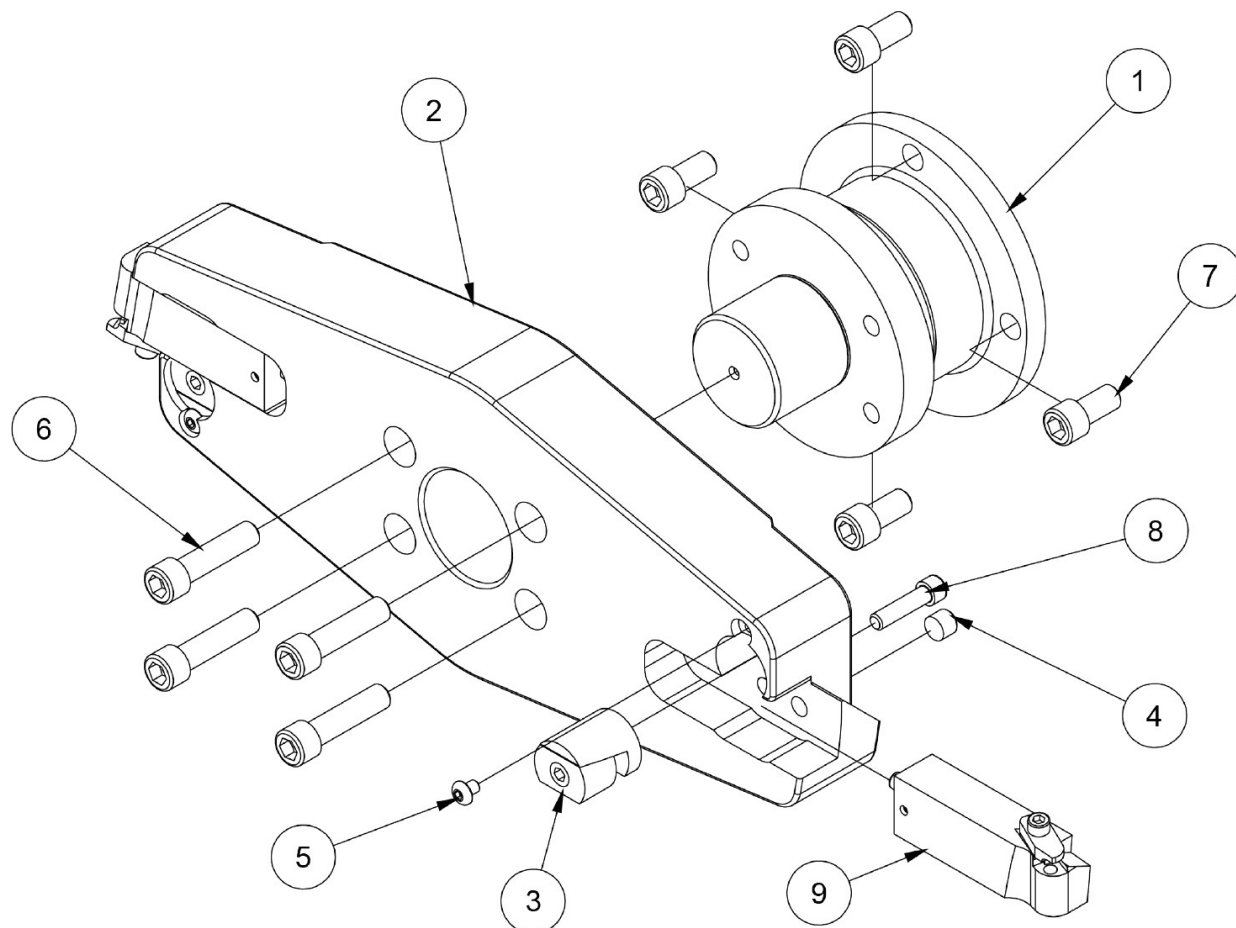
6779M Kit de coupe-mouche pour entraînement à angle droit, 14" (356mm) Dia

6779M PIÈCES DE LA TÊTE DE COUPE			
ITEM	QTÉ	NUMÉRO DE PIÈCE	DESCRIPTION
1	1	6779G	ADAPTATEUR, 7 3/4" TÊTE DE COUPE À H.D. R.A.D.
2	1	7206G	TÊTE DE COUPE, SURFAÇAGE 14
3	2	7206K	L-LOCK ASSEMBLY
4	2	7202C	VIS À TÊTE CYLINDRIQUE, POINTE OVALE, #10-24 X 3/8"
5	2	MF-87	VIS À TÊTE CYLINDRIQUE À SIX PANS CREUX, #10-24 X 1/4"
6	4	MF-33	S.H.C.S. 3/8-16 X 1 1/2"
7	4	MF-30	S.H.C.S. 3/8-16 X 3/4"
8	2	MF-15	S.H.C.S. 1/4-20 X 1"
9	2	7202W	ENSEMBLE PORTE-OUTILS, FRAISE À LA VOLÉE

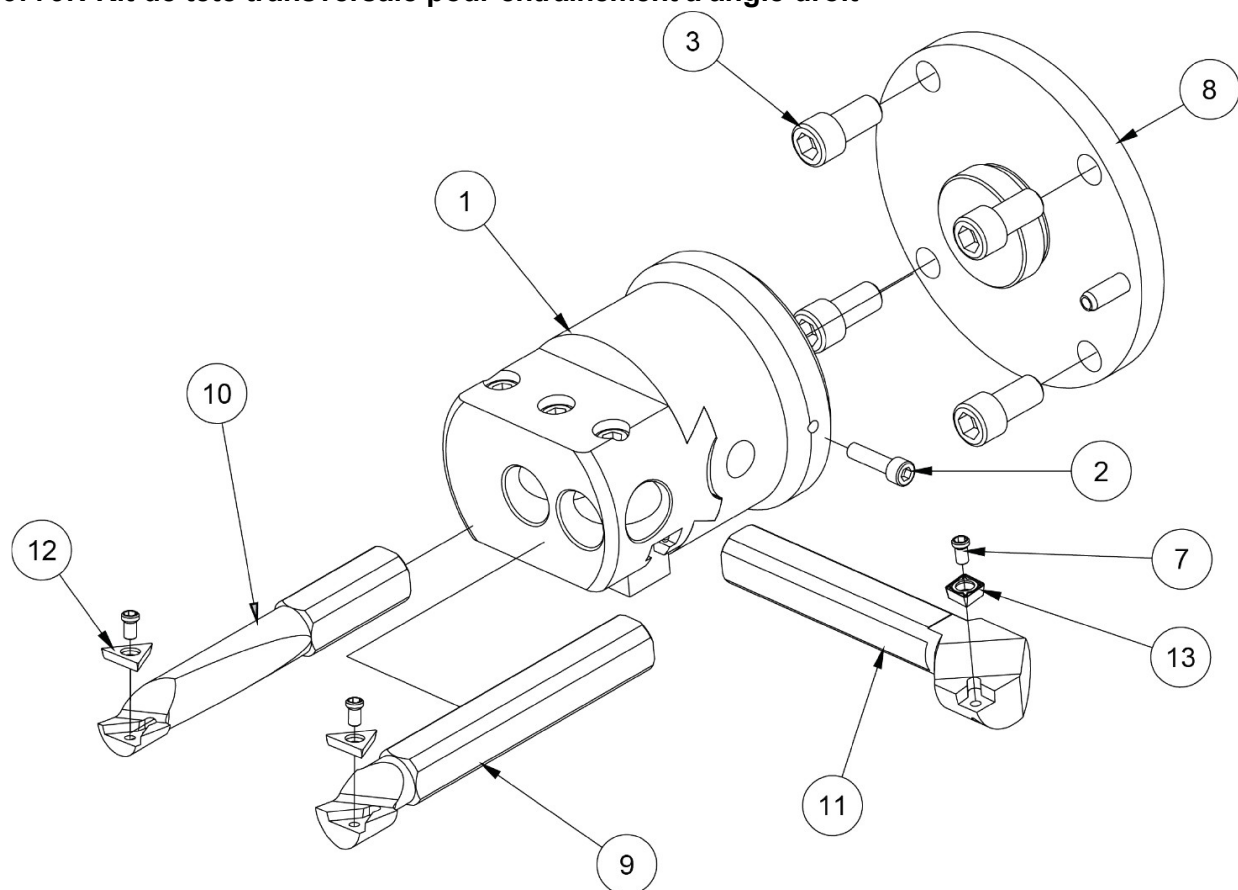
6779N Kit de tête transversale pour entraînement à angle droit**6779N PIÈCES DE LA TÊTE DE COUPE**

ITEM	QTÉ	NUMÉRO DE PIÈCE	DESCRIPTION
1	1	6565X	TÊTE, ALIMENTATION TRANSVERSALE, CRITÈRE
2	1	MF-10	S.H.C.S. #10-32 X 3/4"
3	4	MF-30	S.H.C.S. 3/8-16 X 3/4"
7	3	VIS DE SERRAGE	FOURNI AVEC DES BARRES D'ALÉSAGE
8	1	6779P	ASSEMBLAGE D'ADAPTATEURS, TÊTE D'ALIMENTATION CROISÉE À L'OFFSET HD R.A.D.
9	1	650-2-34P	BARRE D'ALÉSAGE, 1" TÊTE D'ALÉSAGE DE PRÉCISION ASS'Y
10	1	650-2-34Q	BARRE D'ALÉSAGE, 3/4" PRÉCISION TÊTE D'ALÉSAGE ASS'Y
11	1	350-2-34U	BARRE DE PAREMENT - TÊTE D'ALÉSAGE DE PRÉCISION ASS'Y
12	2	350-2-34R	INSERT, TRIANGULAR POS. RAKE 3/8" I.C.
13	1	650-2-34V	INSERT, FORME DE DIAMANT 1/32" R.

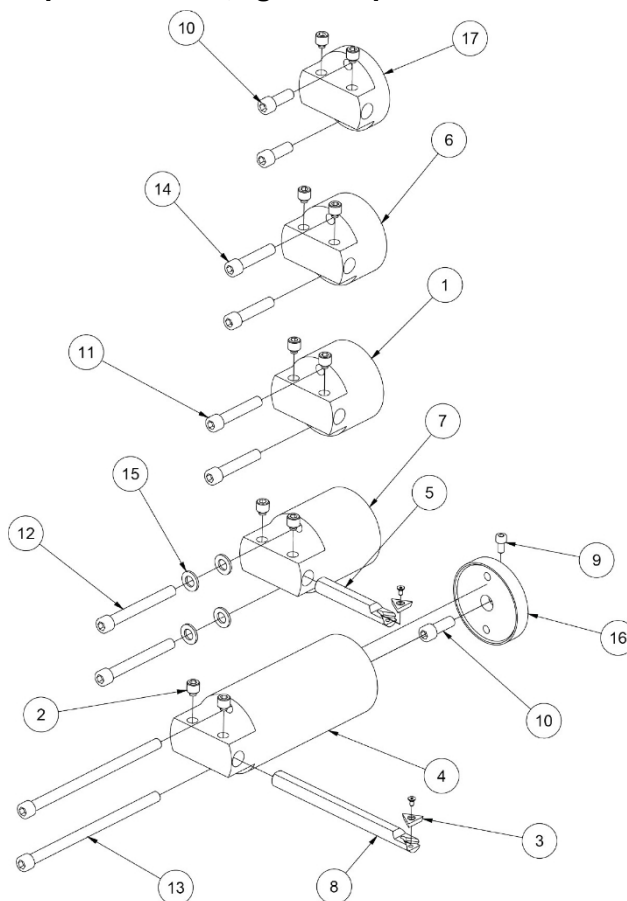
6855C Ensemble d'outils pour le surfacage de la poussée**6779M PIÈCES DE LA TÊTE DE COUPE**

ITEM	QTÉ	NUMÉRO DE PIÈCE	DESCRIPTION
1	1	6855A	TÊTE, FACE À LA POUSSÉE (2.18" LONG) LIGNE ALÉSAGE
2	10	502-30-10L	VIS DE RÉGLAGE À POINTE EN LAITON
3	2	RT321	INSERT, TRIANGULAR POS. RAKE $\frac{3}{8}$ " I.C.
4	1	6855B	TÊTE, FACE À LA POUSSÉE (6.25" LONG) LIGNE ALÉSAGE
5	1	6855D	CARTOUCHE D'INSERTION TRIANGULAIRE - LIGNE PRINCIPALE FACE À LA POUSSÉE
6	1	6855E	TÊTE, FACE À LA POUSSÉE (1.88" LONG) LIGNE ALÉSAGE
7	1	6855F	TÊTE, FACE À LA POUSSÉE (3.40" LONG) LIGNE ALÉSAGE
8	1	6757R	CARTOUCHE D'INSERTION TRIANGULAIRE - LIGNE PRINCIPALE FACE À LA POUSSÉE
9	1	MF-4	S.H.C.S. #10-24 X $\frac{3}{8}$ "
10	3	MF-21C	S.H.C.S. 5/16-18 X $\frac{7}{8}$ "
11	2	MF-26	S.H.C.S. 5/16-18 X $1\frac{3}{4}$ "
12	2	MF-28	S.H.C.S. 5/16-18 X $2\frac{3}{4}$ "
13	2	MF-28D	S.H.C.S. 5/16-18 X $5\frac{1}{2}$ "

14	2	MF-25	S.H.C.S. 5/16-18 X 1 1/2"
15	4	MF-177	RONDELLE PLATE 5/16 SAE
16	1	6855	PLAQUE DE MONTAGE - TÊTE ORIENTÉE VERS LA POUSSÉE
17	1	6855J	TÊTE, FACE À LA POUSSÉE (1,25" LONG) LIGNE ALÉSAGE

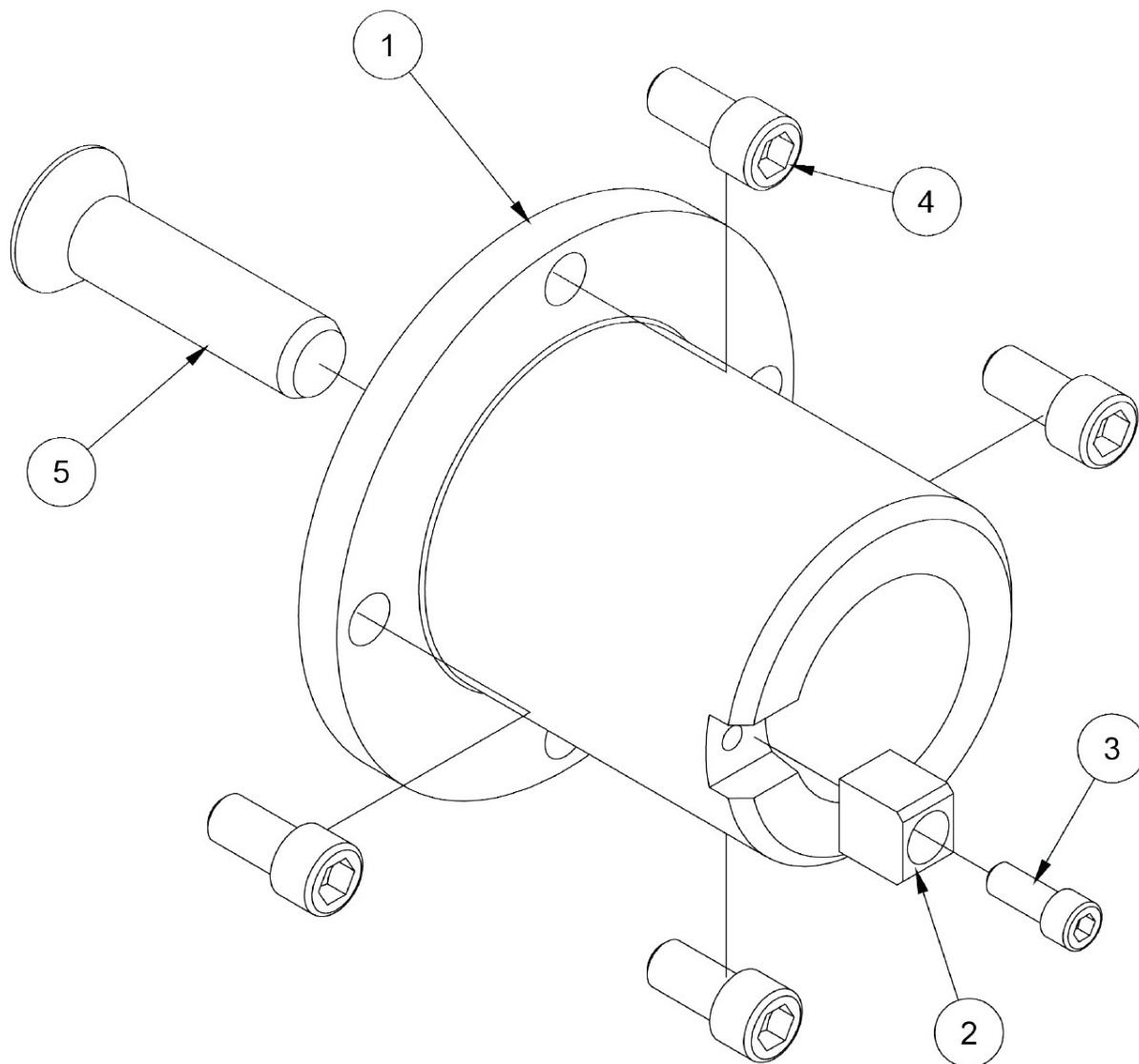
6779H Kit d'adaptation CAT 40 pour entraînement à angle droit

6779N PIÈCES DE LA TÊTE DE COUPE			
ITEM	QTÉ	NUMÉRO DE PIÈCE	DESCRIPTION
1	1	6779J	CAT 40 ADAPTER - H.D. OFFSET R.A.D.
2	1	6170H	CLÉ D'ENTRAÎNEMENT
3	1	MF-13	S.H.C.S. $\frac{1}{4}$ -20 X $\frac{5}{8}$ "
4	4	MF-30	S.H.C.S. $\frac{3}{8}$ -16 X $\frac{3}{4}$ "
5	1	502-1-86D	VIS À TÊTE PLATE, $\frac{5}{8}$ -11 X 2 $\frac{1}{2}$ "

Insérer Supports

Série 6801 Supports d'insertion

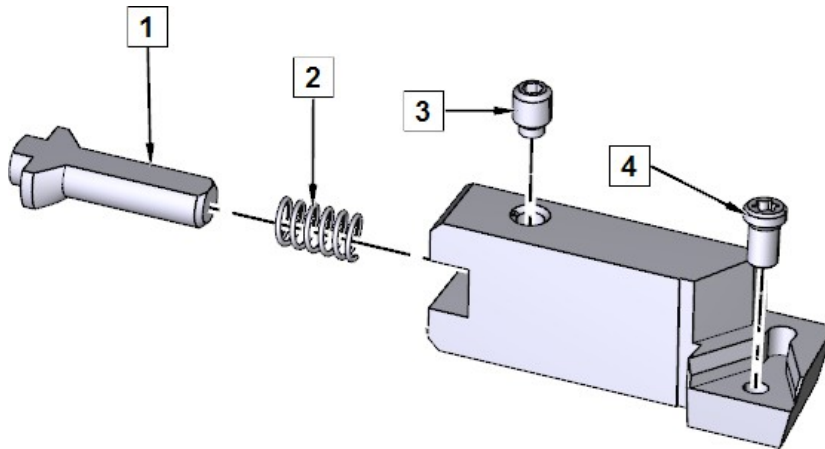

ITEM	QTÉ	NUMÉRO DE PIÈCE	DESCRIPTION
1	1	100-82-3B	PORTE-OUTILS À PLAQUETTES INDEXABLES LONGUES POUR LE RÉGLAGE DE L'AXE
2	1	100-82-1	RESSORT, GOUPILLE DE RÉGLAGE
3	1	100-82-2	VIS À TÊTE CYLINDRIQUE, POINTE EN LAITON, 3/16" LG
4	1	511-29-12C	VIS, TORX M4x.7 X .315" LG

Série 6593 Supports d'insertion

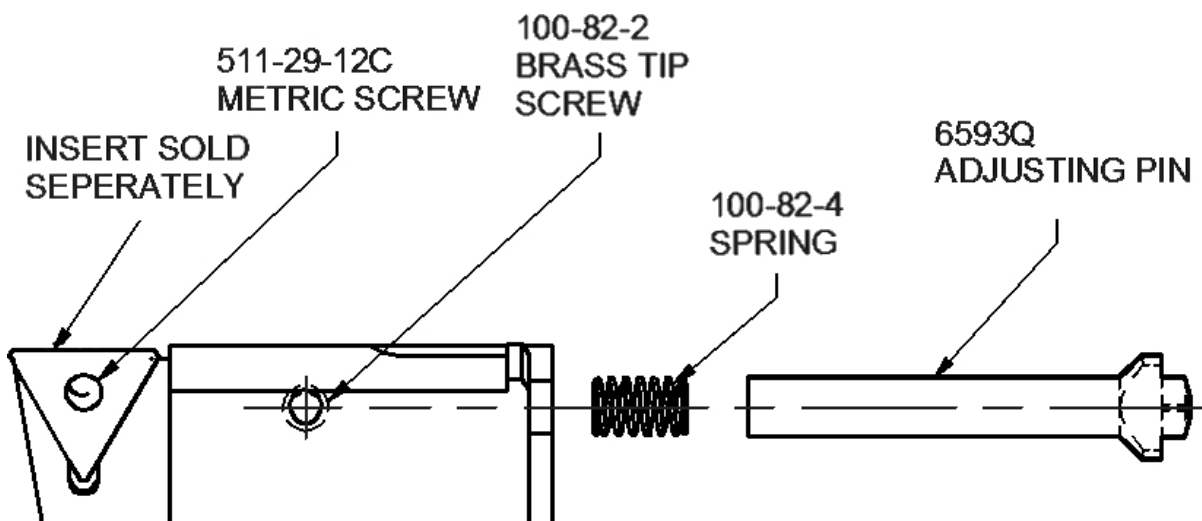

Porte-outils de la série 6520

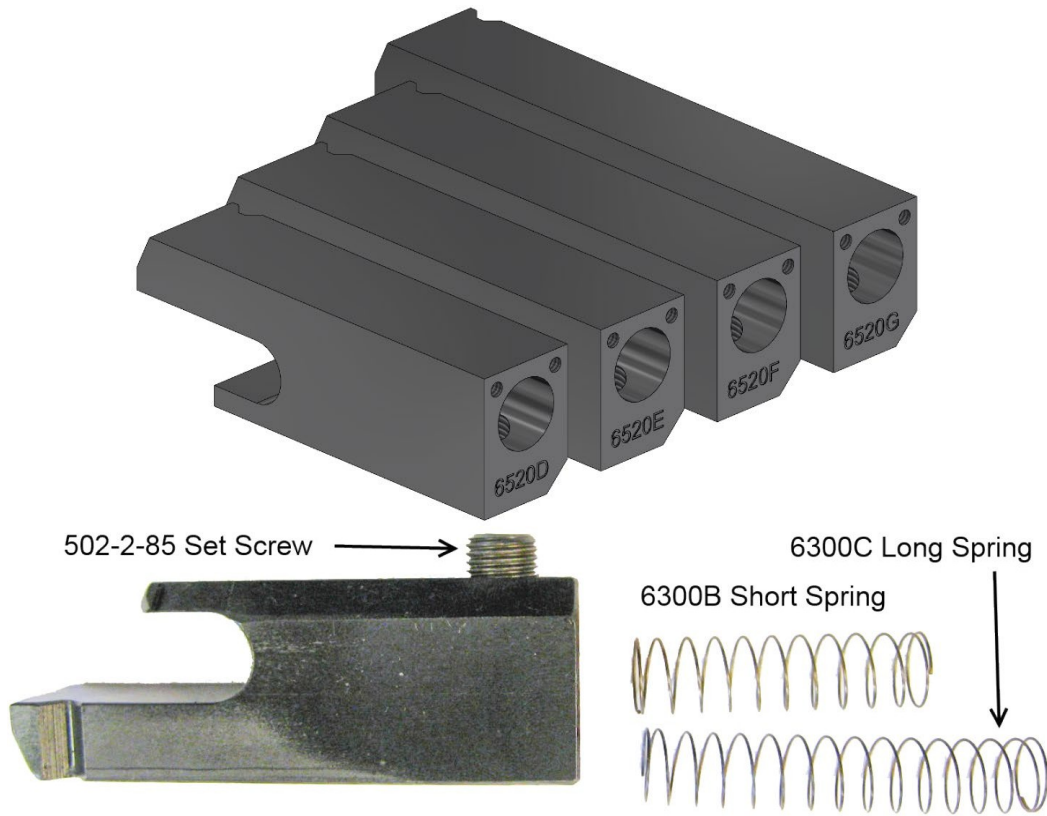

Porte-outils de la série 6259

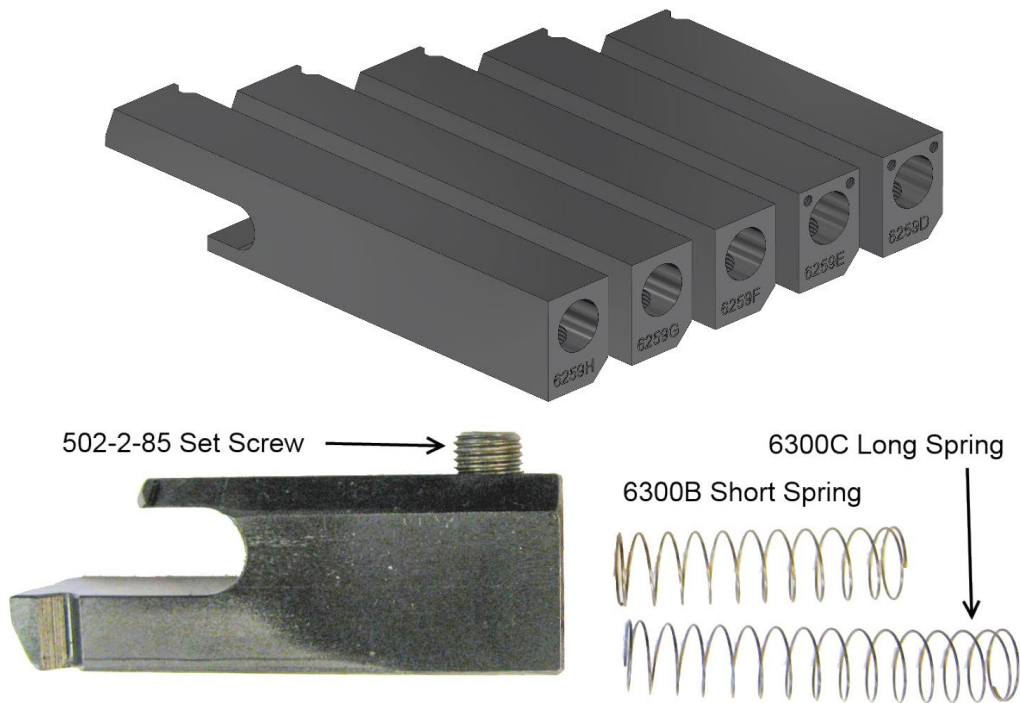

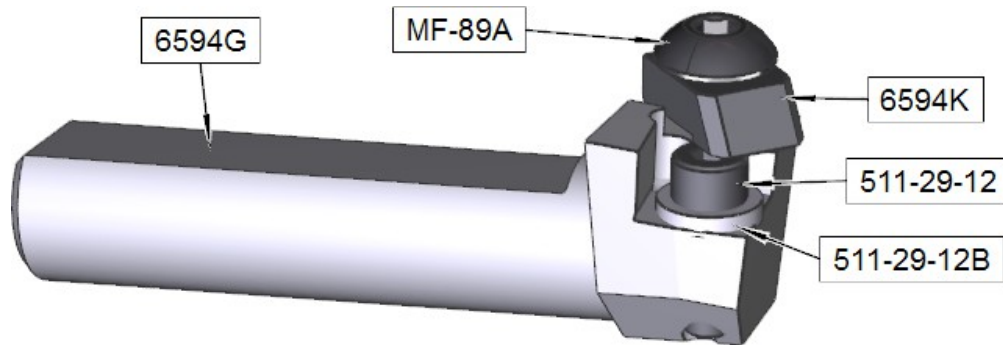
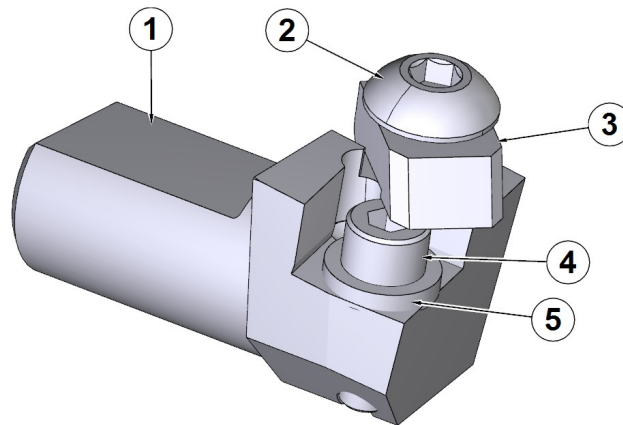
6206L Cartouche d'outils**6206M Cartouche d'outils**

ITEM	QTÉ	NUMÉRO DE PIÈCE	DESCRIPTION
1	1	6594H	CARTOUCHE UNIQUEMENT, INSERT INDEXABLE DE 13/16" DE LONG
2	1	MF-89A	VIS À TÊTE CREUSE #10-32 X 5/8"
3	1	6594K	PINCE, OUTIL, INSERT CARRÉ
4	1	511-29-12	VIS À TÊTE CYLINDRIQUE, #6-32 X 7/16"
5	1	511-29-12B	RONDELLE, PRÉCISION - VIS DE MAINTIEN

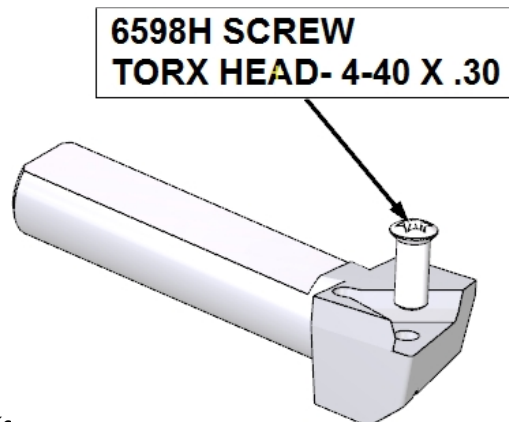
6593S Cartouche d'insertion

Cartouches d'insertion de la série 6598

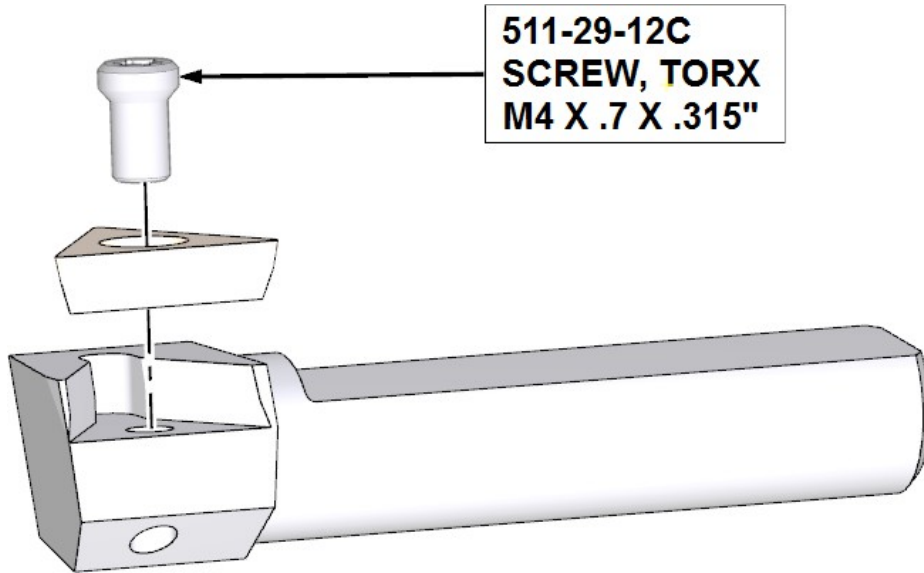

Micromètres

900-2-19 Micromètre de réglage d'outil, 1/2" Outillage

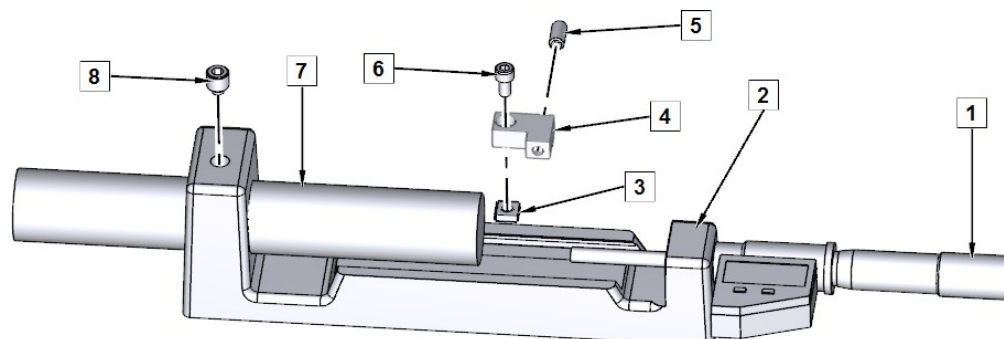

ITEM	QTÉ	NUMÉRO DE PIÈCE	DESCRIPTION
1	1	501-34-2R	TÊTE, MICROMÈTRE, TÊTE MIC UNIVERSELLE LECTURE DIGITALE POUCE/MÈTRE
2	1	502-30-10B	CADRE, MICROMÈTRE
3	1	502-30-10J	ÉCROU CARRÉ - #10-24 CADRE DE MICROMÈTRE
4	1	502-30-10M	PINCE, MICROMÈTRE
5	1	502-30-10K	PISTON À BILLE, 1/4-20 CADRE MICROMÉTRIQUE
6	1	MF-9A	VIS À TÊTE CYLINDRIQUE #10-32 X 3/8"
7	1	502-30-10A	ENCLUME, MICROMÈTRE 7/8" DIA X 5 5/8" LG
8	1	502-30-10L	VIS DE RÉGLAGE EN LAITON 3/8-24 X 3/8"

900-2-20 Micromètre de réglage d'outil, outil de 3/4".

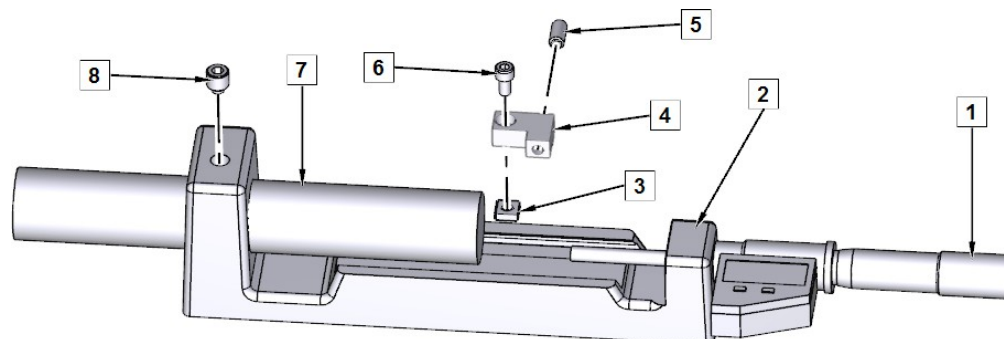

ITEM	QTÉ	NUMÉRO DE PIÈCE	DESCRIPTION
1	1	501-34-2R	TÊTE, MICROMÈTRE, TÊTE MIC UNIVERSELLE LECTURE DIGITALE POUCE/MÈTRE
2	1	502-30-10C	CADRE, MICROMÈTRE
3	1	502-30-10J	ÉCROU CARRÉ - #10-24 CADRE DE MICROMÈTRE
4	1	502-30-10M	PINCE, MICROMÈTRE
5	1	502-30-10K	PISTON À BILLE, 1/4-20 CADRE MICROMÉTRIQUE
6	1	MF-9A	VIS À TÊTE CREUSE #10-32 X 3/8"
7	1	502-30-10A	ENCLUME, MICROMÈTRE 7/8" DIA X 5 5/8" LG
8	1	502-30-10L	VIS DE RÉGLAGE EN LAITON 3/8-24 X 3/8"

Outil à usage général

10121A Outillage de réparation de l'alésage du poussoir de la série 3400 Caterpillar



10124 Kit de pinces de serrage



650-2-45G Fraise carbure, 1" (25.4mm) Dia x 4.00" (101.4mm)

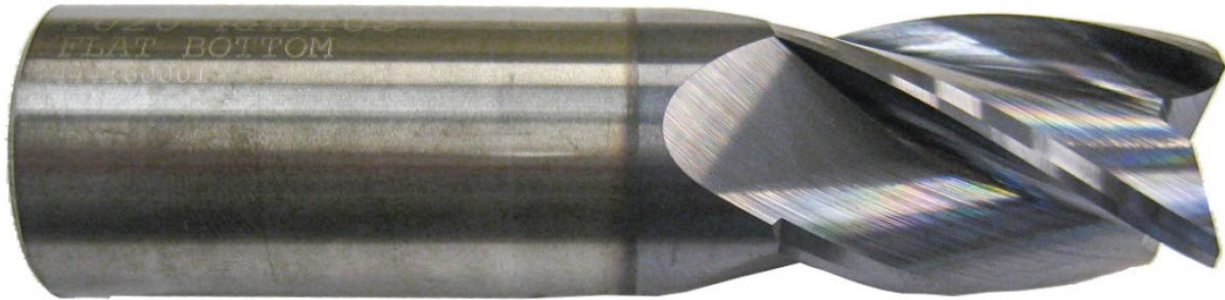

650-2-43F Fraise à quatre cannelures, 3/4" (19.05mm) x 4.00" (101.4mm)



10113 Adaptateur de broche pour outils de 25,4 mm de diamètre (1,0")

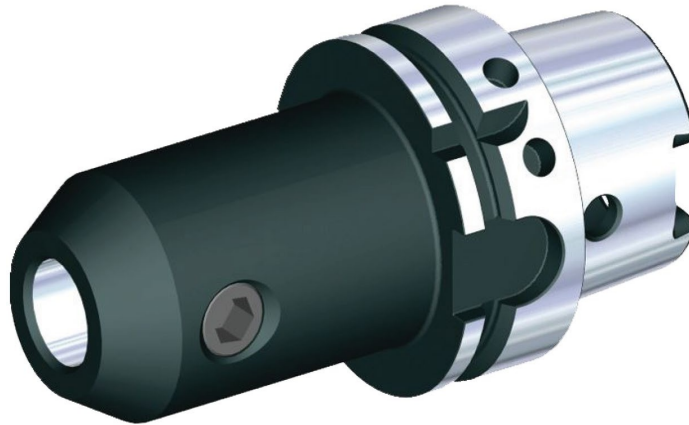

10113A Adaptateur de broche pour outils de diamètre 0,75" (19,05 mm)



10125 Adaptateur, vierge

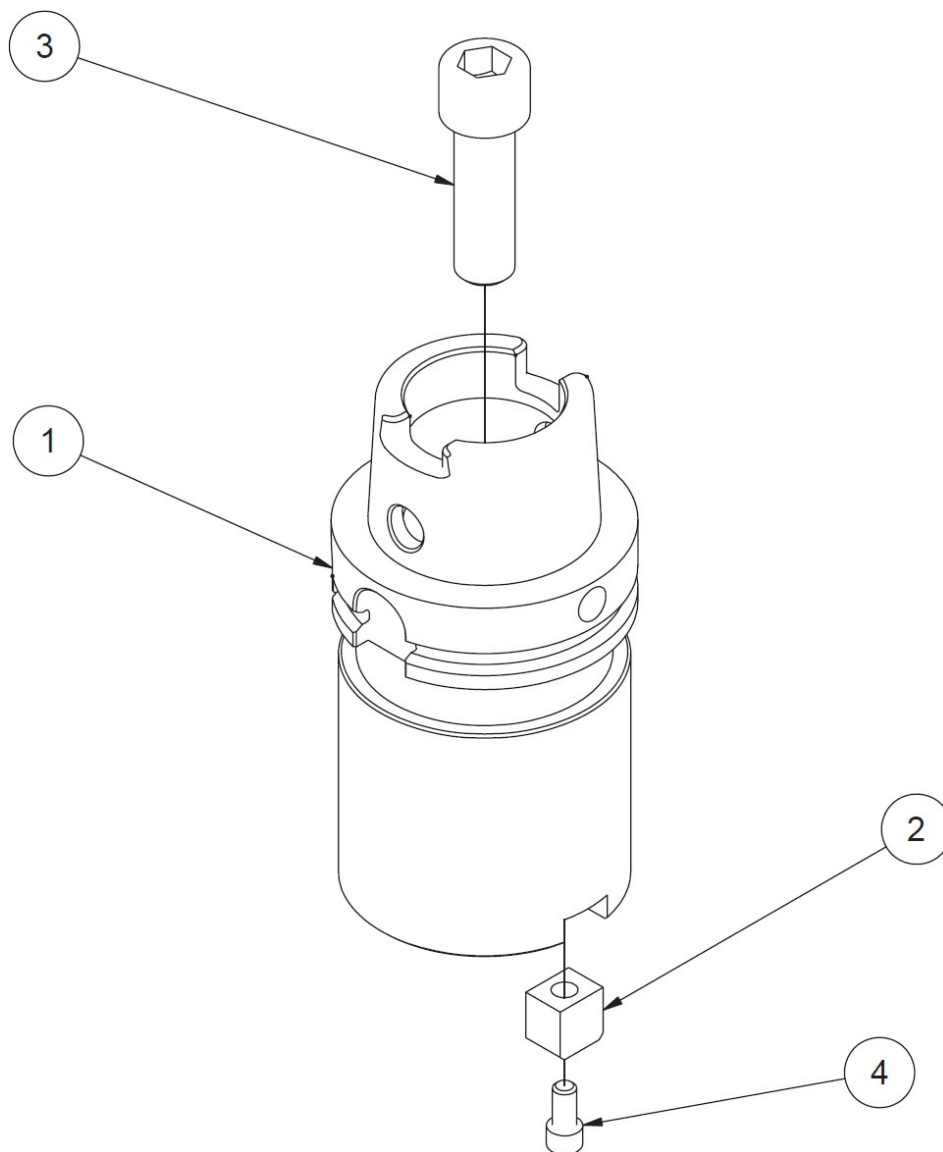

10126 CAT 40 Adaptateur conique

10126 ENSEMBLE ADAPTATEUR CAT 40			
ITEM	QTÉ	NUMÉRO DE PIÈCE	DESCRIPTION
1	1	10126A	ADAPTATEUR, CÔNE #40 - HSK80A
2	1	6170H	CLÉ D'ENTRAÎNEMENT #40 ADAPTATEUR CONIQUE
3	1	MF-46D	S.H.C.S $\frac{5}{8}$ -11 X 2"
4	1	MF-12	S.H.C.S. $\frac{1}{4}$ -20 X $\frac{1}{2}$ "

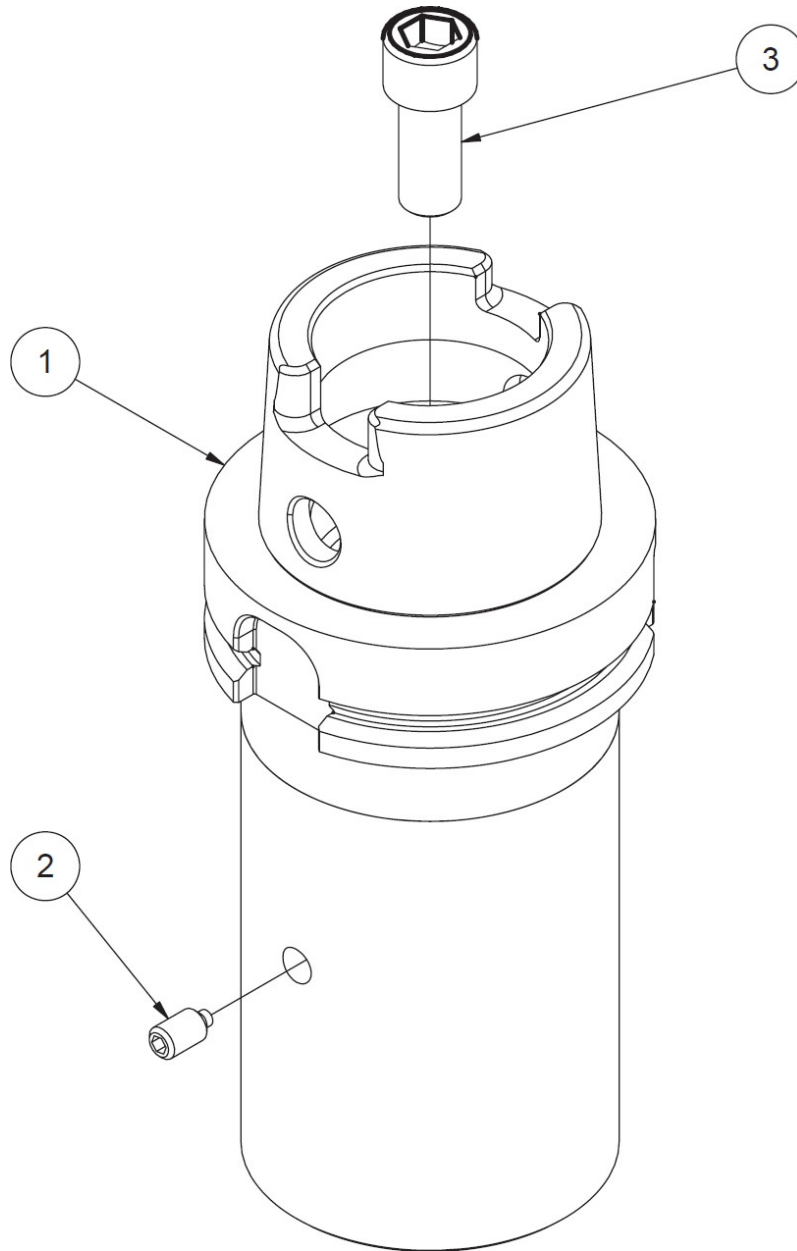
10127 Adaptateur conique R8

10127 ENSEMBLE ADAPTATEUR R8			
ITEM	QTÉ	NUMÉRO DE PIÈCE	DESCRIPTION
1	1	10127A	ADAPTATEUR, CÔNE R8 - HSK80A
2	1	514-3-12K	VIS DE RÉGLAGE - DEMI-COIN, 1/4-28 UNF
3	1	6170P	S.H.C.S. 7/16-20 X 1"

10128 #5 Morse Taper Adapter

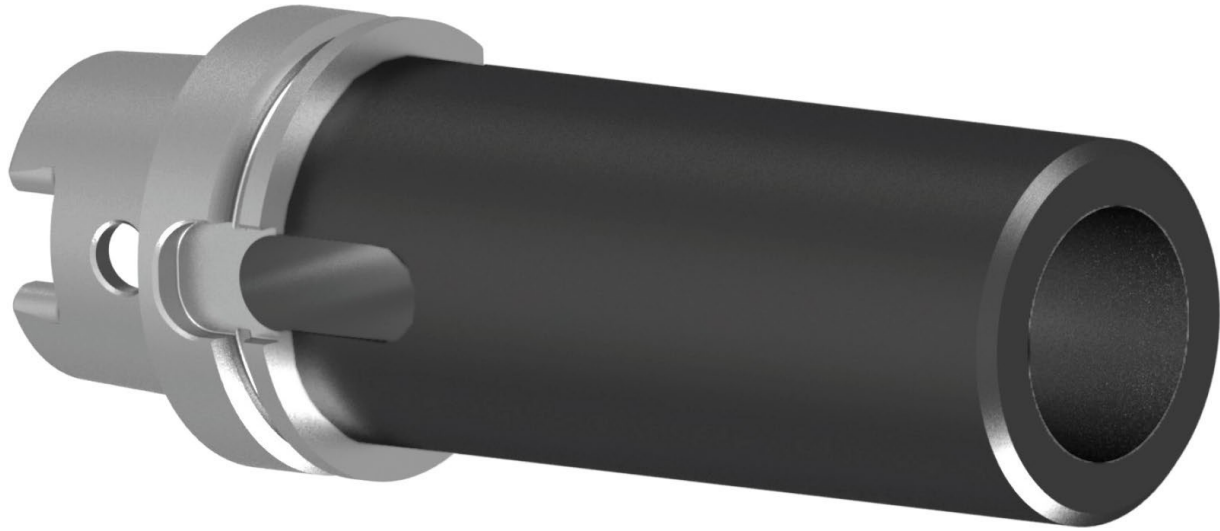

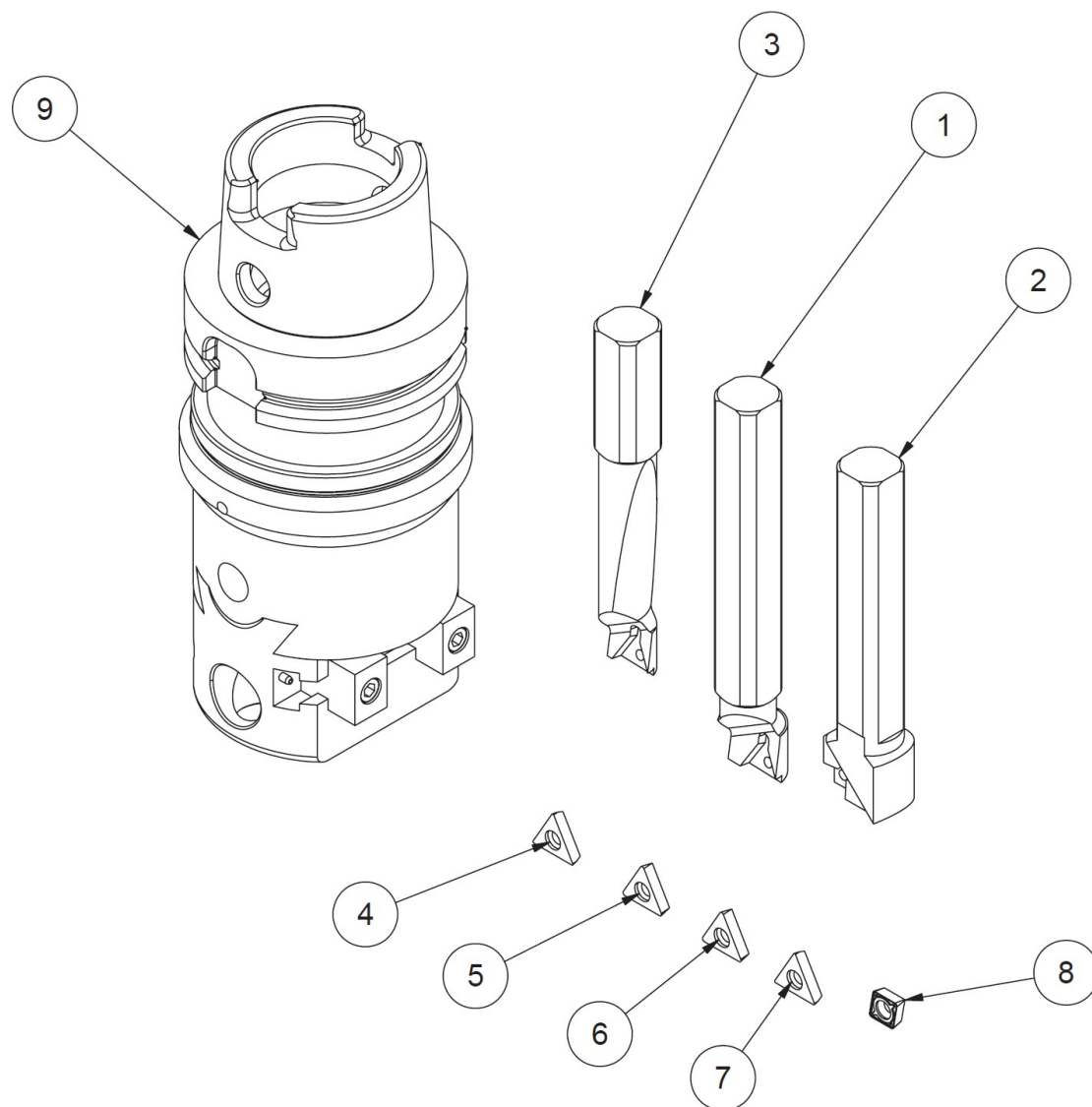
10122 Kit de tête d'alésage ajustable de petite précision

10122 PETITE TÊTE D'ALÉSAGE DE PRÉCISION AVEC OUTILLAGE			
ITEM	QTÉ	NUMÉRO DE PIÈCE	DESCRIPTION
1	1	650-2-34P	BARRE D'ALÉSAGE, 1" TÊTE D'ALÉSAGE DE PRÉCISION ASS'Y
2	1	650-2-34U	BARRE DE DRESSAGE - TÊTE D'ALÉSAGE DE PRÉCISION
3	1	650-2-34Q	BARRE D'ALÉSAGE, ¾" PRÉCISION TÊTE D'ALÉSAGE ASS'Y
4	1	RT321	INSERT, TRIANGULAIRE POS RAKE ⅜" I.C.
5	1	RT322	INSERT, TRIANGULAIRE ⅜" I.C.
6	1	RT322F	INSERT, TRIANGULAIRE 1/32" R ALÉSAGE DE PRÉCISION
7	1	RT321F	INSERT, TRIANGULAIRE POS. RAKE ⅜" I.C. 1/64" R
8	1	650-2-34V	INSERT, FORME DE DIAMANT 1/32" R.
9	1	10122B	PETITE TÊTE D'ALÉSAGE DE PRÉCISION SANS OUTIL

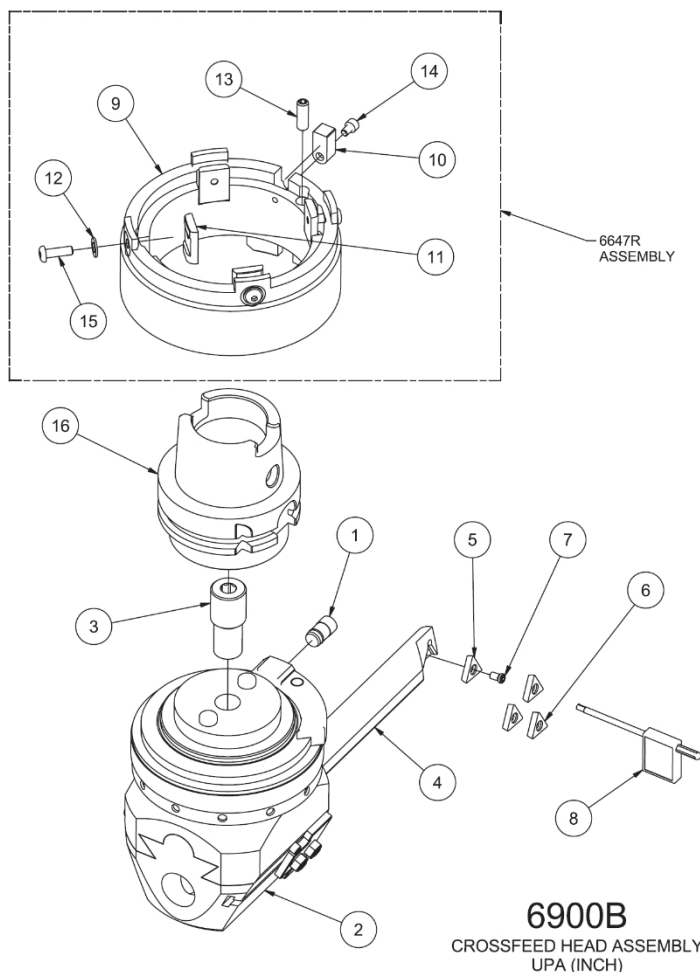
6900B Assemblage de la tête d'alimentation transversale

6900B
CROSSFEED HEAD ASSEMBLY
UPA (INCH)

6900B TÊTE D'ALIMENTATION TRANSVERSALE UPA (POUCE) - EM105H			
ITEM	QTÉ	NUMÉRO DE PIÈCE	DESCRIPTION
1	1	6647H	REPRISE DE L'ARBRE DE TORSION, TÊTE D'ALIMENTATION TRANSVERSALE WOHLHAUPTER
2	1	6900	TÊTE D'ALIMENTATION TRANSVERSALE WOHLHAUPTER (POUCES)
3	1	6517Z	VIS DIFFÉRENTIELLE
4	1	6647J	BARRE D'ALÉSAGE INDEXABLE, TÊTE WOHLHAUPTER
5	2	RT321	INSERT, TRIANGULAR POS. RAKE 3/8" I.C.
6	2	RT322	INSERT, TRIANGULAIRE 3/8" I.C.
7	1	511-29-12C	VIS TORX M4x.7
8	1	511-29-12D	CLÉ TORX, T-15
9	1	6647S	MOTEUR, ARBRE DE COUPLE, ASSEMBLAGE DE LA TÊTE D'ALIMENTATION TRANSVERSALE, EM105H
10	1	6647L	CLAVETTE DE L'ARBRE DE TRANSMISSION DE L'ARBRE DE TORSION
11	4	6647M	COUSSIN DE SERRAGE, ENTRAÎNEMENT DE L'ARBRE DE TORSION, ASSEMBLAGE DE LA TÊTE D'ALIMENTATION TRANSVERSALE
12	4	MF-175	RONDELLE PLATE #10
13	1	MF-64A	VIS À TÊTE CYLINDRIQUE, POINTE PLATE, 1/4-20 X 3/4"

14	1	MF-3B	S.H.C.S. #8-32 X 1/4"
15	4	MF-89A	VIS À TÊTE CREUSE #10-32 X 5/8"
16	1	10132	ADAPTATEUR, TÊTE D'ALIMENTATION TRIPLE UPA

Fixation

Parallèles

6511 Kit de serrage $\frac{3}{4}$ " (19,05 mm)

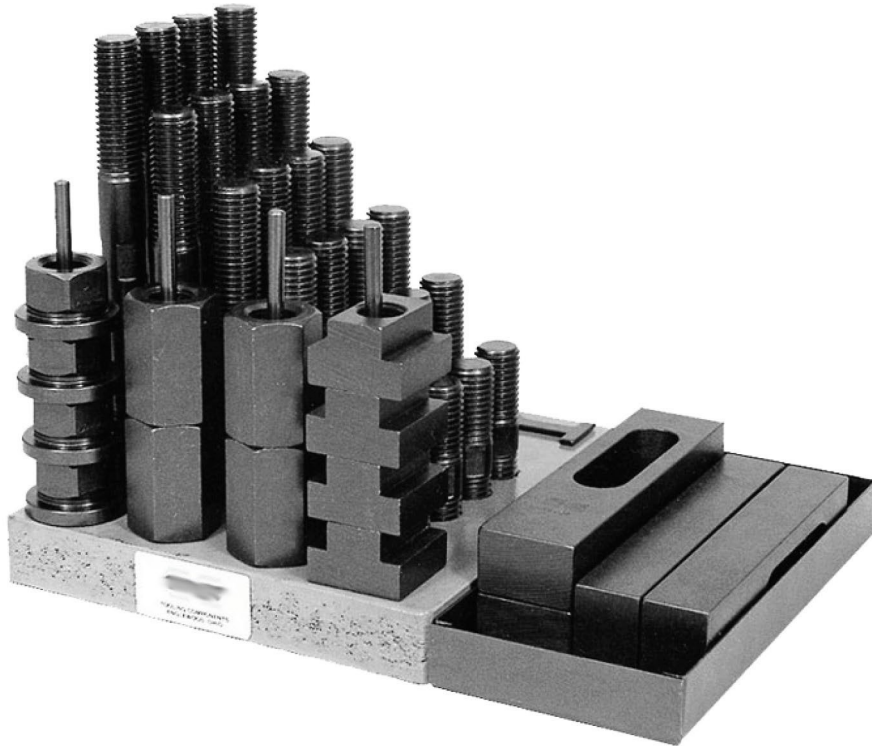

11115 Parallèles, 2" x 3" (51mm x 76mm)

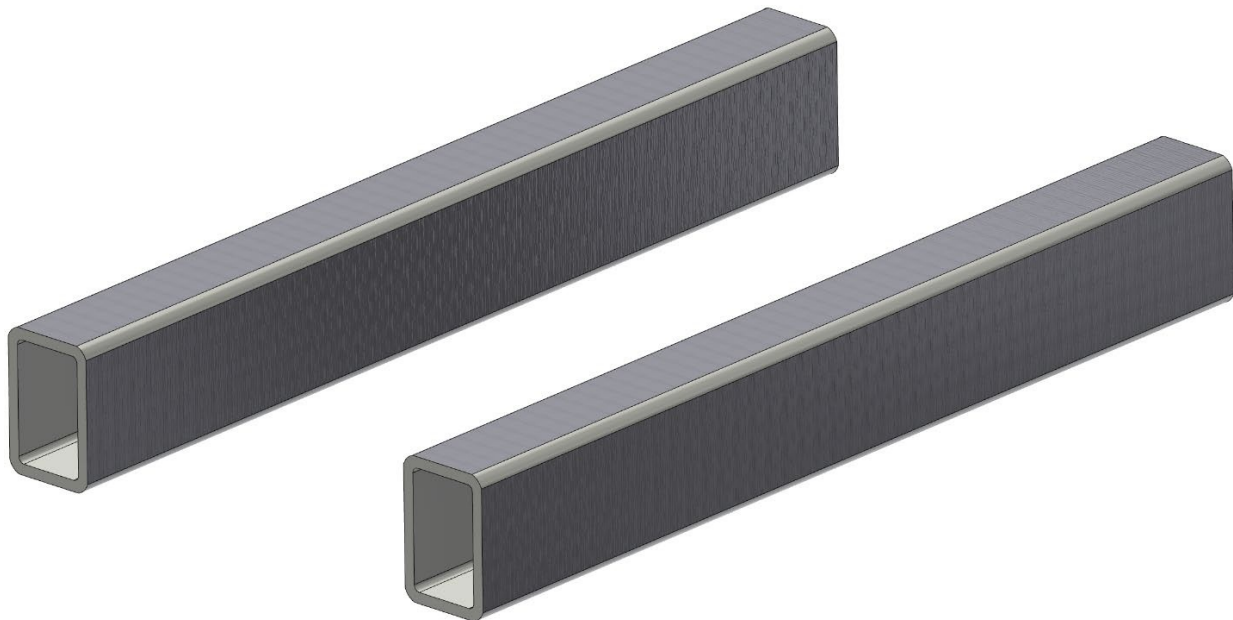

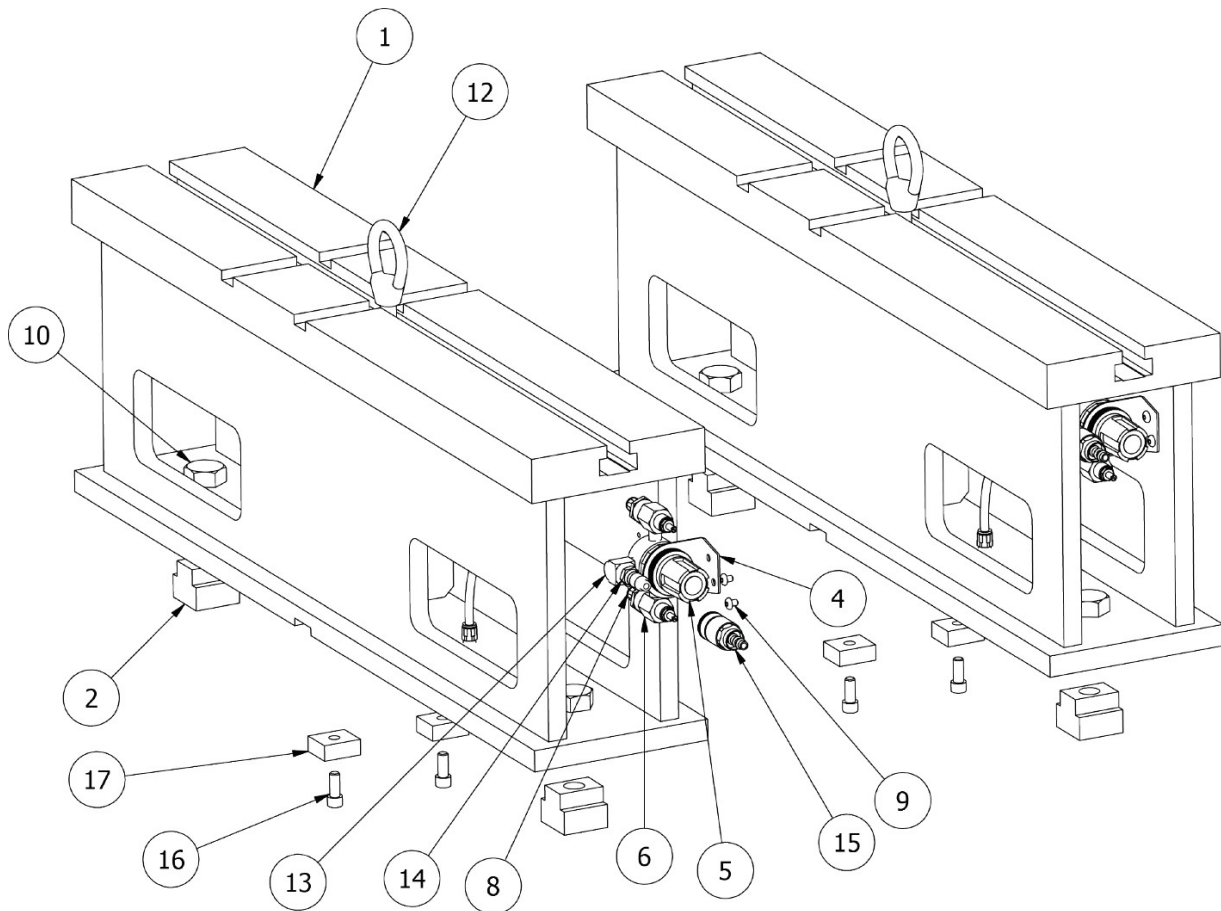
6370Z Parallèles, 10" (254mm)

6370Z 10" ASSEMBLAGE PARALLÈLE			
ITEM	QTÉ	NUMÉRO DE PIÈCE	DESCRIPTION
1	2	6370Y	USINAGE PARALLÈLE 10
2	4	6160	ÉCROU, T - TREMPÉ
4	2	502-27-17A	SUPPORT DU RÉGULATEUR
5	2	502-27-17	RÉGULATEUR 0-60 PSI
6	4	502-11-35A	VANNE, CONTRÔLE - FLUX RFC
7	4	502-11-17J	NIPPLE FERMÉ
8	8	514-4-17W	LEGRIS DROIT ¼ X ½ NPT
9	4	MF-87	VIS À TÊTE CREUSE #10-24 X ¼"
10	4	MF-154B	BOULON HEXAGONAL, ¾-10 X 1 ¾"
12	2	502-3-13	LIFTING EYE
13	2	502-11-17S	¼ STREET 'L'
14	2	502-11-16X	RACCORD RAPIDE D'AIR MÂLE
15	2	502-11-16W	RACCORD RAPIDE D'AIR FEMELLE
16	4	MF-21	S.H.C.S. 5/16-18 X 5/8"
17	4	6553K	CLÉ DE LOCALISATION

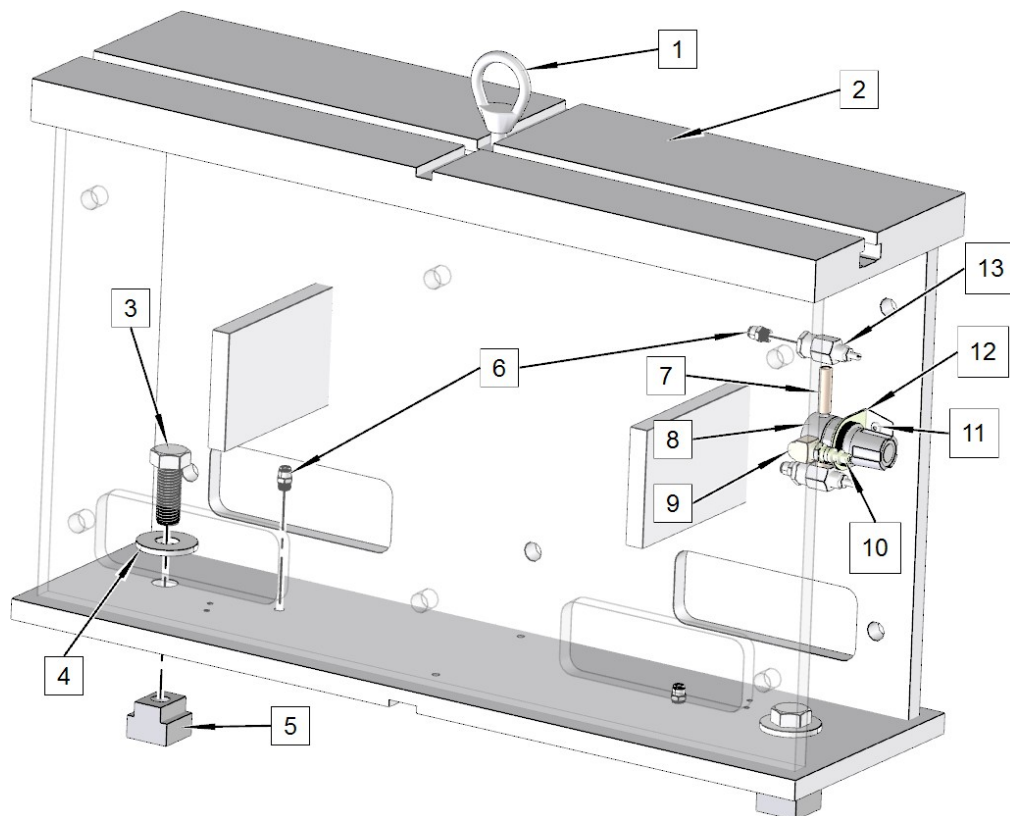
6370C Parallèles, 18" (457mm)

6370C 18" ASSEMBLAGE DE PARALLÈLES			
ITEM	QTÉ	NUMÉRO DE PIÈCE	DESCRIPTION
1	2	502-2-13	ŒIL, LIFTING
2	2	6370K	SOUTIEN, PARALLÈLE
3	4	MF-154K	BOULON HEXAGONAL 3/4-10 X 2"
4	4	MF-181A	RONDELLE PLATE, 3/4"
5	4	6160	ÉCROU, "T" - TREMPÉ
6	6	514-4-17W	RACCORD, 1/8 NPT X 1/4 POLY DROIT
7	2	502-11-17J	MAMELON, FERMÉ 1/8" NPT
8	2	502-27-17	RÉGULATEUR, AIR 0-60 PSI
9	2	502-11-17S	COUDE, ST, 1/4 NPTF X 1/4 NPT
10	2	502-11-16X	CONNECTEUR, FILETAGE MÂLE 1/4 NPTF
11	4	MF-87	VIS À TÊTE CYLINDRIQUE À SIX PANS CREUX, #10-24 X 1/4"
12	2	502-27-17A	SUPPORT, MONTAGE - RÉGULATEUR
13	2	502-11-35A	VANNE, CONTRÔLE - FLUX RFC

Fixation de l'alésage principal Fixations

6725 Kit de fixation en ligne et en V pour petites et moyennes séries, diamètre du palier principal 2"-7" (50.8-177.8mm)

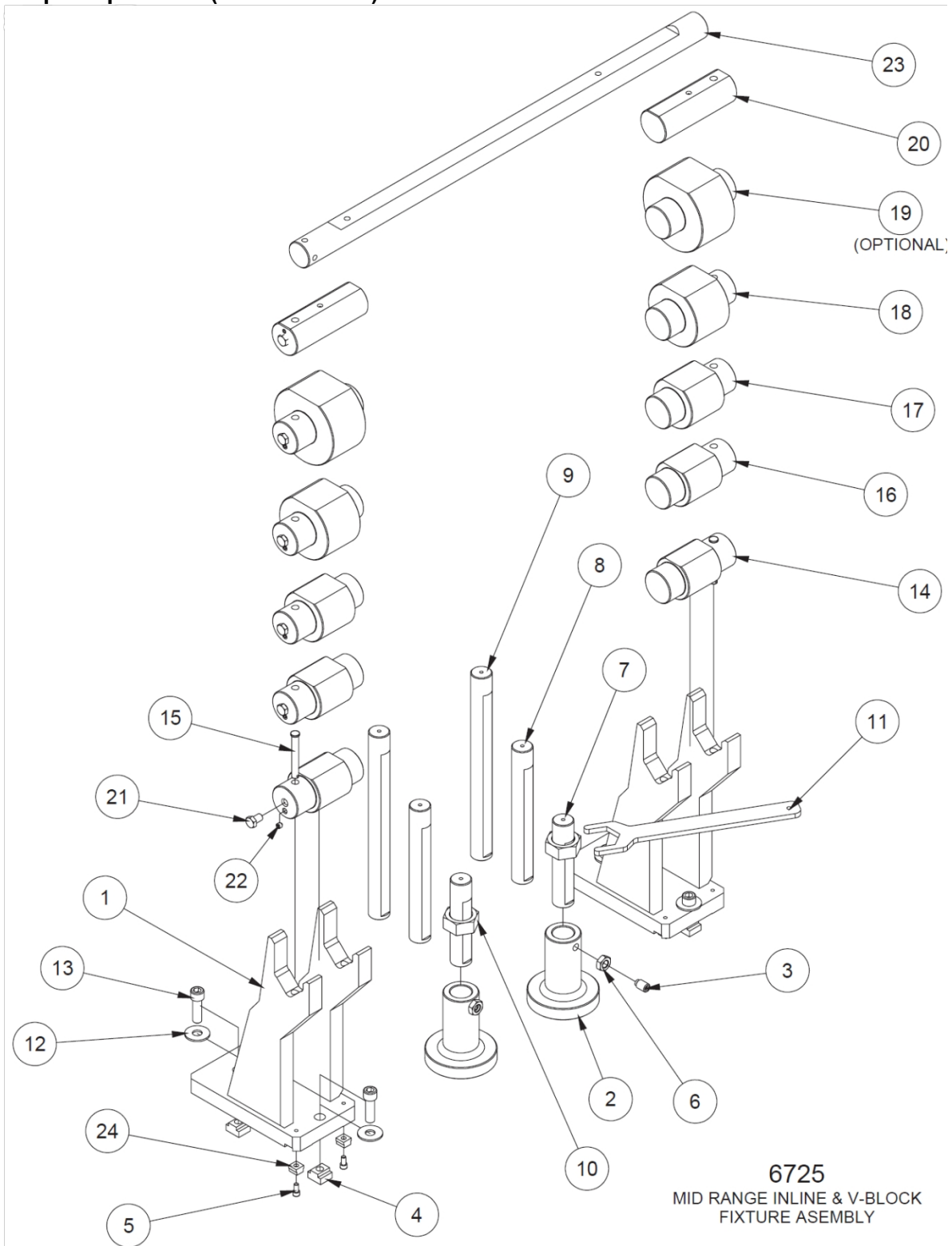

6725 ASSEMBLAGE DE LUMINAIRES EN LIGNE ET EN V POUR LE MILIEU DE GAMME			
ITEM	QTÉ	NUMÉRO DE PIÈCE	DESCRIPTION
1	2	6553F	USINAGE, SUPPORT DE PALIER PRINCIPAL
2	2	6395D	JACK BODY
3	2	6395B	VIS DE RÉGLAGE, DEMI-COIN, 5/8-11 X 1"
4	4	502-1-11A	ÉCROU EN "T" 3/4"
5	4	MF-21	S.H.C.S. 5/16-18 X 5/8"
6	2	MF-173	CONTRE-ÉCROU HEXAGONAL, 5/8-11
7	2	6396	VIS D'ANCRAGE, 7" LG
8	2	6396A	VIS DE BLOCAGE, 11 1/4" LG
9	2	6396B	VIS DE BLOCAGE, 15 1/2" LG
10	2	6566H	ÉCROU DE SERRAGE
11	1	6566K	CLÉ, ÉCROU DE LEVAGE - FIXATION DIESEL
12	4	MF-181	RONDELLE PLATE, 5/8"
13	4	MF-46D	S.H.C.S. 5/8-11 X 2"
14	2	6787C	LOCALISATEUR, PALIER PRINCIPAL, 3,22 À 3,50 DIA
15	2	6553H	BROCHE, EMPLACEMENT - APPAREIL DIESEL
16	2	6787D	LOCALISATEUR, PALIER PRINCIPAL, 3,50 À 4,00 DIA
17	2	6787E	LOCALISATEUR, PALIER PRINCIPAL, 4,00 À 5,00 DIA
18	2	6787F	LOCALISATEUR, PALIER PRINCIPAL, 5,00 À 6,00 DIA
19	2	6787G	LOCALISATEUR, ROULEMENT PRINCIPAL, 6,00 À 7,00 DIA (OPT.)
20	2	6787M	LOCALISATEUR, ROULEMENT PRINCIPAL, 2 1/2 À 3 DIA
21	10	MF-137E	BOULON HEXAGONAL, 1/2-13 X 3/4"
22	10	6788Q	VIS DE RÉGLAGE EN LAITON, 3/8-16 X 5/16"
23	1	7241E	BARRE DE LOCALISATION, TÊTE ÉCONOMIQUE ET FIXATION DE BLOC
24	4	6869A	CLÉ DE SERRAGE 3/4" - 5/8"

6405F Large V-Block Fixture Kit

(A utiliser avec les localisateurs de la série 6407)

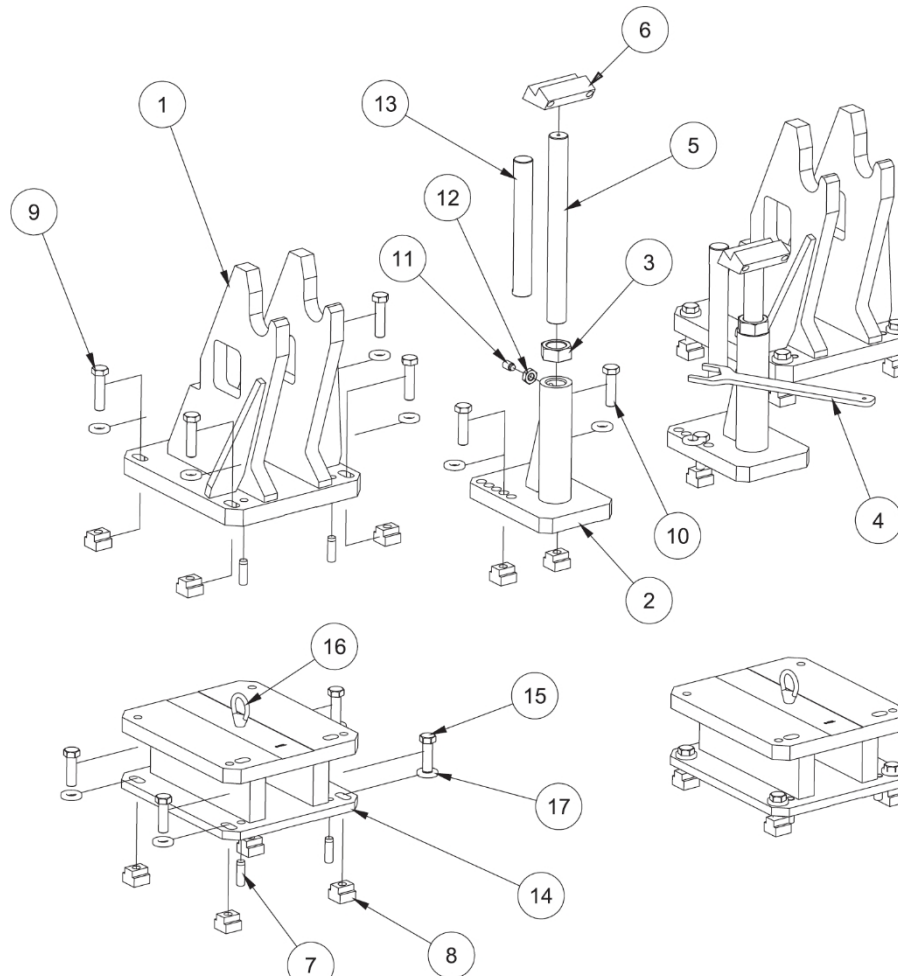
**6405F LARGE V-BLOCK FIXTURE KIT**

ITEM	QTÉ	NUMÉRO DE PIÈCE	DESCRIPTION
1	2	6405G	SUPPORT (USINAGE), GRAND BLOC EN V
2	2	6412A	CORPS DE VÉRIN (USINAGE) - 399 CAT BLOCK
3	2	6566H	ÉCROU DE SERRAGE
4	1	6599K	CLÉ, ÉCROU DE LEVAGE - FIXATION DIESEL
5	2	6396B	VIS DE LEVAGE, 15.5"
6	2	6413	BLOC D'ASSEMBLAGE
7	8	502-11-60	GOUPILLE D'ANCRAGE 5/8" X 2"
8	20	6160	ÉCROU, T - TREMPÉ
9	8	MF-154J	BOULON HEXAGONAL 3/4-10 X 3"
10	4	MF-154H	BOULON HEXAGONAL 3/4-10 X 2 3/4"
11	2	6395B	VIS DE RÉGLAGE, DEMI-COIN, 5/8-11 X 1"
12	2	MF-173	CONTRE-ÉCROU HEXAGONAL, 5/8-11
13	2	6396A	VIS DE BLOCAGE - FIXATION DU BLOC EN V, 11.3" LG
14	2	6405K	6" RISER
15	8	MF-154C	BOULON HEXAGONAL 3/4-10 X 2 1/2"
16	2	502-3-13	LIFTING EYE
17	20	6287	RONDELLE, POUSSÉE 3/4"

Jeu de repères d'alésage de palier principal pour bloc 6405F

Si le client a besoin d'une taille autre que celles disponibles en stock, Rottler fabriquera la taille requise. Le client doit fournir la taille, y compris la tolérance de l'alésage du palier principal.

**6407A Locator Assembly, Main, CAT 399
(Matched Pair), 6.3690" (161.773mm) Dia.**

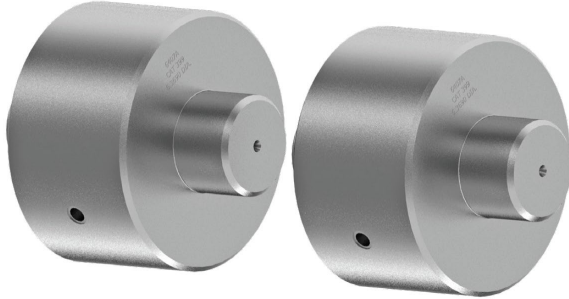

**6407C Locator Assembly, Main, CAT 3500
(Matched Pair), 6.6789" (169.644mm) Dia.**

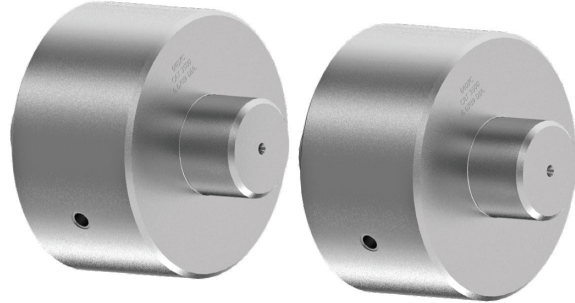

**6407E Locator Assembly, Main, Cummins 170
(Matched Pair), 6.0920" (154.737mm) Dia.**



**6407G Locator Assembly, Main, Cummins K50
(Matched Pair), 6.8420" (173.787mm) Dia.**



**6407J Locator Assembly, Main, Cummins QSK
(Matched Pair), 7.5915" (192.824mm) Dia.**



**6407L Locator Assembly, Main, Waukesha
7042 (Matched Pair), 6.6585" (169.126mm) Dia.**



**6407N Locator Assembly, Main, MTU 4000
 (Matched Pair), 6.7292" (170.922mm) Dia.**

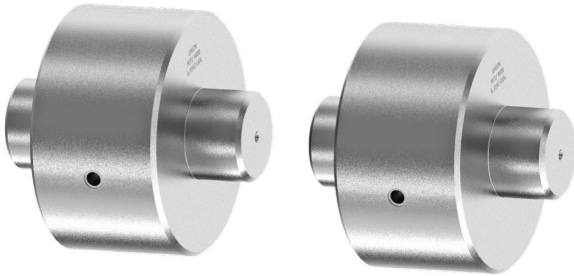

**6407Q Locator Assembly, Main, CAT C175
 (Matched Pair), 8.2640" (209.906mm) Dia.**

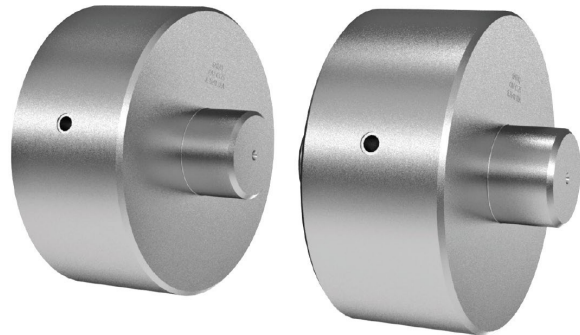

**6407S Locator Assembly, Main, (Matched Pair),
 5.1113" (129.827mm) Dia.**

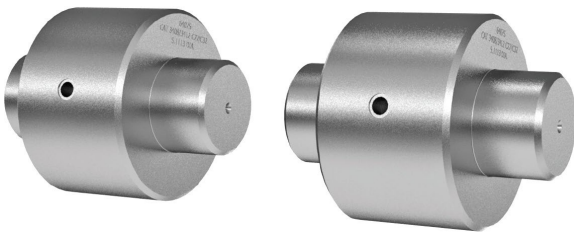

**6407U Locator Assembly, Main, (Matched Pair),
 5.1373" (130.487mm) Dia.**

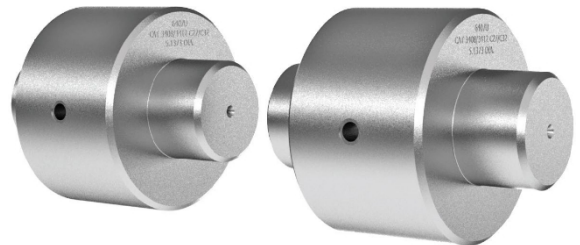

**6407W Locator Assembly, Main, MTU 396
 (Matched Pair), 5.9010" (149.885mm) Dia.**



**6419 Locator Assembly, Main, Jenbacher 3,
 (Matched Pair), 4.2095" (106.921mm) Dia.**



Fixation des alésages

650-3-56 Line Bore Pivot Table Fixture Kit

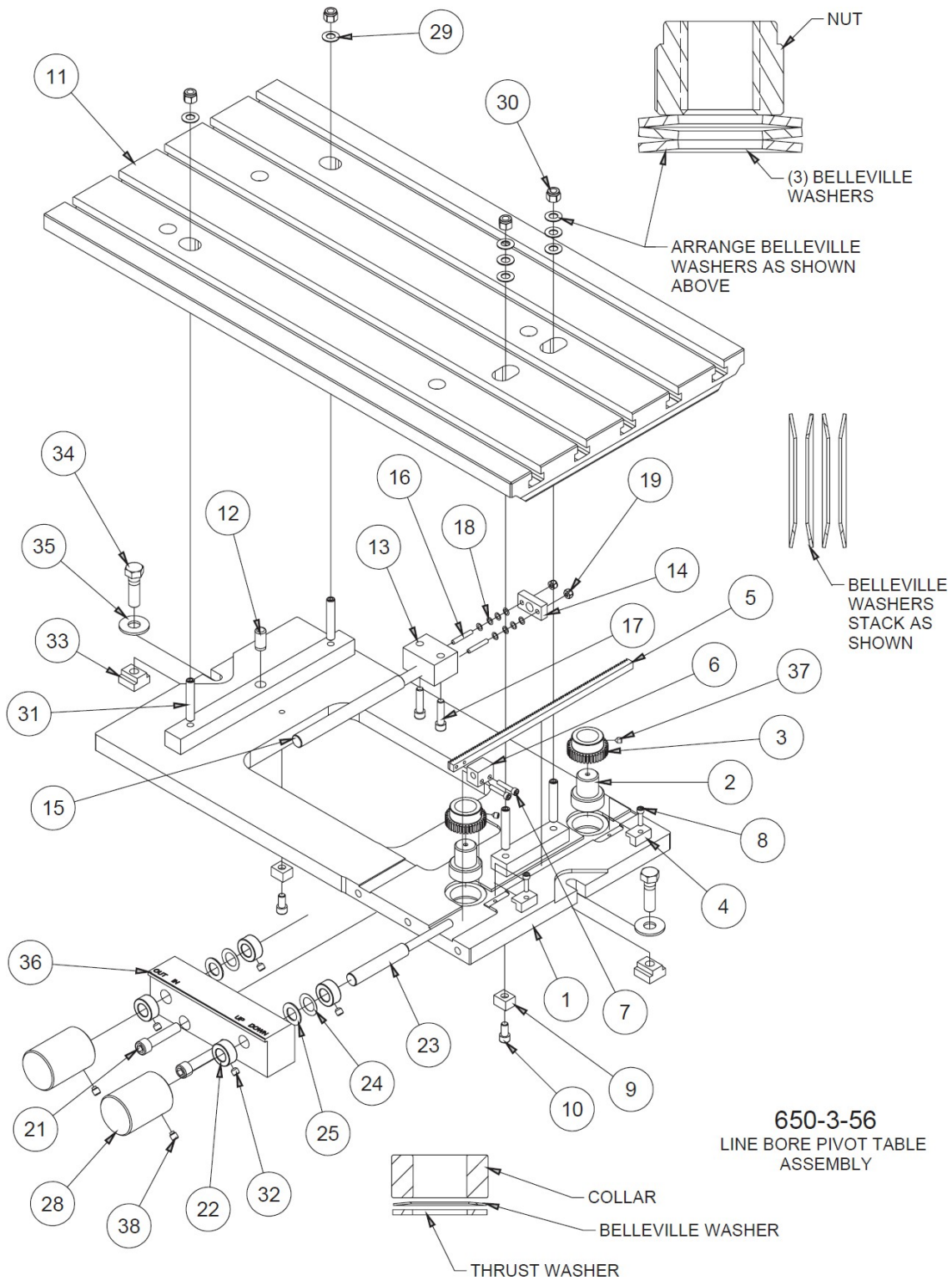

650-3-56
LINE BORE PIVOT TABLE
ASSEMBLY

650-3-56 TABLE PIVOTANTE A ALÉSAGE LINEAIRE			
ITEM	QTÉ	NUMÉRO DE PIÈCE	DESCRIPTION
1	1	650-3-56C	ASSEMBLAGE DE LA TABLE PIVOTANTE DE L'ALÉSAGE DE LIGNE
2	2	650-3-56D	VIS DU VÉRIN - TABLE PIVOTANTE
3	2	650-3-56F	ENGRENAGE, VIS DE VÉRIN - TABLE PIVOTANTE
4	2	650-3-56K	SUPPORT, CRÉMAILLÈRE - TABLE PIVOTANTE
5	1	650-3-65V	CRÉMAILLÈRE - TABLE PIVOTANTE
6	1	650-3-65W	BLOC FILETÉ - TABLE PIVOTANTE
7	2	MF-6A	S.H.C.S. #10-24 X 1"
8	2	MF-6	S.H.C.S. #10-24 X ¾"
9	2	650-3-9	CLÉ
10	2	MF-21	S.H.C.S. 5/16-18 X ⅝"
11	1	650-3-56A	PLATEAU DE TABLE - TABLE PIVOTANTE
12	1	MF-213B	GOUPILLE, ½" X 1"
13	1	650-3-56N	BLOC DE FILETAGE, PIVOT - TABLE PIVOTANTE
14	1	650-3-56R	PLAQUE DE VERROUILLAGE - TABLE PIVOTANTE
15	1	650-2-29D	ARBRE, TOURNER AJUSTER - TABLE PIVOTANTE
16	2	MF-57A	VIS À TÊTE CYLINDRIQUE, #10-24 X 1 ¼"
17	2	MF-24	S.H.C.S. 5/16-18 X 1 ¼"
18	8	650-3-56Q	PRINTEMPS BELLEVILLOIS
19	2	MF-186B	ÉCROU NYLOCK #10-24
21	2	MF-40A	S.H.C.S. 7/16-14 X 2"
22	4	7199E	COLLIER ½"
23	1	650-3-56U	ARBRE DE RÉGLAGE DE L'ÉLEVATION
24	2	650-3-56S	RESSORT DE BELLEVILLE, REID BDB-65
25	2	514-7-20	RONDELLE D'ÉTANCHÉITÉ
28	2	650-2-29E	POIGNÉE
29	8	650-2-28P	RONDELLE BELLEVILLE
30	4	MF-187B	ÉCROU NYLOCK ⅜-16
31	4	MF-75B	VIS À TÊTE CYLINDRIQUE, ⅜-16 X 2 ¼"
32	4	6863	VIS DE RÉGLAGE, POINTE CONIQUE, 5/16-18 X 5/16"
33	2	650-3-10	TN-5 T-NUT
34	2	MF-137F	BOULON HEXAGONAL ½-13 X 1 ¾"
35	2	MF-180	RONDELLE PLATTE ½"
36	1	650-3-56L	BLOC DE CONTRÔLE - TABLE PIVOTANTE
37	2	MF-59B	VIS DE RÉGLAGE, POINTE CONIQUE, ¼-20 X 5/16"
38	2	504-29-36	VIS À SIX PANS CREUX, 5/16-18 X ⅝"

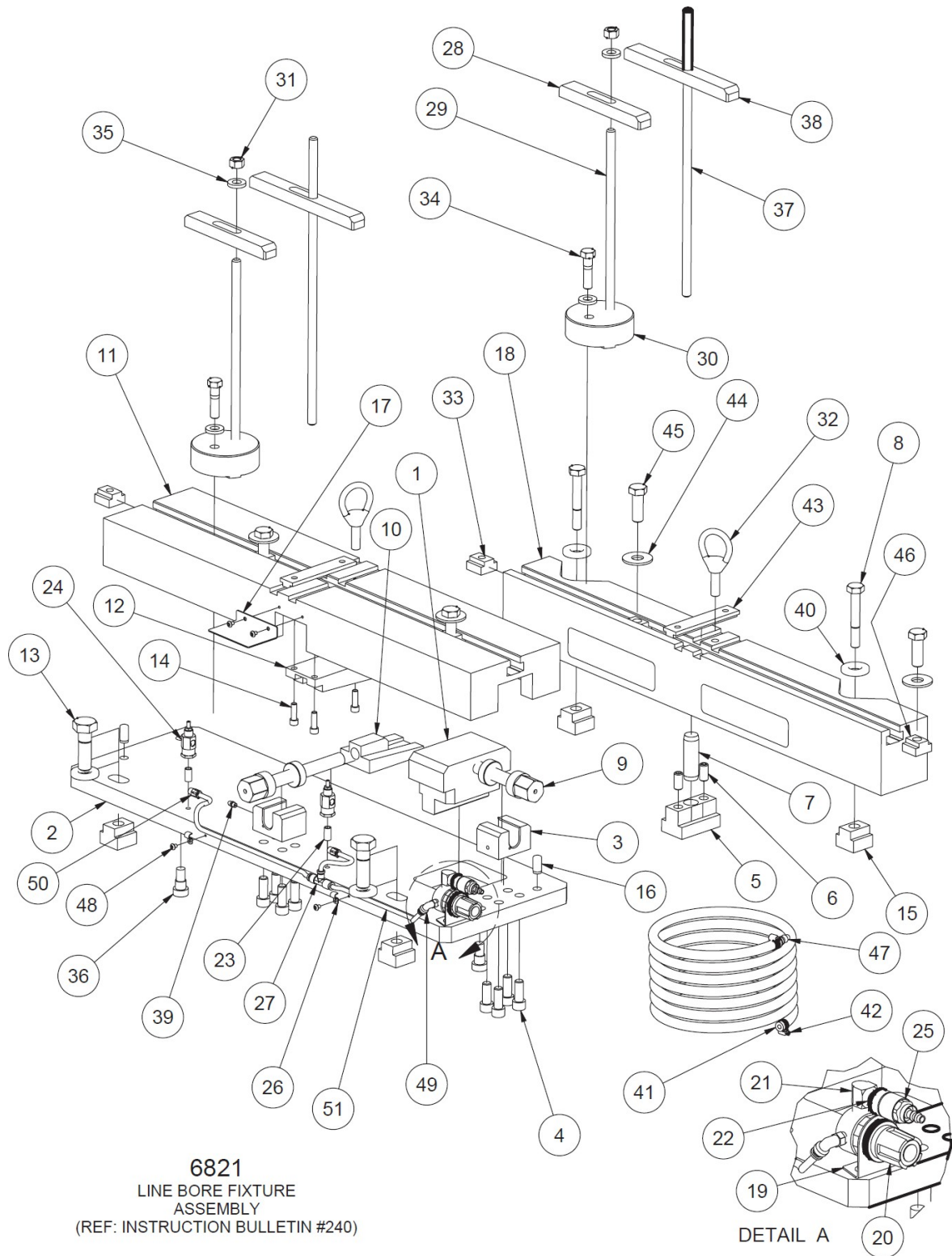
6821 Kit d'alésage universel réglable

6821 ENSEMBLE DE FIXATION DE L'ALÉSAGE DE LIGNE - F90			
ITEM	QTE	NUMERO DE PIÈCE	DESCRIPTION
1	1	6830	BLOC DE RÉGLAGE, PARALLÈLE RÉGLABLE
2	1	6825A	PLAQUE, INFÉRIEURE RÉGLABLE
3	2	6829	BRACKET, SCREW - ADJUSTABLE PARALLEL - F88 LINE BORE FIXTURE
4	8	MF-43	S.H.C.S. ½-13 X 1"
5	1	6820	CLÉ DE POSITIONNEMENT DU PIVOT, WAUKESHA 7042/CAT 399
6	2	MF-72	VIS DE FIXATION, POINTE PLATE, ½-13 X 1"
7	1	6819	LOCALISATION, AXE DE PIVOT
8	2	6822B	BOULON HEXAGONAL, ¾-10 X 2 ½"
9	2	6828	VIS, PARALLÈLE AJUSTABLE, F-8 LINE BORE FIXTURE
10	1	6827 **	CALE INFÉRIEURE - PARALLÈLE AJUSTABLE, F88 FIXATION DE L'ALÉSAGE LINÉAIRE
11	1	6824A	TAMPON SUPÉRIEUR (MACH.) ADJ. PARALLEL F88 LINE BORE FIXTURE
12	1	6826 **	COIN SUPÉRIEUR - RÉGLABLE PARALLÈLE F88 ALÉSAGE EN LIGNE
13	2	MF-154C	BOULON HEXAGONAL ¾-10 X 2 ½"
14	3	MF-23	S.H.C.S. 5/16-18 X 1"
15	4	6160	ÉCROU, TREMPÉ EN "T
16	2	MF-213B	GOUPILLE ½" X 1"
17	1	6834	CHIP SHIELD, UPPER PAD F88 LINE BORE FIXTURE
18	1	6822A	PARALLÈLE (STATIONNAIRE) F90 ALÉSAGE LINÉAIRE
19	1	502-27-17A	SUPPORT DU RÉGULATEUR
20	1	502-27-17	RÉGULATEUR 0-60 PSI
21	1	502-11-17S	PUITS DE RUE, ¼ NPT
22	1	502-11-16X	CONNECTEUR, FILETAGE MALE ¼ NPT, FIXATION V6/V8
23	2	502-11-17J	MAMELON, FERMÉ, ⅛" NPT
24	2	502-11-35A	CONTRÔLEUR DE DÉBIT
25	1	502-11-16W	RACCORD D'AIR À CONNEXION RAPIDE, FEMELLE
26	2	502-12-16	PINCE À CÂBLE
27	1	514-4-17N	TEE, UNION, TUBE ¼
28	2	6833A	BARRE DE SERRAGE (7" LG), BLOC EN LIGNE F88 FIXATION DE L'ALÉSAGE DE LA LIGNE
29	2	6833B	CLAMP ROD (12"), INLINE BLOCK F88 LINE BORE FIXTURE
30	2	6833	LOCALISATEUR, BLOC EN LIGNE
31	2	MF-165	ÉCROU HEX, ½-13
32	2	502-3-13	LIFTING EYE
33	2	502-1-11B	ÉCROU EN T, ¾"
34	2	MF-149C	BOULON HEXAGONAL, ½-13 X 2"
35	4	MF-180	RONDELLE PLATE, ½"
36	2	514-7-22	VIS, ÉPAULEMENT
37	2	6833D	CLAMP ROD (18") INLINE BLOCK, F88 LINE BORE FIXTURE
38	2	6833E	CLAMP ROD (9") INLINE BLOCK, F88 LINE BORE FIXTURE
39	1	MF-189	¼-28 RACCORDS DE GRAISSAGE DROITS
40	4	6287	RONDELLE DE BUTÉE, ¾"
41	2	502-1-98	TUYAU D'AIR, ¼"
42	2	502-1-97	COLLIER DE SERRAGE, ¼" I.D. TUYAU
43	4	6372	CLÉ, EMBLEMMENT - 10" PARALLÈLE, F90
44	4	MF-181	RONDELLE PLATE, ⅝"
45	4	MF-154F	BOULON HEXAGONAL, ⅝-11 X 1 ¾"
46	1	502-1-11A	ÉCROU EN T, ¾"
47	4	502-11-16Y	CONNECTEUR, MALE, AIR ¼ NPT
48	1	MF-87	VIS À TÊTE CREUSE, #10-24 X ⅝"
49	1	514-4-17E	COUDE, 90 DEGRÉS MÂLE - ¼ TUBE X ⅛ NPT
50	2	514-4-17W	RACCORD ⅛ NPT X ¼ POLY DROIT
51	2,5 pieds	502-11-15	TUBE POLY NOIR, ¼"

**NOTE : VENDU UNIQUEMENT DANS UN ENSEMBLE ASSORTI

8029 S 200th Street, Kent, WA 98032 USA | www.rottlermfg.com | Tél : (253) 872-7050 | Fax : (253) 393-0230

Rev 093020

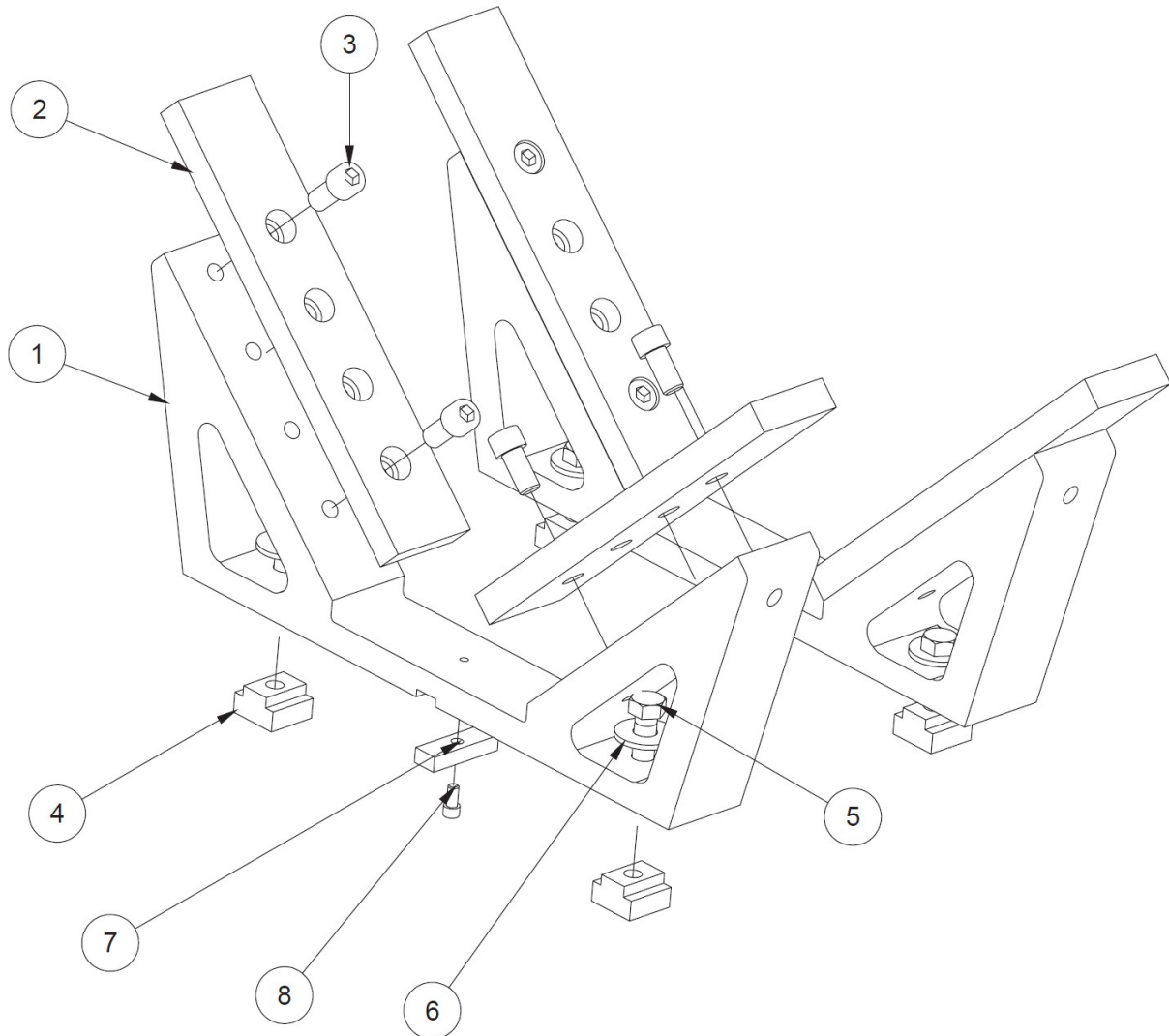
6843 Kit de support de bloc en V à 90°, petits blocs

6843 ASSEMBLAGE DU BERCEAU DU BLOC EN V À 90 DEGRÉS			
ITEM	QTÉ	NUMÉRO DE PIÈCE	DESCRIPTION
1	2	6843A	BERCEAU, DROIT ET GAUCHE, BLOC EN V
2	4	6789D	PLAQUE D'ADAPTATION, BERCEAU V-BLOCK
3	8	MF-42	S.H.C.S. 1/2-13 X 1"
4	4	502-1-11B	ECROU EN T, 3/4"
5	4	MF-15A	BOULON HEXAGONAL, 1/2-13 X 1 1/2"
6	4	MF-180	RONDELLE PLATE, 1/2"
7	2	6831	CLÉ
8	2	MF-12	S.H.C.S. 1/4-20 X 1/2"

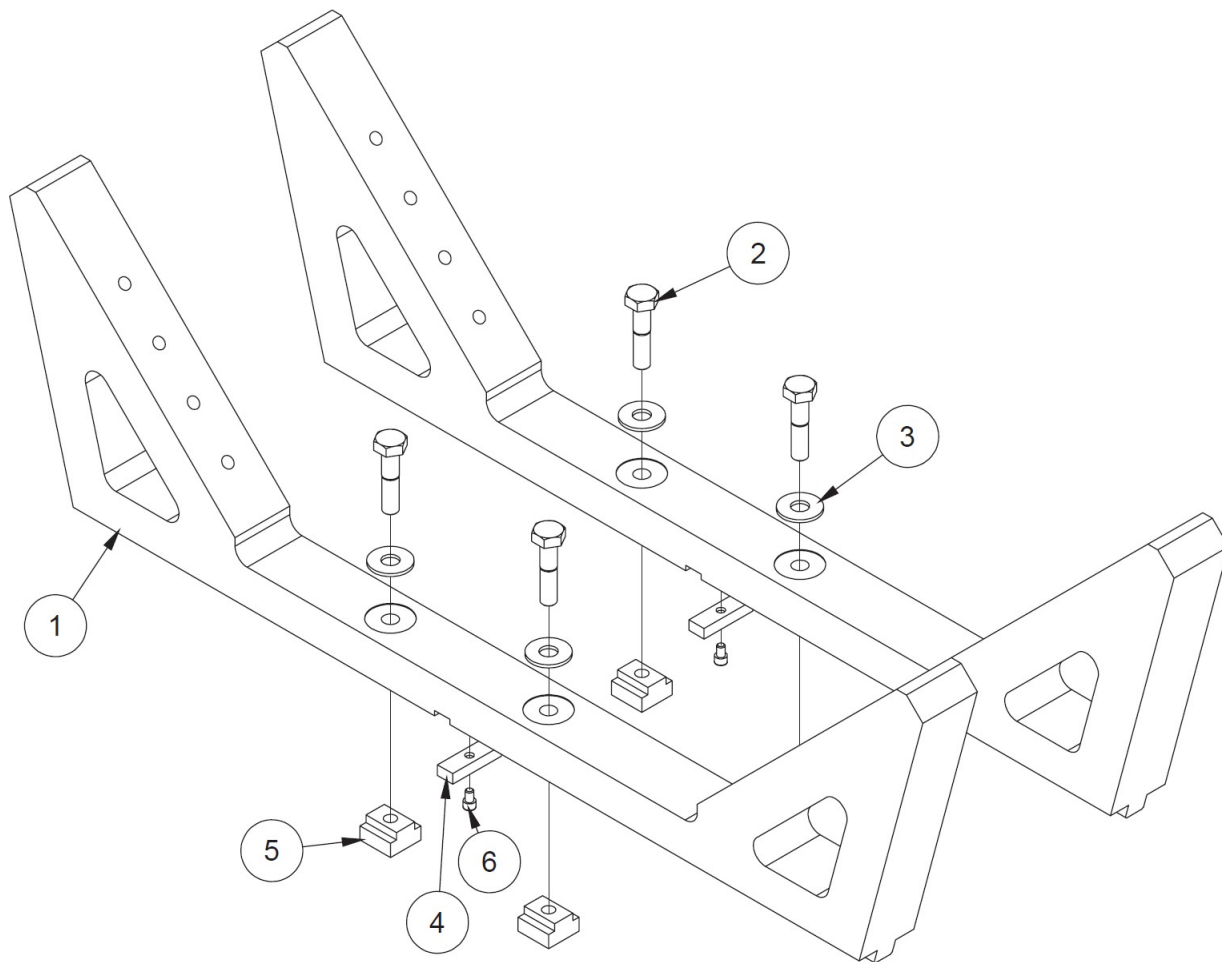
6823E Kit de support pour blocs en V à 90°, grands blocs

6823E LARGE 90 DEG V-BLOCK CRADLE ASSEMBLY			
ITEM	QTÉ	NUMÉRO DE PIÈCE	DESCRIPTION
1	2	6823D	BERCEAU, GRAND BLOC EN V À 90 DEGRÉS
2	4	MF-149A	BOULON HEXAGONAL, 1/2-13 X 2 1/4"
3	4	MF-180	RONDELLE PLATE, 1/2"
4	2	6831	CLÉ, FIXE
5	4	502-1-11B	ECROU EN T, 3/4"
6	2	MF-149A	S.H.C.S. 1/4-20 X 3/8"

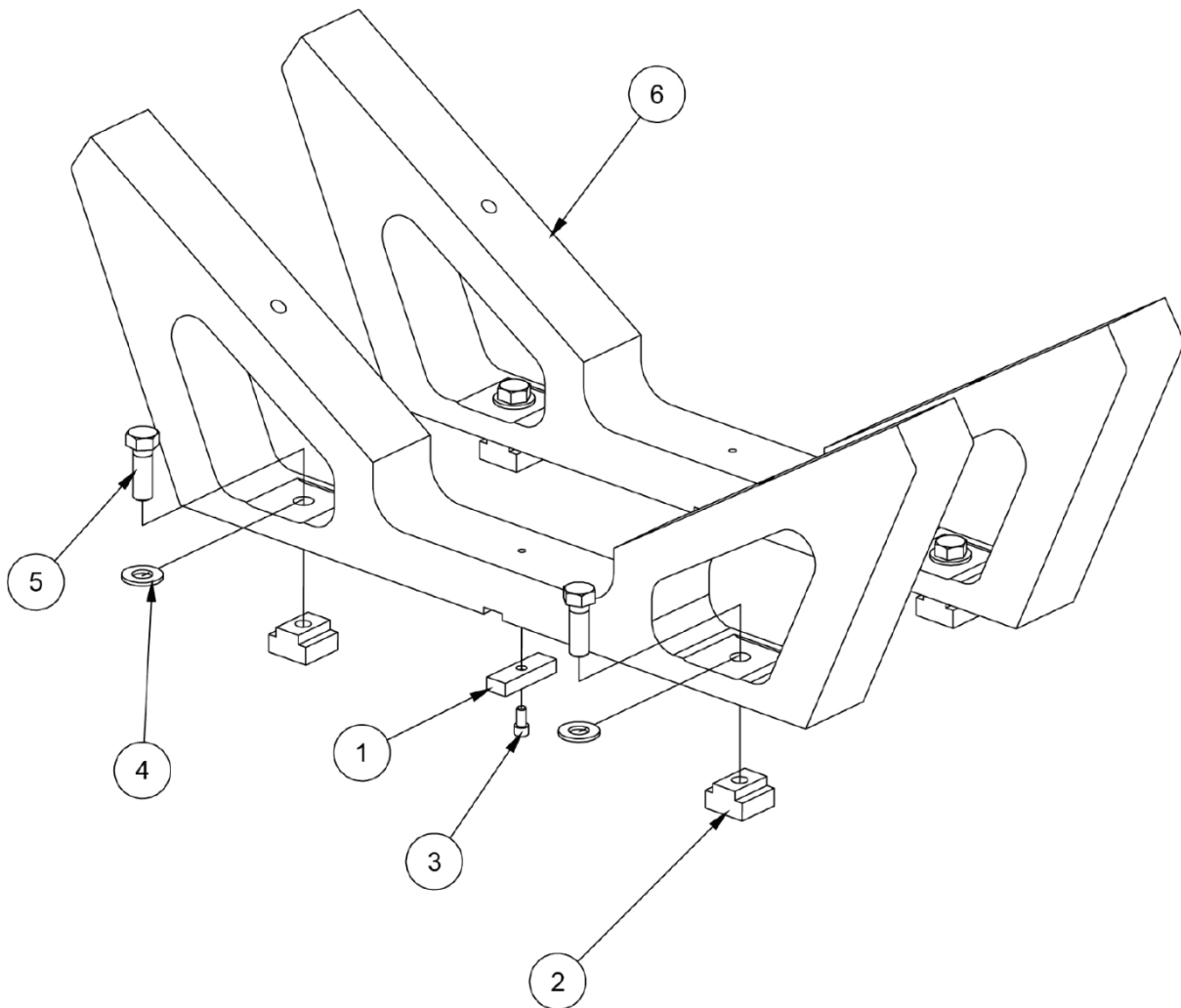
6789L 113° V-Block Support Kit

6789L 113 DEG V-BLOCK CRADLE ASSEMBLY			
ITEM	QTÉ	NUMÉRO DE PIÈCE	DESCRIPTION
1	2	6831	CLÉ, FIXE
2	4	502-1-11B	ECROU EN T, 3/4"
3	2	MF-12	S.H.C.S. 1/4-20 X 1/2"
4	4	MF-180	RONDELLE PLATE, 1/2"
5	4	MF-150A	BOULON HEXAGONAL, 1/2-13 X 1 1/2"
6	2	6789M	BERCEAU, BLOC DETROIT DIESEL V53, 113 DEG. 11'

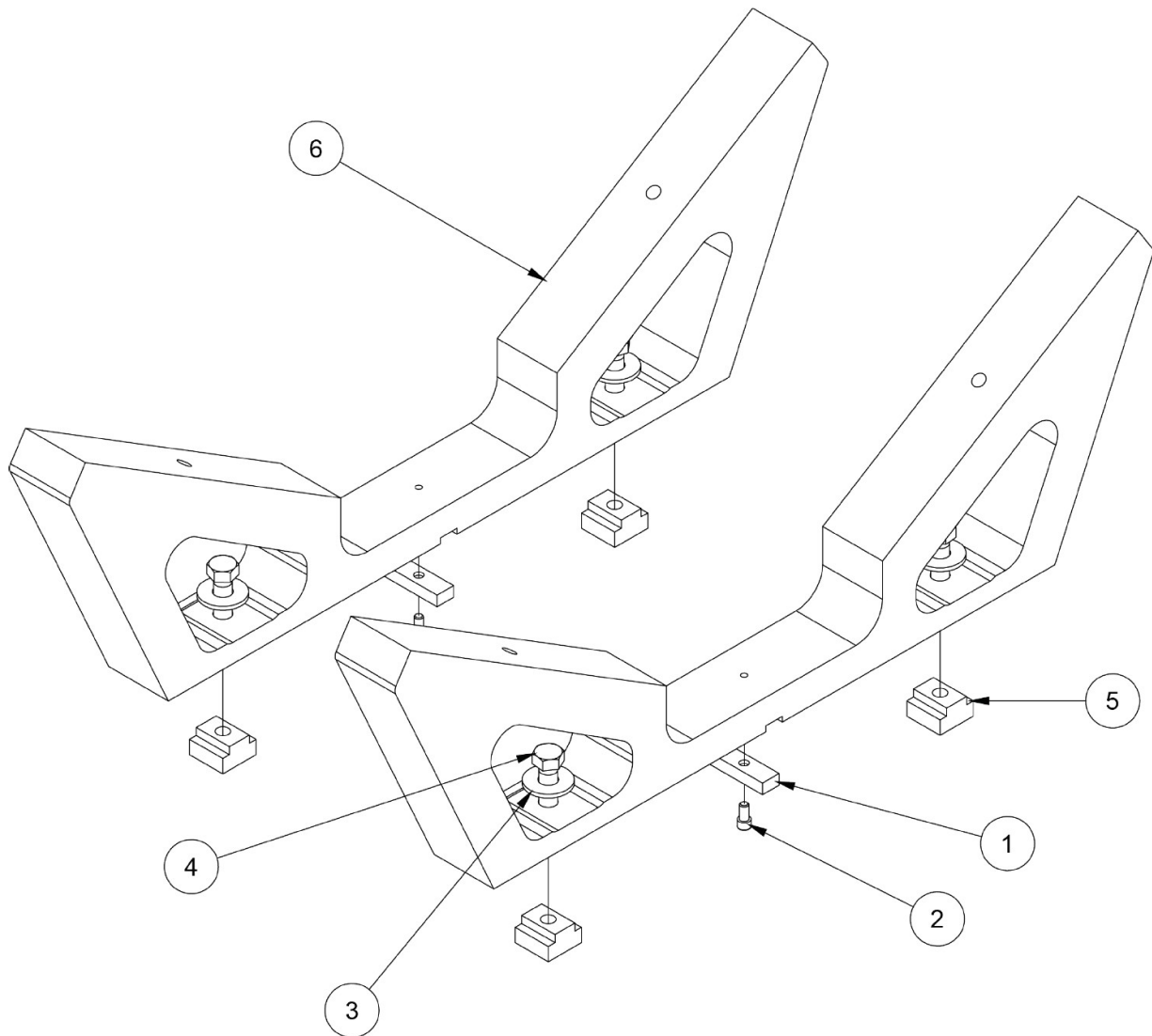
6789N 116° V-Block Support Kit

6789N 116 DEG 12 MIN V-BLOCK CRADLE ASSEMBLY			
ITEM	QTÉ	NUMÉRO DE PIÈCE	DESCRIPTION
1	2	6831	CLÉ, FIXE
2	2	MF-12	S.H.C.S. ¼-20 X ½"
3	4	MF-180	RONDELLE PLATE, ½"
4	4	MF-150A	BOULON HEXAGONAL, ½-13 X 1 ½"
5	4	502-1-11B	ECROU EN T, ½-13
6	2	6789P	116 DEG 12' V-BLOCK CRADLE

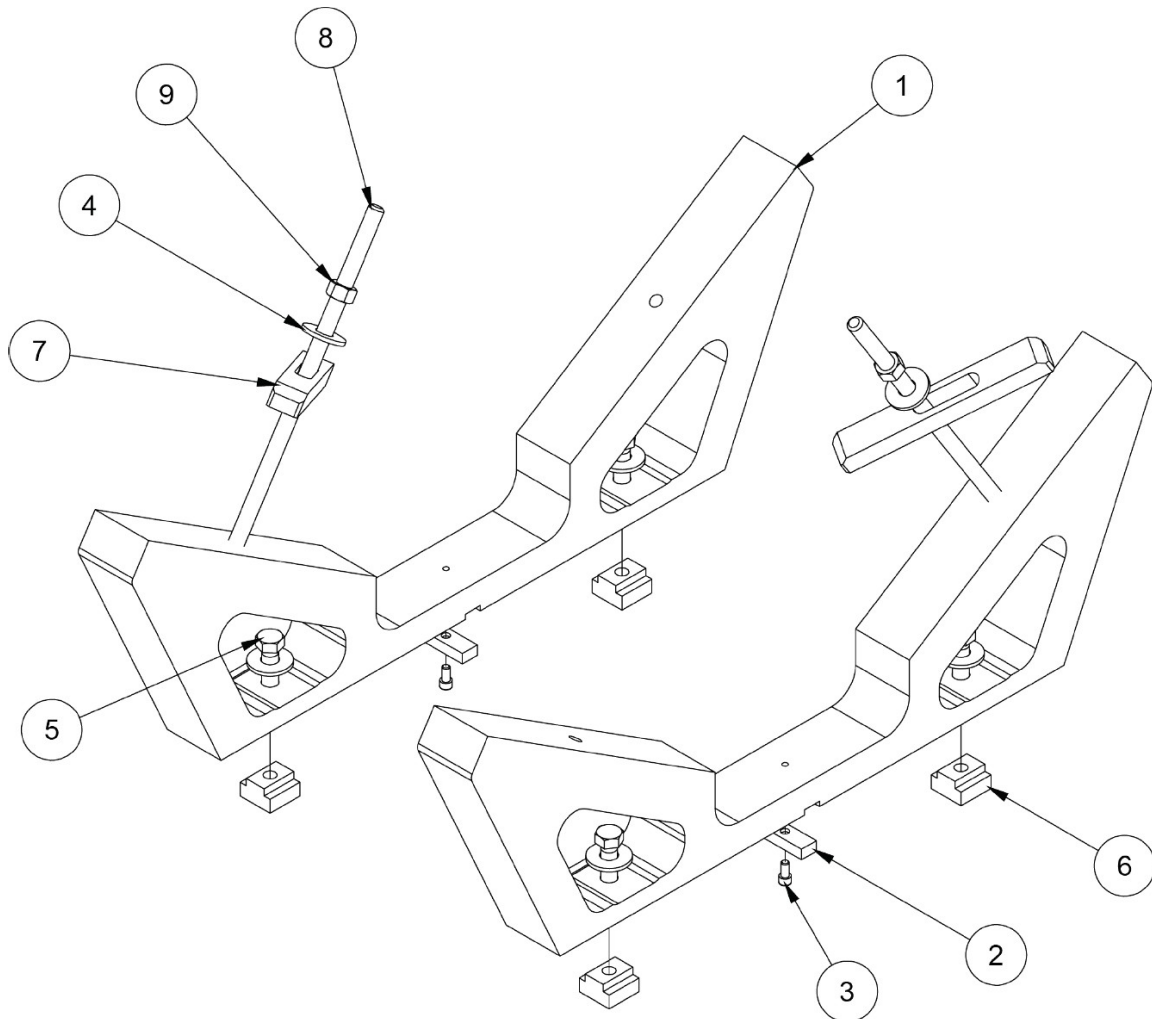
6789E 115° V-Block Support Kit

6789N 116 DEG 12 MIN V-BLOCK CRADLE ASSEMBLY			
ITEM	QTÉ	NUMÉRO DE PIÈCE	DESCRIPTION
1	2	6789F	BERCEAU V-BLOCK 115 DEG
2	2	6831	CLÉ, FIXE
3	2	MF-12	S.H.C.S. 1/4-20 X 1/2"
4	4	MF-180	RONDELLE PLATE, 1/2"
5	4	MF-150A	BOULON HEXAGONAL, 1/2-13 X 1 1/2"
6	4	502-1-11B	ECROU EN T, 1/2-13
7		6833A	BARRE DE CLAMPAGE
8		6833B	TIGE DE CLAMPAGE
9		MF-165	ÉCROU HEX, 1/2-13

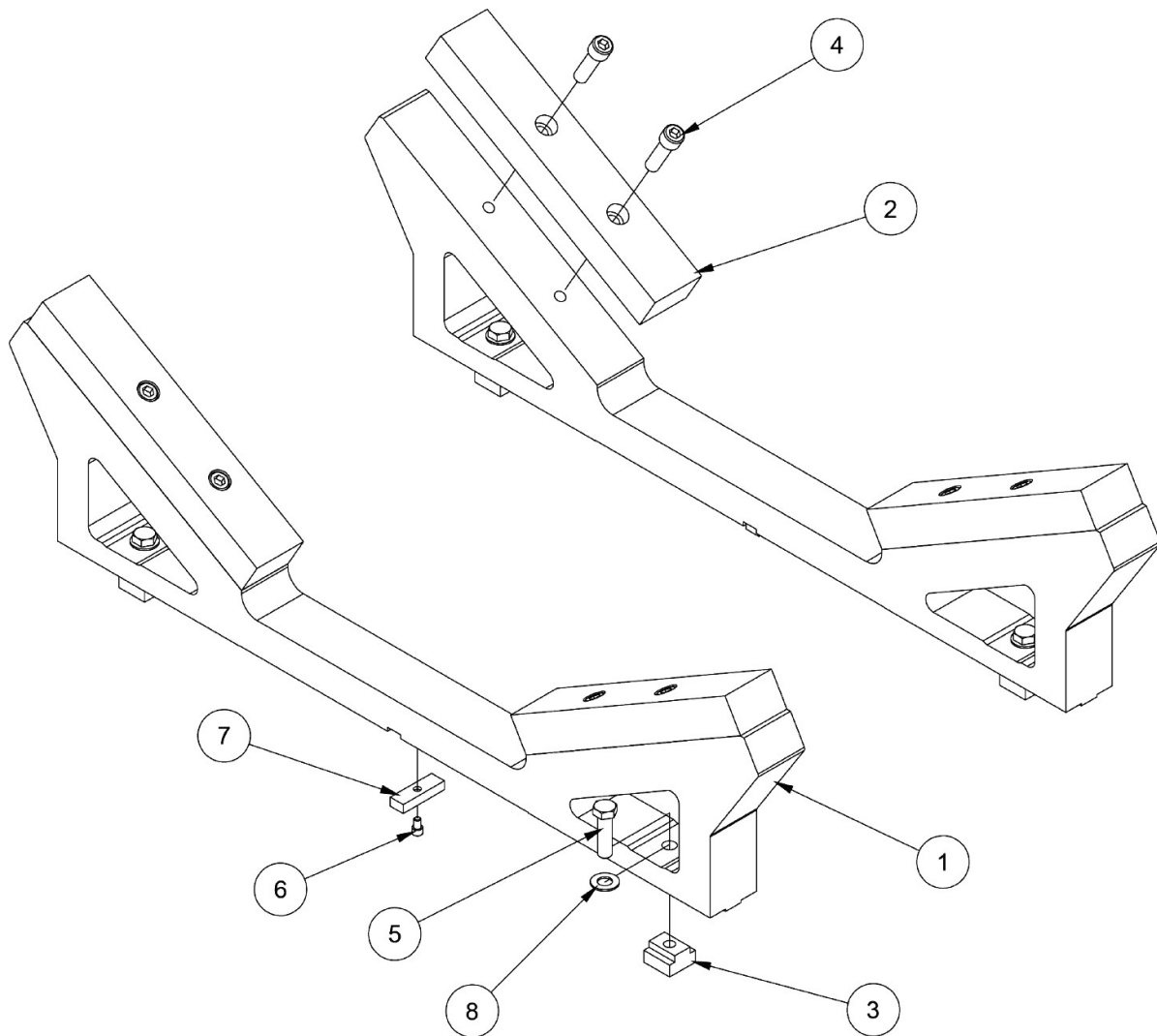
6823B 120° V-Block Support Kit

6823B CAT 3500 120 DEGREE V-BLOCK CRADLE ASSEMBLY			
ITEM	QTÉ	NUMÉRO DE PIÈCE	DESCRIPTION
1	2	6823A	BERCEAU CAT 3500
2	4	6789H	PLAQUE D'ADAPTATION 1,5
3	4	502-1-11B	ECROU EN T, 1/2-13
4	8	MF-44A	S.H.C.S. 1/2-13 X 1 3/4"
5	4	MF-149B	BOULON HEXAGONAL, 1/2-13 X 1 3/4"
6	2	MF-11	S.H.C.S. 1/4-20 X 3/8"
7	2	6831	CLÉ, FIXE
8	4	MF-180	RONDELLE PLATE, 1/2"

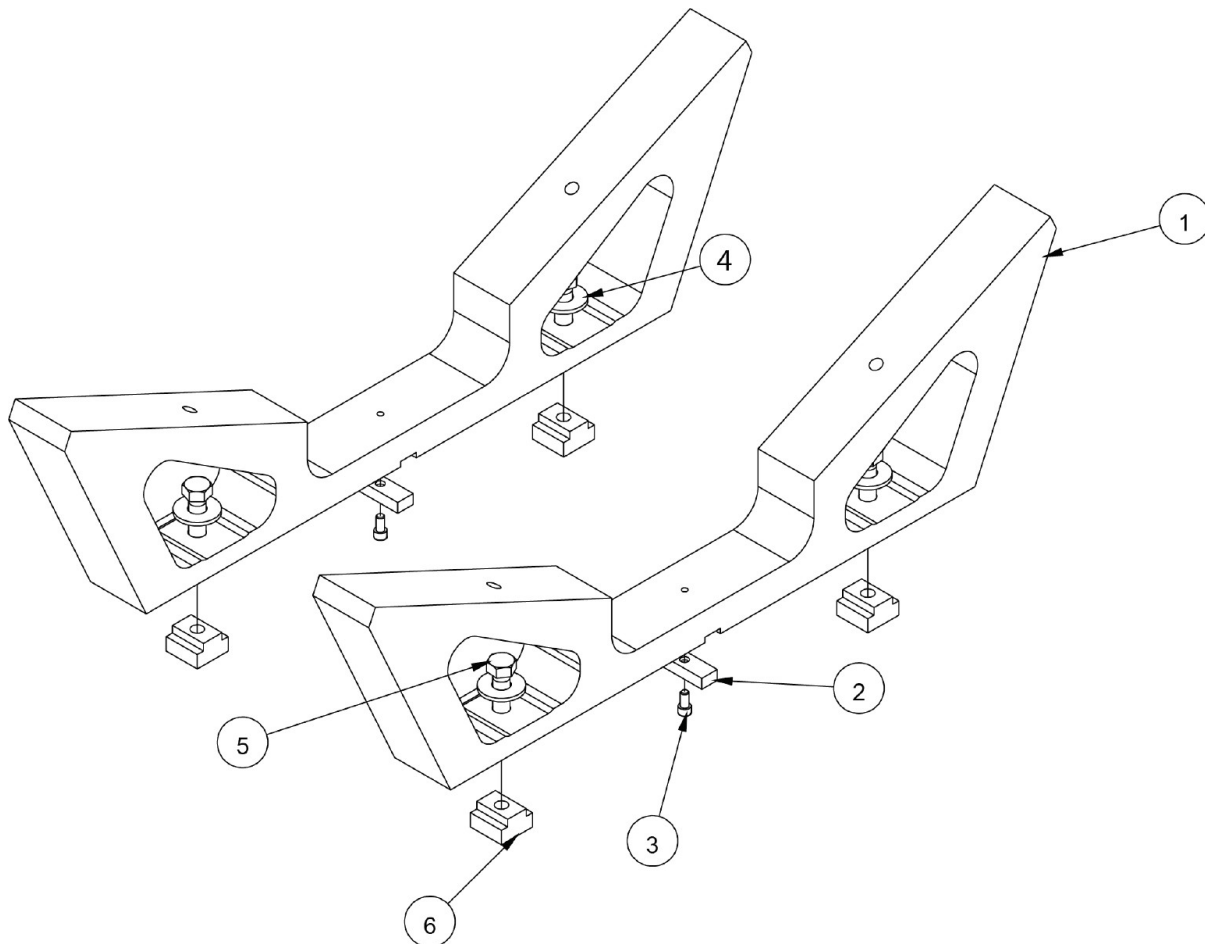
6789K Kit de support pour bloc en V à 130

6789K ASSEMBLAGE DU BERCEAU DU BLOC EN V À 130 DEGRÉS			
ITEM	QTÉ	NUMERO DE PIÈCE	DESCRIPTION
1	2	6789J	BERCEAU V-BLOCK 130 DEG
2	2	6831	CLÉ, FIXE
3	2	MF-12	S.H.C.S. 1/4-20 X 1/2"
4	4	MF-180	RONDELLE PLATE, 1/2"
5	4	MF-150A	BOULON HEXAGONAL, 1/2-13 X 1 1/2"
6	4	502-1-11B	ECROU EN T, 1/2-13

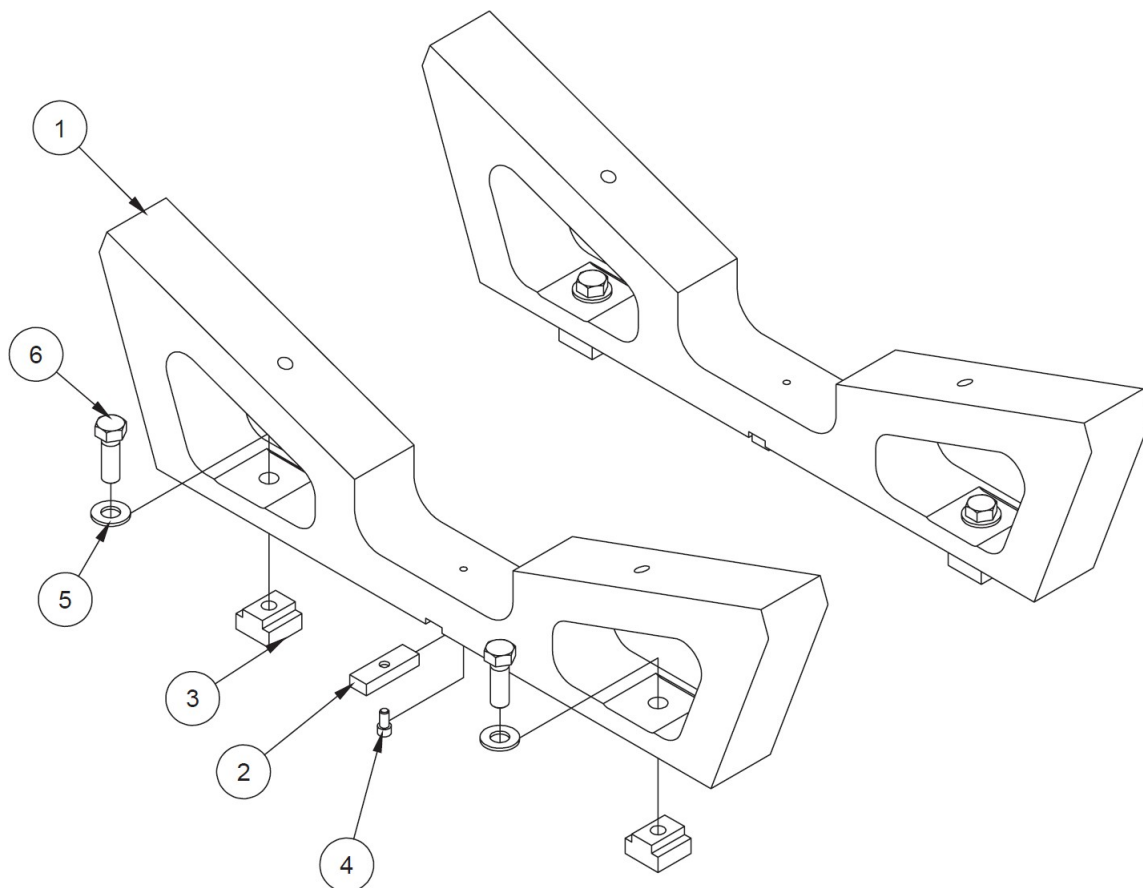
6789Q Kit de support pour bloc en V à 140

6789Q ASSEMBLAGE DU BERCEAU DU BLOC EN V À 140 DEGRÉS			
ITEM	QTÉ	NUMÉRO DE PIÈCE	DESCRIPTION
1	2	6789J	BERCEAU V-BLOCK 140 DEG
2	2	6831	CLÉ, FIXE
3	4	502-1-11B	ECROU EN T, 1/2-13
4	2	MF-12	S.H.C.S. 1/4-20 X 1/2"
5	4	MF-180	RONDELLE PLATE, 1/2"
6	4	MF-150A	BOULON HEXAGONAL, 1/2-13 X 1 1/2"

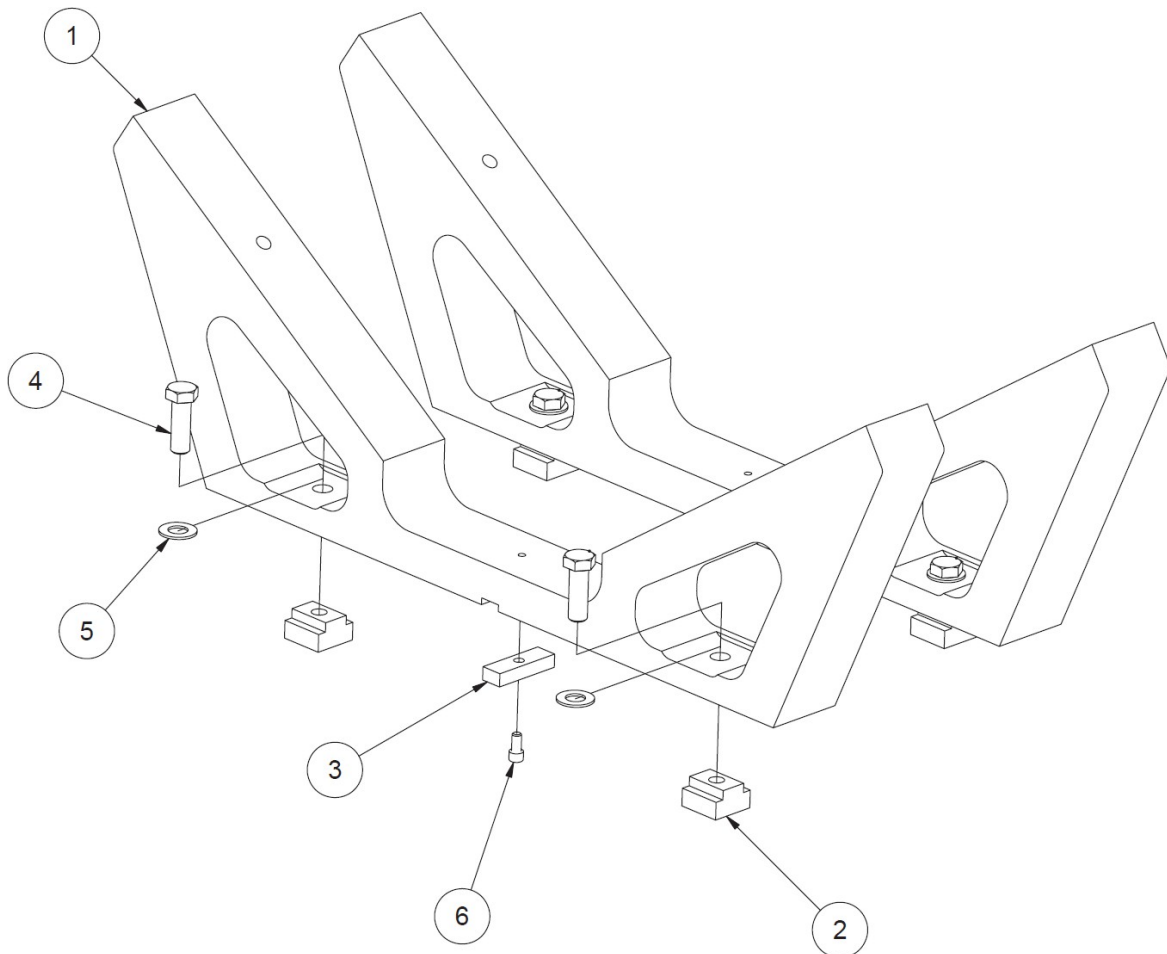
6789T 110° V-Block Support Kit

6789T BERCEAU, GE JENBACHER 3 BLOCK (110 DEG) - LINE BORE FIXTURE - F105			
ITEM	QTÉ	NUMÉRO DE PIÈCE	DESCRIPTION
1	2	6789J	BERCEAU V-BLOCK 140 DEG
2	4	502-1-11B	ECROU EN T, 1/2-13
3	2	6831	CLÉ, FIXE
4	4	MF-150A	BOULON HEXAGONAL, 1/2-13 X 1 1/2"
5	4	MF-180	RONDELLE PLATE, 1/2"
6	2	MF-12	S.H.C.S. 1/4-20 X 1/2"

6846 White Superior 12 & 16 G825 Line Boring Fixture Kit

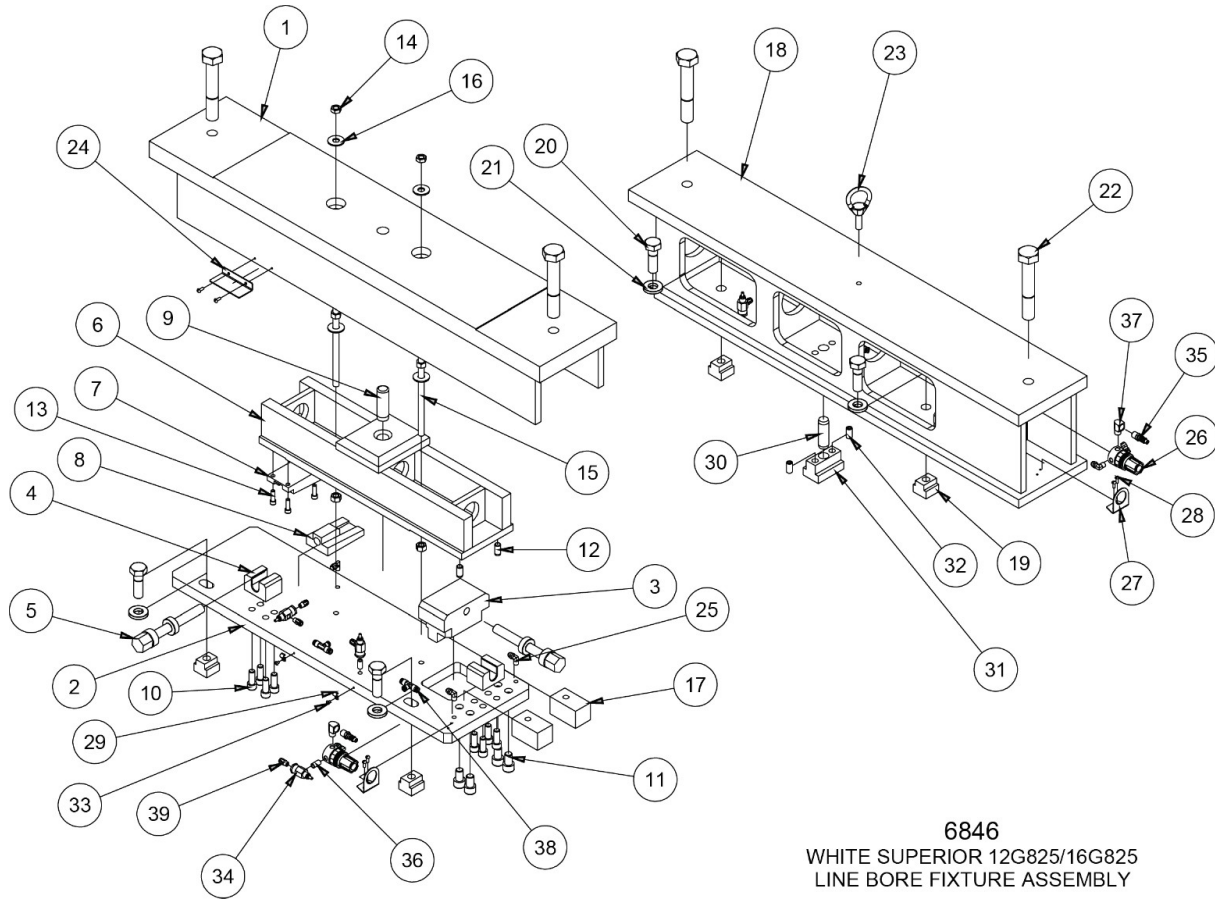

6821 ENSEMBLE DE FIXATION DE L'ALÉSAGE DE LIGNE - F90			
ITEM	QTÉ	NUMÉRO DE PIÈCE	DESCRIPTION
1	1	6848A	ADAPTATEUR (MACH.)
2	1	6852	REPRISE DE LA PLAQUE INFÉRIEURE
3	1	6830	BLOC DE RÉGLAGE, PARALLÈLE RÉGLABLE
4	2	6829	SUPPORT, VIS RÉGLABLE
5	2	6828	VIS, PARALLÈLE RÉGLABLE
6	1	6849A	BRAS D'INCLINAISON (MACH.)
7	1	6826	CALE, PARALLÈLE SUPÉRIEURE RÉGLABLE
8	1	6827	CALE, PARALLÈLE INFÉRIEURE RÉGLABLE
9	1	6853	PIN DE REPÉRAGE
10	8	MF-43	S.H.C.S. 1/2-13 X 1 1/4"
11	4	MF-46F	S.H.C.S. 5/8-11 X 1"
12	2	MF-213B	GOUPILLE, 1/2" DIA X 1"
13	3	MF-23	S.H.C.S. 5/16-18 X 1"
14	6	MF-165	ÉCROU HEX, 1/2-13
15	2	6848B	GOUJON DE SERRAGE, PARALLÈLE RÉGLABLE, BLANC FIXATEUR D'ALÉSAGE DE LIGNE SUPÉRIEURE - F90
16	4	MF-180	RONDELLE PLATE, 1/2"
17	2	6850	BLOC DE LEVAGE
18	1	6847A	STATIONNAIRE PARALLÈLE
19	4	6160	ÉCROU, "T", DURCI
20	4	MF-154C	BOULON HEXAGONAL, 3/4-10 X 2 1/2"
21	4	6287	RONDELLE, POUSSÉE 3/4"
22	4	6854	BOULON HEXAGONAL, 1-8 X 6
23	1	502-3-13	LIFTING EYE
24	1	6851	COPEAUX, COUSSINET SUPÉRIEUR RÉGLABLE EN PARALLÈLE
25	6	502-11-16I	COUDE, MÂLE 1/4 NPT X 1/8
26	2	502-27-17	RÉGULATEUR, 0-60 PSI
27	2	502-27-17A	SUPPORT DU RÉGULATEUR
28	6	MF-111	VIS À TÊTE RONDE FENDUE, #10-24 X 1/2"
29	2	502-12-16	PINCE À CÂBLE
30	1	6819	LOCALISATION, AXE DE PIVOT
31	1	6820	LOCALISATION, CLÉ PIVOT, WAUKESHA 7042/CAT 399
32	2	MF-72	VIS À SIX PANS CREUX, POINTE PLATE, 1/2-13 X 1"
33	2	MF-86	TÊTE DE BOUTON FEMELLE, #8-32 X 1/4"
34	6	502-11-35A	CONTRÔLEUR DE DÉBIT
35	2	502-11-16X	RACCORD D'AIR À CONNEXION RAPIDE, MÂLE
36	5	502-11-17J	MAMELON, FERMÉ, 1/8" NPT
37	2	502-11-17S	1/4 STREET ELL
38	3	514-4-17N	TEE, UNION, TUBE 1/4
39	7	514-4-17W	RACCORD, 1/8 NPT X 1/4 POLY TUBE

6810 Waukesha 7042, 9390 et CAT 379, 398, 399 Kit d'alésage de ligne

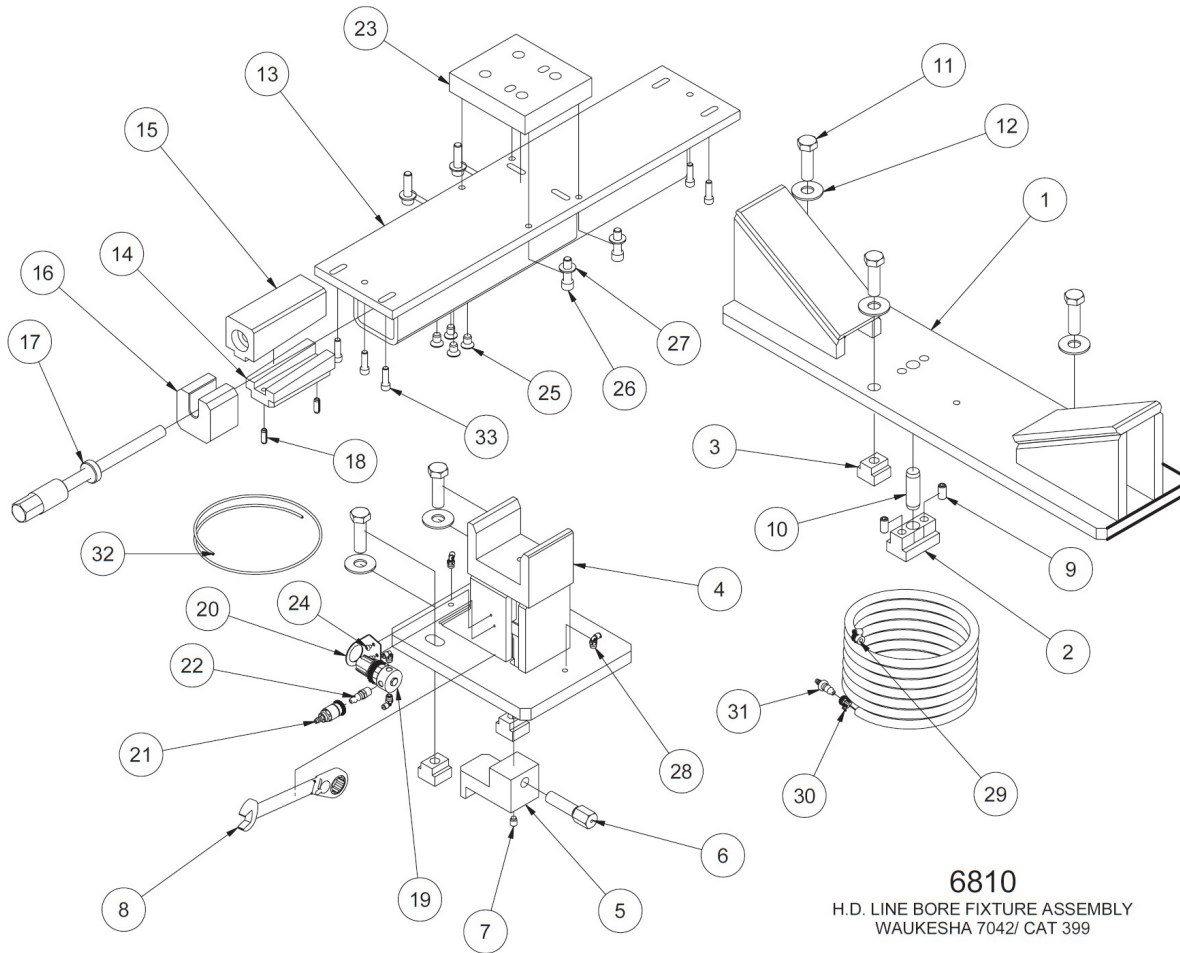

6810 ENSEMBLE DE FIXATION DE L'ALÉSAGE DE LIGNE POUR WAUKESHA 7042/CAT 399			
ITEM	QTÉ	NUMÉRO DE PIÈCE	DESCRIPTION
1	1	6811B	BERCEAU (USINAGE) L.H. ADJUSTING, WAUKESHA 7042 LINE BORE FIXTURE
2	1	6820	CLÉ PIVOTANTE DE POSITIONNEMENT, FIXATION DE L'ALÉSAGE DE LA CONDUITE DE GAZOLE
3	5	6160	ÉCROU, "T", TREMPÉ
4	1	6812C	SUPPORT (USINAGE) WAUKESHA 7042/CAT 399 LINE BORE FIXTURE
5	1	6814A	BLOC DE RÉGLAGE - WAUKESHA 7042/CAT 399 LINE BORE FIXTURE
6	1	6812E	VIS, SUPPORT DE RÉGLAGE, WAUKESHA 7042/CAT 399 LINE BORE FIXTURE
7	1	500-96-3C	VIS DE RÉGLAGE, À POINTE EN LAITON, 7/16-14 X 1/2"
8	1	6812F	CLÉ À CLIQUET RÉVERSIBLE 1
9	2	MF-72	VIS DE FIXATION, POINTE PLATE, 1/2-13 X 1"
10	1	6819	LOCALISATION, AXE DE PIVOT
11	5	MF-154C	BOULON HEXAGONAL, 3/4-10 X 2 1/2"
12	5	MF-181A	RONDELLE PLATE, 3/4"
13	1	6813	ASSEMBLAGE DE TUBES, AJUSTABLE, WAUKESHA 7042/CAT 399 LINE BORE FIXTURE
14	1	6411	COUSSIN DE NIVELLEMENT INFÉRIEUR
15	1	6410	COUSSIN DE NIVELLEMENT SUPÉRIEUR
16	1	6409	SUPPORT, VIS DE MISE À NIVEAU (CAT 399)
17	1	6408	VIS DE NIVELLEMENT
18	2	MF-229B	GOUPILLE - RESSORT FENDU
19	1	502-27-17	RÉGULATEUR, 0-60 PSI
20	1	502-27-17A	SUPPORT DU RÉGULATEUR
21	1	502-11-16W	RACCORD RAPIDE D'AIR, FEMELLE
22	1	502-11-16X	RACCORD D'AIR À CONNEXION RAPIDE, MÂLE
23	1	6813C	ADAPTATEUR, CAT 399 - WAUKESHA 7042/CAT 399 LINE BORE FIXTURE
24	2	MF-87	TÊTE DE BOUTON FEMELLE, #10-24 X 1/4"
25	4	6409A	VIS À TÊTE PLATE À SIX PANS CREUX, 1/2-13 X 3/4"
26	4	MF-44A	VIS À TÊTE CYLINDRIQUE, 1/2-13 X 1 3/4"
27	4	MF-180	RONDELLE PLATE, 1/2"
28	4	514-4-18	COUDE, 1/8 NPT X 1/8 POLY
29	1	502-1-98	TUYAU D'AIR 1/4
30	2	502-1-97	COLLIER, 1/4" I.D. TUYAU
31	1	502-11-16Y	CONNECTEUR, MALE, AIR 1/4 NPT
32	1	514-4-24	TUYAU D'AIR 1/4" - 2 PIEDS
33	6	MF-32	S.H.C.S. 3/8-16 X 1 1/4"

Divers Accessoires

6309N Kit de serrage pour bloc de type tour

6309N ASSEMBLAGE DE LA TOUR DE SERRAGE			
ITEM	QTÉ	NUMÉ RO DE PIÈCE	DESCRIPTION
1	2	6309J	ASSEMBLAGE DE BASE, PINCE DE BLOCAGE
2	2	6310D	ASSEMBLAGE DE LA JAMBE DE SERRAGE
3	4	6160	ÉCROU, "T", TREMPÉ
4	4	MF-154C	BOULON HEXAGONAL, 3/4-10 X 2 1/2"
5	4	MF-181A	RONDELLE PLATE, 3/4"

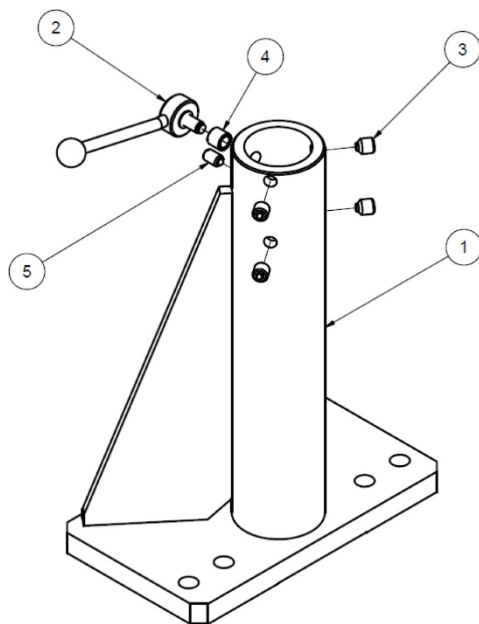
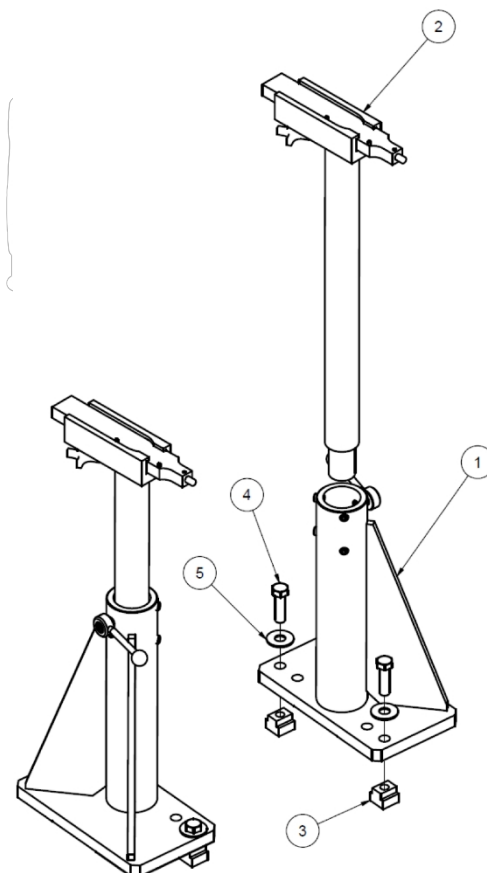

6309J ASSEMBLAGE DE LA BASE DE LA TOUR DE SERRAGE			
ITEM	QTÉ	NUMÉ RO DE PIÈCE	DESCRIPTION
1	1	6309L	BASE DE L'ÉTRIER DU BLOC
2	1	6310N	ASSEMBLAGE DE LA POIGNÉE, TOUR DE SERRAGE
3	4	6310Y	VIS DE RÉGLAGE, À POINTE EN LAITON
4	1	6310R	INSERTION DE FIL
5	1	502-8-52C	PLONGEUR DE PRINTEMPS

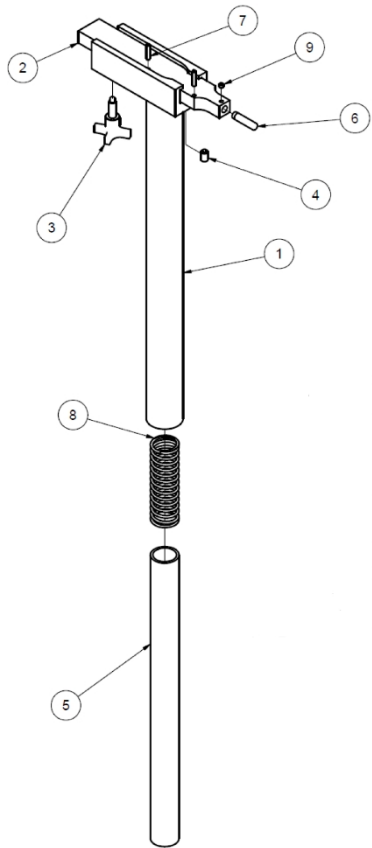

6310 ASSEMBLAGE DE LA JAMBE DE SERRAGE			
ITEM	QTÉ	NUMÉ RO DE PIÈCE	DESCRIPTION
1	1	6310T	JAMBE DE SERRAGE SOUDÉE
2	1	6310H	SHOE CLAMP
3	1	6310K	BOUTON À MAIN
4	1	502-8-52C	PLONGEUR DE PRINTEMPS
5	1	6310P	ENTRETOISE, AMORTISSEUR LONG, JAMBE DE SERRAGE F90
6	1	MF-214	GOUPILLE, 1/2" X 2"
7	2	MF-227	GOUPILLE CYLINDRIQUE, 1/4" X 1 1/4"
8	1	6310S	PRINTEMPS
9	1	MF-67	VIS DE FIXATION, POINTE PLATE, 5/16-18 X 1/4"

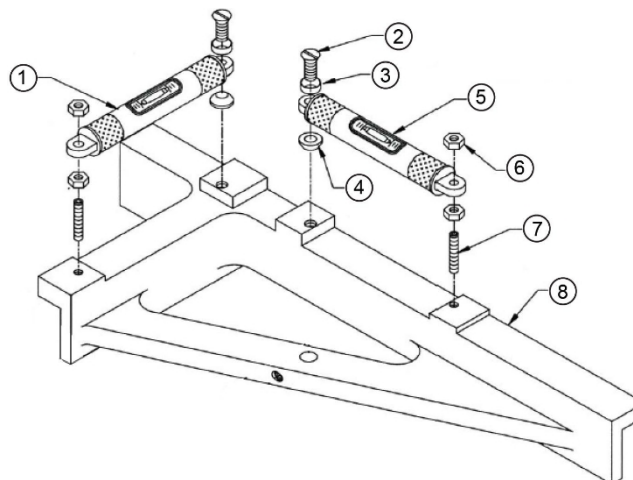
7152A Niveau à deux axes

ITEM	QTÉ	NUMÉRO DE PIÈCE	DESCRIPTION
1	1	7152	FLACON SEULEMENT, NIVEAU SF
2	2	7153G	VIS, TÊTE PLATE, #12-24, NIVEAU DE SURFACE
3	2	7153Z	RONDELLE, MONTAGE DE NIVEAU (TÊTE FRAISÉE)

4	2	7153V	RONDELLE, MONTAGE DE NIVEAU (TÊTE DE RAYON)
5	1	7152C	FIOLE COMPLÉTÉE, NIVEAU SF LONGITUDINAL ASS'Y
6	4	7153H	ÉCROU, #12-24, NIVEAU D'AFFLEUREMENT DE LA TÊTE
7	2	7153J	VIS, JEU DE DOUILLES #12-24 X 1" NIVEAU DE SURFACE
8	1	7153S	BASE, TÊTE NIVEAU DE SURFACE

Table de mise à niveau à deux axes 7209M

7209M Leveling Table Sections

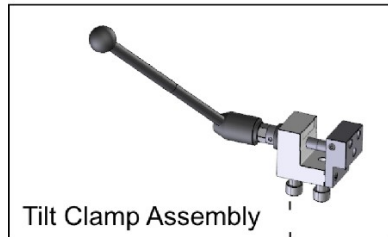
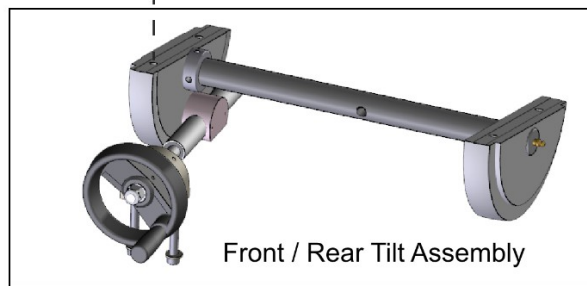
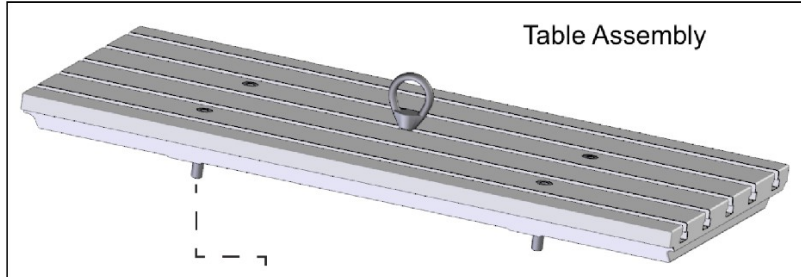

Tensioner Assembly

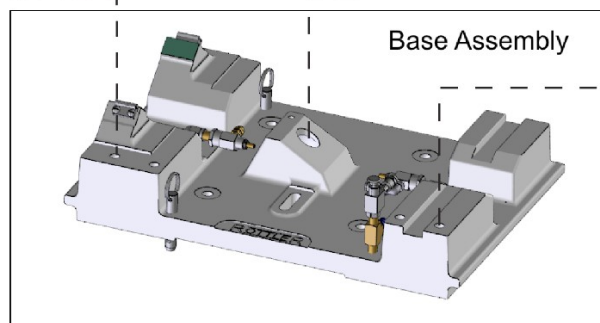
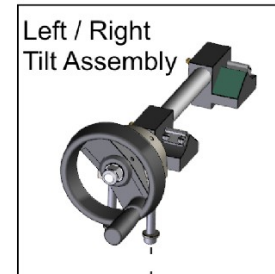

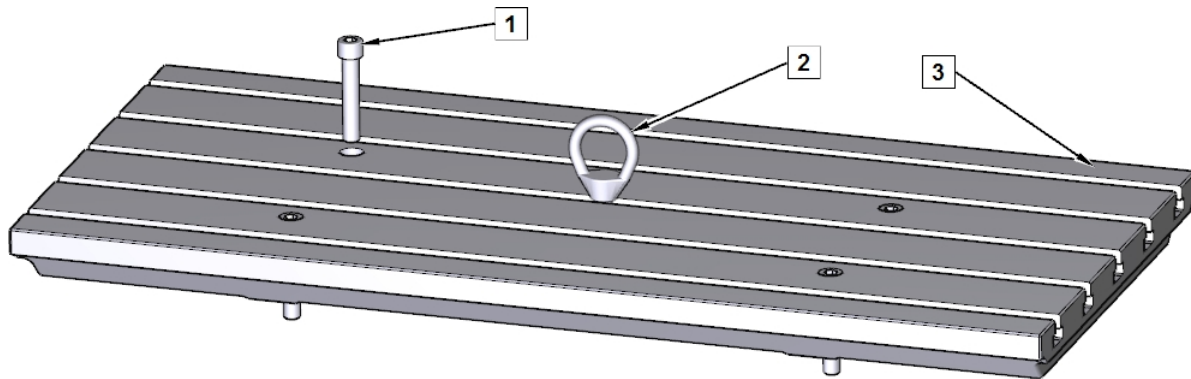

ITEM	QTÉ	NUMÉRO DE PIÈCE	DESCRIPTION
1	4	MF-45	VIS À TÊTE CYLINDRIQUE, 1/2-13 X 2"
2	1	502-3-13	ŒIL, LIFTING
3	1	7207C	TABLE, FIXATION DE LA TÊTE À DEUX AXES

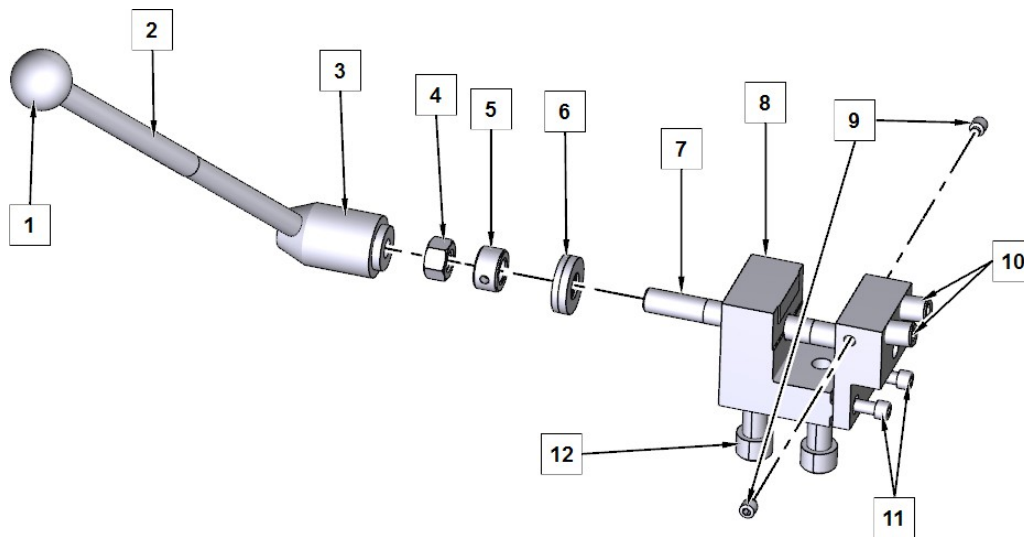

ITEM	QTÉ	NUMERO DE PIÈCE	DESCRIPTION
1	1	514-2-39E	BOUTON, POIGNÉE RÉGLABLE
2	1	514-2-39B	PROLONGATEUR, POIGNÉE RÉGLABLE
3	1	514-2-39D	POIGNÉE, RÉGLABLE - BUTÉE DE SERRAGE
4	1	MF-165	ÉCROU HEX, 1/2-13
5	1	7209J	COLLIER, ARBRE 1/2
6	1	7209E	RONDELLE, SPHÉRIQUE
7	1	7207Z	ARBRE, COLLIER DE SERRAGE DU TOURILLON
8	1	7210J	BLOC DE SERRAGE, COLLIER DE SERRAGE
9	2	504-29-36	VIS, SET - LAITON 5/16-18 X 5/16"
10	2	7209B	VIS, SET - LAITON 1/2-20 X 3/4"
11	2	MF-12	VIS À TÊTE CYLINDRIQUE, 1/4-20 X 1/2"
12	2	MF-45	VIS À TÊTE CYLINDRIQUE, 1/2-13 X 2"

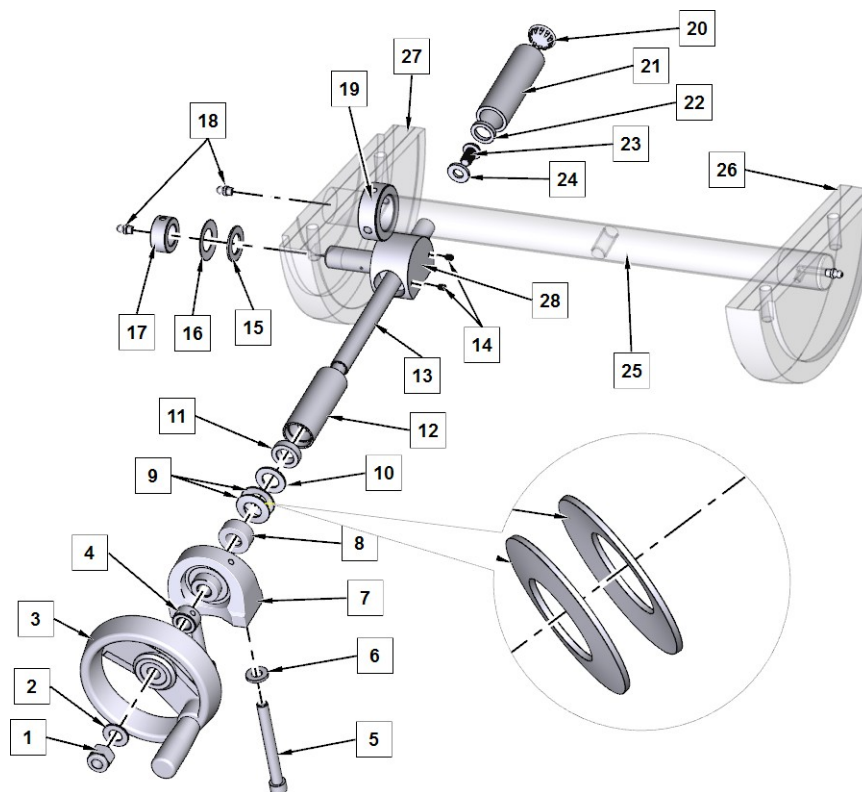

ITEM	QTÉ	NUMÉRO DE PIÈCE	DESCRIPTION
1	1	MF-186	ÉCROU NYLOCK, ½-13
2	1	100-19	RONDELLE, BAGUETTES
3	1	7201M	ROUE À MAIN
4	1	7209J	COLLIER, ARBRE ½
5	2	MF-36A	VIS À TÊTE CYLINDRIQUE, ⅜-16 X 3 ½"
6	2	100-28-32	RONDELLE, 3/32" D'ÉPAISSEUR
7	1	7201D	BLOC, COUSSIN, RÉGLAGE DU NIVEAU
8	1	7199E	COLLIER, BLOC DE SUPPORT (⅝" DIA)
9	2	514-7-21	RONDELLE, BELLEVILLE
10	1	514-7-20	RONDELLE, BAGUETTES
11	1	7209F	JOINT, TUBE DE L'ÉCROU PIVOTANT
12	1	7201Y	TUBE, SCELLÉ - ÉCROU PIVOT
13	1	7209Q	ARBRE, INCLINAISON DE LA TABLE AVANT/ARRIÈRE
14	2	MF-52	VIS À TÊTE CYLINDRIQUE, #10-24 X ¼"
15	1	514-2-90	RONDELLE, BAGUETTES
16	1	7209K	RONDELLE, BELLEVILLE - ÉCROU PIVOT
17	1	7201X	COLLIER, ÉCROU PIVOTANT
18	2	MF-189	¼-28 RACCORD DE GRAISSAGE DROIT
19	1	7207X	COLLIER, BARRE DE SERRAGE - 1 ¼"
20	1	506-3-1	BOUCHON, TROU D'ENCLIQUETAGE - 7/8
21	1	7201T	TUBE, BOUCHÉ - ÉCROU PIVOT
22	1	514-7-35	JOINT TORIQUE, TABLE DE MISE À NIVEAU
23	1	MF-97	VIS À TÊTE CYLINDRIQUE ⅜-16 X ⅝"
24	1	100-28-32	RONDELLE, 3/32"
25	1	7207V	BARRE, CLAMP
26	1	7207J	JOURNAL, DROIT



27	1	7207H	JOURNAL, GAUCHE
----	---	-------	-----------------

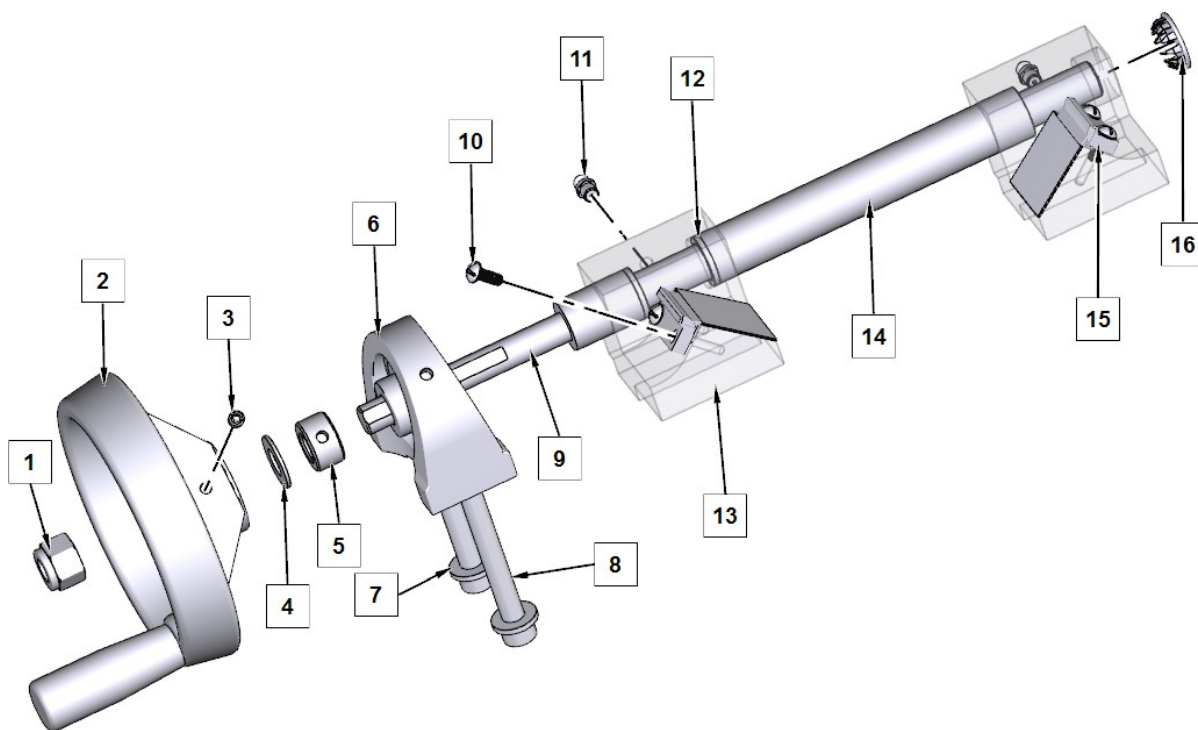

ITEM	QTÉ	NUMÉRO DE PIÈCE	DESCRIPTION
1	1	MF-186	ÉCROU NYLOCK, 1/2-13
2	1	7201M	ROUE À MAIN
3	1	MF-60	VIS À TÊTE CYLINDRIQUE, 1/4-20 X 1/4"
4	1	100-19	RONDELLE, BAGUETTES
5	1	7209J	COLLIER, ARBRE 1/2
6	1	7201D	BLOC, COUSSIN, RÉGLAGE DU NIVEAU
7	2	100-28-32	RONDELLE, 3/32" D'ÉPAISSEUR
8	2	MF-36A	VIS À TÊTE CYLINDRIQUE, 3/8-16 X 3 1/2"
9	1	7207M	ARBRE, INCLINAISON GAUCHE/DROITE
10	1	MF-111	VIS MÉCANIQUE À TÊTE RONDE, #10-24 X 1/2"
11	1	MF-189	1/4-28 RACCORD DE GRAISSAGE DROIT
12	1	7209H	PARE-CHOC, PIVOT GAUCHE/DROITE
13	1	7222	BLOC, PALIER AVANT
14	1	7207N	COUVERCLE, ARBRE D'INCLINAISON GAUCHE/DROITE
15	1	7198Y	ESSUIE-GLACE, JOURNAL
16	1	506-3-1	BOUCHON, TROU D'ENCLIQUETAGE - 7/8

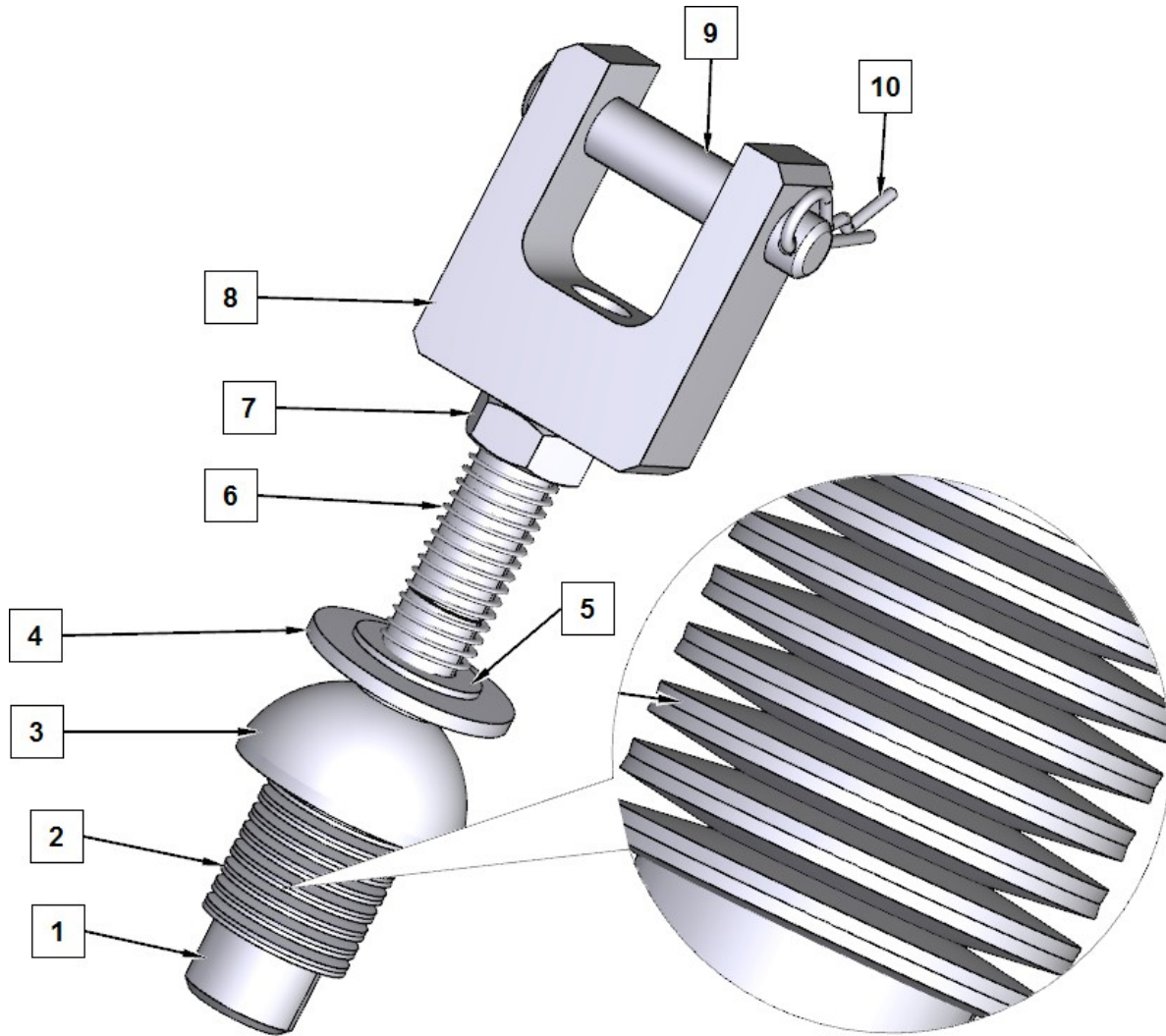

ITEM	QTÉ	NUMÉRO DE PIÈCE	DESCRIPTION
1	1	7209W	VIS, BARRE DE SERRAGE
2	16	514-7-21	RONDELLE, BELLEVILLE
3	1	7209U	RONDELLE, SPHÉRIQUE - MAINTIEN
4	1	MF-181	RONDELLE PLATE, 5/8"
5	1	514-7-20	RONDELLE, BAGUETTES
6	1	100-28-20C	RESSORT, MAINTENIR ENFONCÉ
7	1	MF-173	CONTRE-ÉCROU HEXAGONAL, 5/8-11
8	1	7209S	EXTRÉMITÉ DE LA TIGE, BARRE DE SERRAGE
9	1	7210B	PIN, CLEVIS
10	1	7232K	CLIP PIN HITCH

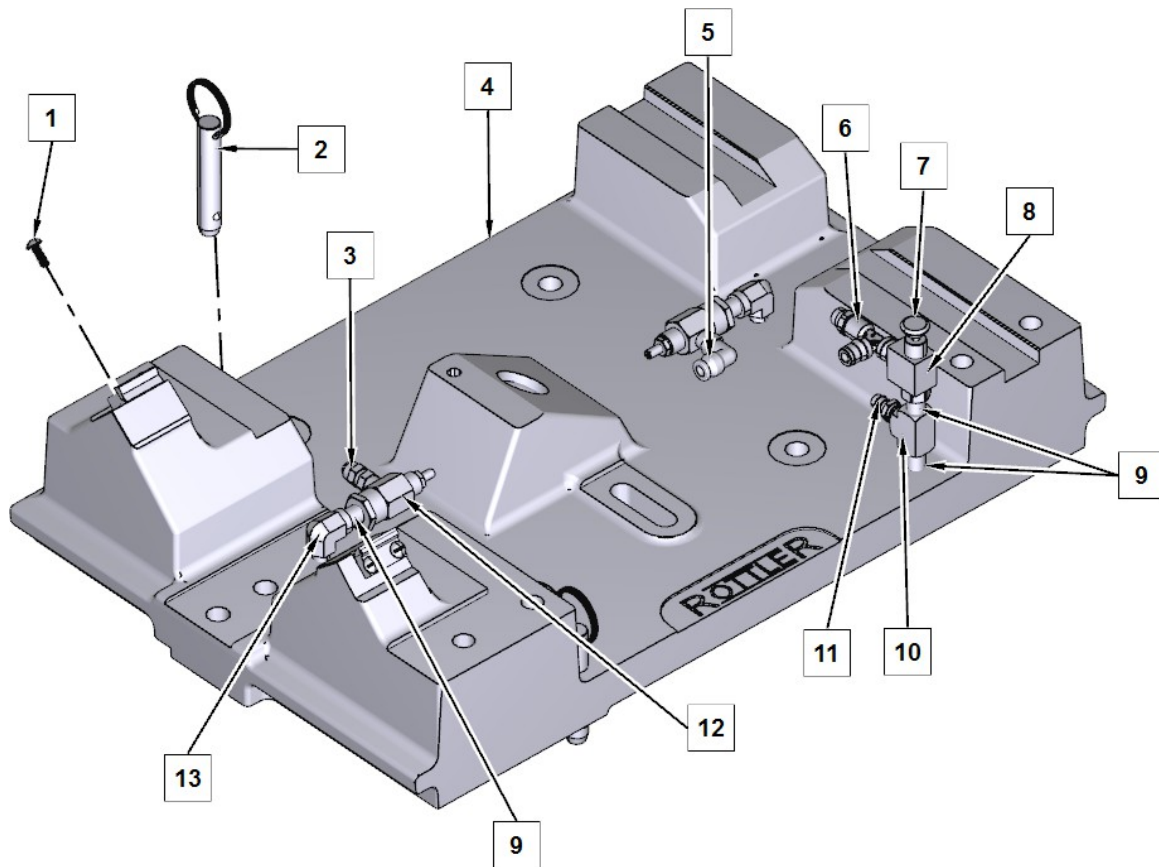

ITEM	QTÉ	NUMÉRO DE PIÈCE	DESCRIPTION
1	4	MF-11	VIS MÉCANIQUE A TÊTE RONDE, #10-24 X 1/2"
2	1	7201C	GOUPILLE, GUIDE, TABLE NIVELEUSE ROTTLER
3	1	502-11-16E	CONNECTEUR, MALE, 1/4 X 1/8" NPT
4	1	7233	CADRE, TABLE
5	1	514-4-17E	COUDE, 90 DEGRÉS MÂLE - 1/4 X 1/8" NPT
6	1	514-4-17X	TÉ, COURANT 1/8" NPT X 1/4"
7	1	502-1-56	PUSHBUTTON
8	1	514-2-65	VALVE, AIR - LIMITE ET ARRÊT
9	2	502-11-17J	MAMELON, FERMÉ 1/8" NPT
10	1	502-11-17C	TEE, 1/8" X 1/8"
11	1	502-1-96A	INSERT, BARBÉ - TUYAU
12	2	502-11-35A	VANNE, CONTRÔLE - FLUX RFC
13	2	502-11-17R	COUDE, ST, 1/8" NPTF X 1/8" NPTM

7209N Étau 2 pièces

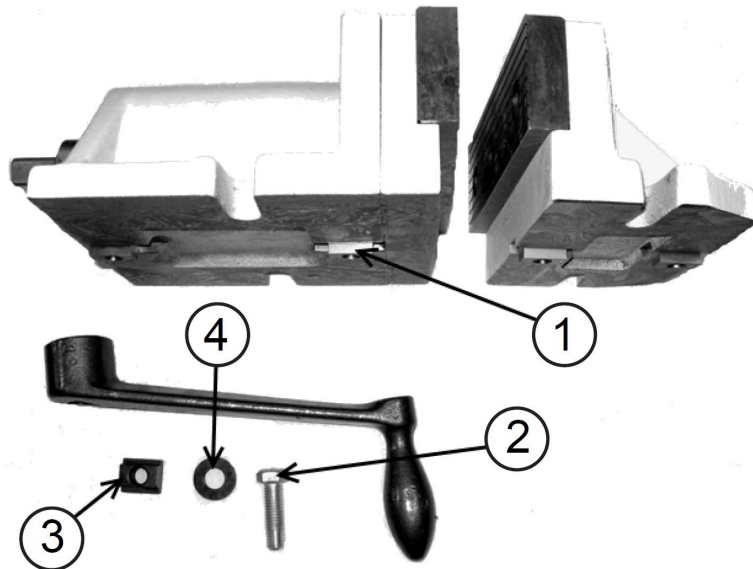

ITEM	QTÉ	NUMÉRO DE PIÈCE	DESCRIPTION
1	1	7210E	KEY, STEPPED
2	1	MF-137F	BOULON HEXAGONAL, 1/2-13 X 1 3/4"
3	1	7137B	ÉCROU, "T"
4	1	100-19A	RONDELLE, TREMPÉE 17/32" I.D.

9111A Plaque à rainure en T pour les luminaires du modèle F60

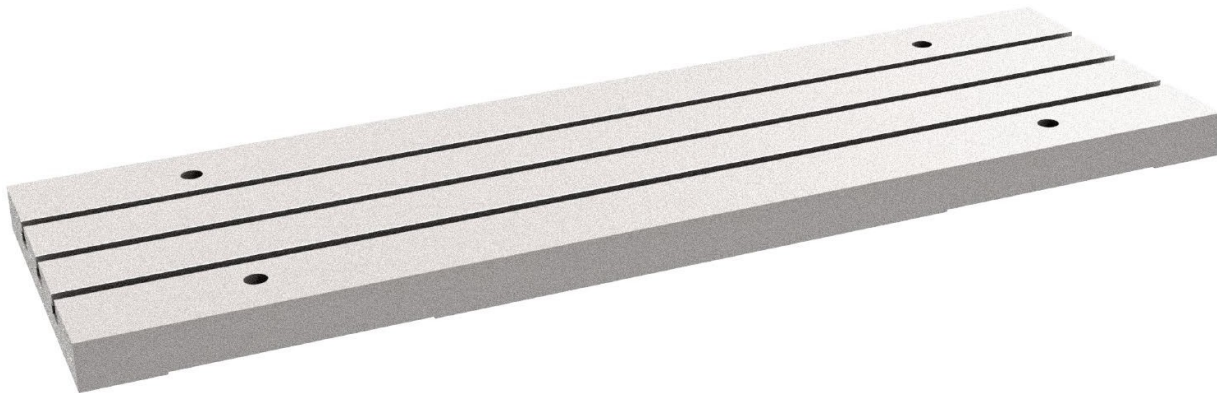

650-3-66 Compressor Conrod Cap Surfacing Fixture Kit

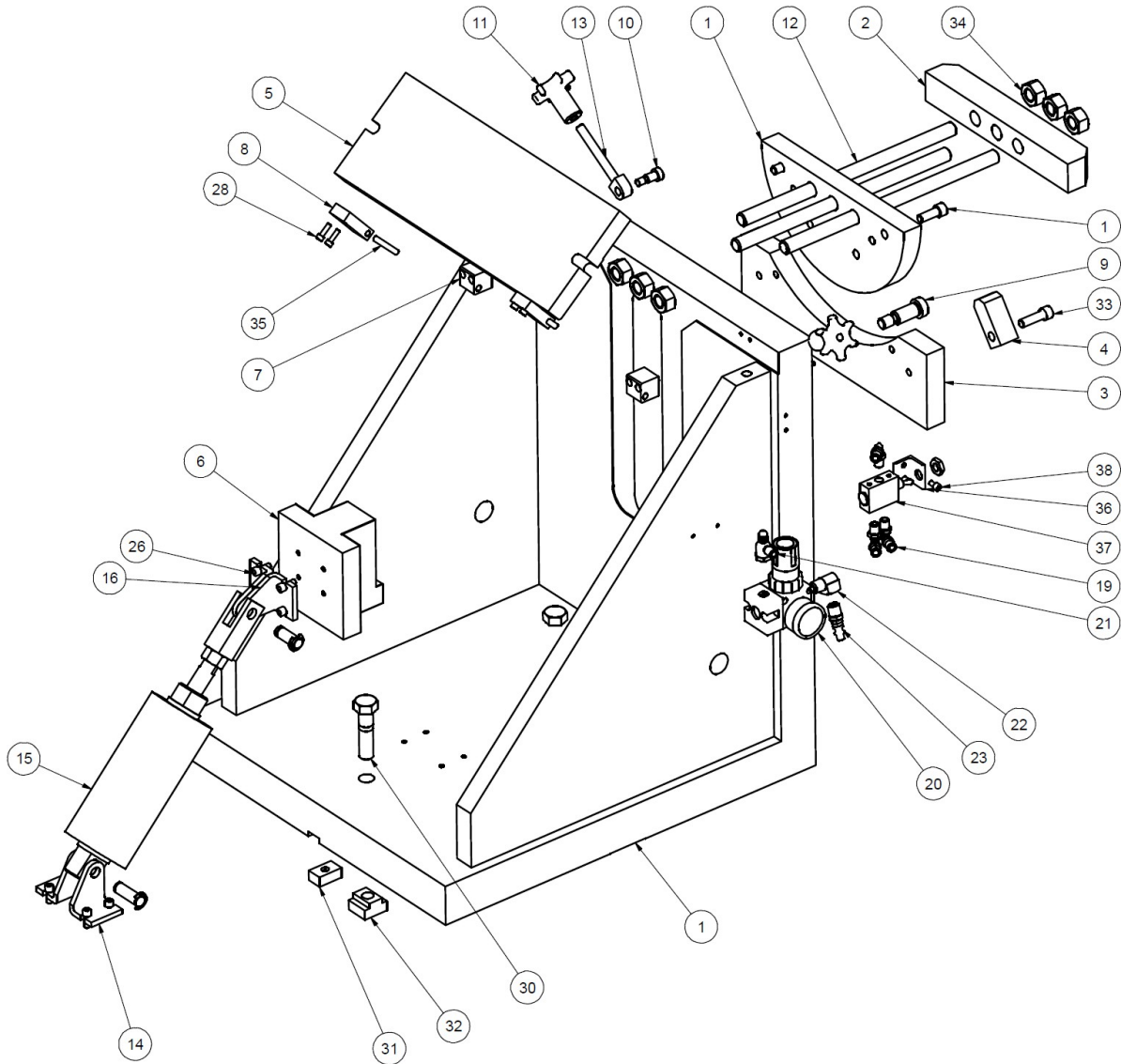

650-3-66 COMPRESSEUR CAPUCHON DE BIELLE ENSEMBLE DE FIXATION DE SURFAÇAGE			
ITEM	QTÉ	NUMÉRO DE PIÈCE	DESCRIPTION
1	1	650-3-66K	ASSEMBLAGE DU CADRE PRINCIPAL
2	1	650-3-66B	BARRE DE CLAMPAGE
3	1	650-3-66C	CHARIOT, DISPOSITIF DE COUPE DE LA CALOTTE
4	2	650-3-66E	BRAS DE LEVAGE
5	1	650-3-66D	LOCALISER LA PLAQUE
6	1	650-3-66G	ASSORTIMENT DE GLISSIÈRES (TURCITE)
7	2	650-3-66H	CHAPEAU INFÉRIEUR
8	2	650-3-66J	CHAPEAU SUPÉRIEUR
9	1	650-3-66Q	VIS À ÉPAULEMENT $\frac{5}{8}$ X 1 $\frac{1}{4}$ "
10	2	650-3-66R	VIS À ÉPAULEMENT, FIXATION DU CHAPEAU DE BIELLE, F88S
11	2	650-3-66N	BOUTON - REID TC2A
12	3	650-3-66M	CLAMP STUD
13	2	650-3-66P	BOULON OEIL
14	1	650-3-45H	SUPPORT DE PIVOT, BIMBA #D-13512-A
15	2	650-3-45G	LOCALISER LE CYLINDRE, LA BIELLE
16	1	650-3-45H	SUPPORT DE PIVOT, BIMBA #D-13512-A
19	3	514-4-17V	RACCORD $\frac{1}{8}$ NPT X $\frac{1}{4}$ POLY - 90 DEGRÉ
20	1	514-2-70K	RÉGULATEUR ASS'Y
21	1		CONTRÔLEUR DE DÉBIT
22	1	502-11-17S	$\frac{1}{4}$ STREET ELL
23	1	502-11-16X	CONNECTEUR, FILETAGE MÂLE $\frac{1}{4}$ NPT, FIXATION V6/V8
26	8	MF-13	VIS À TÊTE CYLINDRIQUE $\frac{1}{4}$ -20 X $\frac{5}{8}$ "
27	4	MF-6	VIS À TÊTE CREUSE #10-24 X $\frac{3}{4}$ "
28	4	MF-5	VIS À TÊTE CREUSE #10-24 X $\frac{5}{8}$ "
30	3	MF-152A	BOULON HEXAGONAL $\frac{5}{8}$ -11 X 2 $\frac{1}{2}$ "
31	2	6553J	CLÉ DU GUIDE
32	3	502-1-11A	ÉCROU EN T $\frac{3}{4}$ TABLE, FILETAGE $\frac{5}{8}$ -11
33	1	MF-32	VIS À TÊTE CYLINDRIQUE $\frac{3}{8}$ -16 X 1 $\frac{1}{4}$ "
34	6	MF-166	ÉCROU HEX $\frac{5}{8}$ -11
35	2	MF-207	CHEVILLE $\frac{1}{4}$ " X 1 $\frac{1}{2}$ "
36	1	502-1-55A	SUPPORT DE MONTAGE DU COMMUTATEUR D'AIR
37	1	502-1-55	COMMUTATEUR D'AIR, CLIPPARD #MJTU-4
38	2	MF-4	VIS À TÊTE CREUSE #10-24 X $\frac{3}{8}$ "

6870 Kit de fixation de précision pour grosses bielles

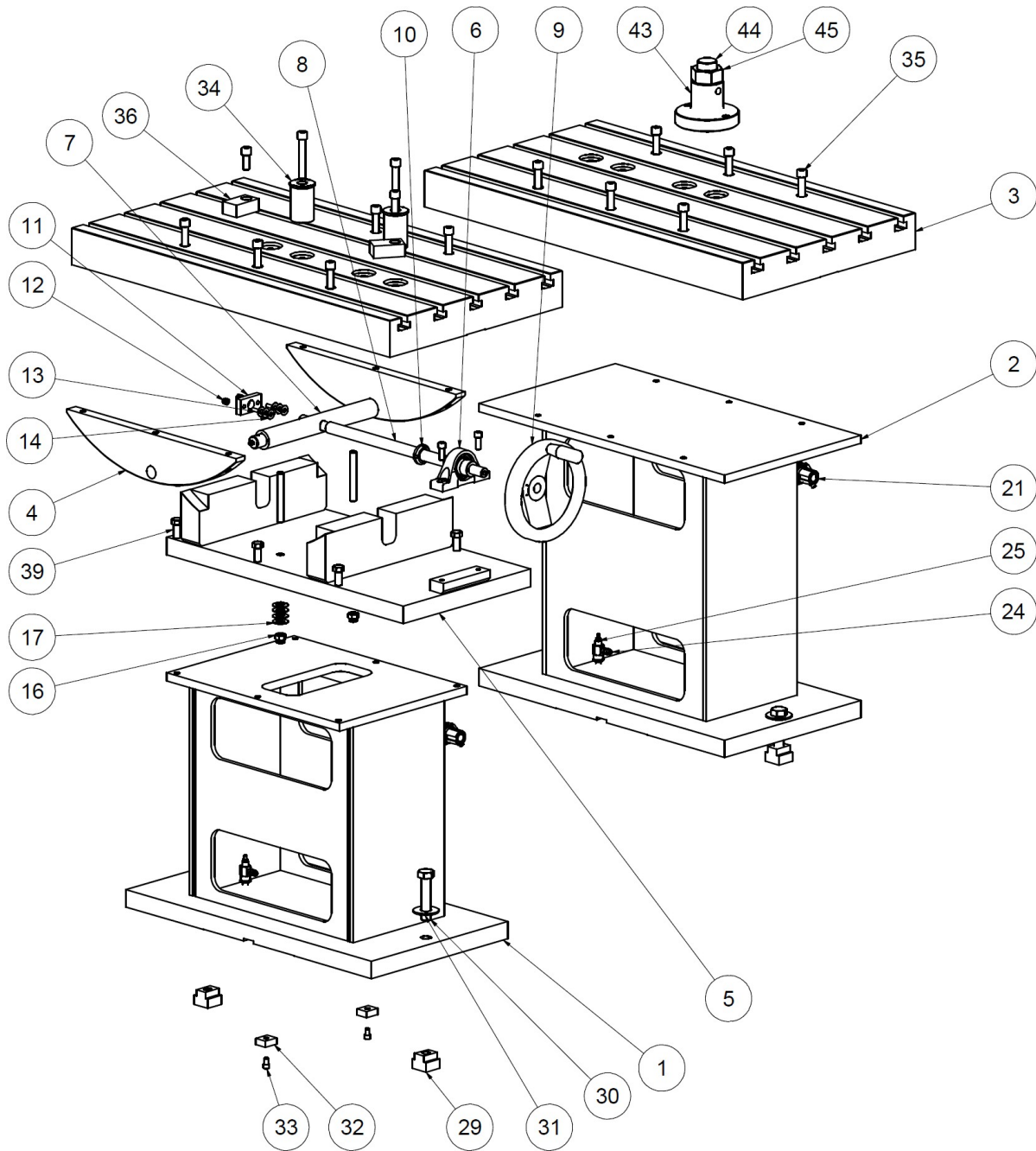

6870 Kit de fixation de précision pour grosses bielles			
ITEM	QTÉ	NUMÉRO DE PIÈCE	DESCRIPTION
1	1	6872B	SUPPORT DE TABLE PIVOTANTE, FIXATION DE BIELLE EXTRA LARGE
2	1	6871C	SUPPORT DE TABLE, FIXATION À TRINGLE EXTRA LARGE
3	2	6871D	TABLE TOP
4	2	6874C	PIVOT ARC
5	1	6872E	BERCEAU, USINAGE
6	1	6871B	BLOC OREILLER
7	1	6874D	ARBRE PIVOT
8	1	6874	VIS DE PIVOT
9	1	6874A	ROUE À MAIN
10	1	504-34-54	PALIER A ECROU DE BLOCAGE (BH-05) SERIE F5
11	1	6874B	PLAQUE D'APPUI
12	2	MF-186A	ÉCROU NYLOCK, ¼-20
13	2	MF-66	VIS À TÊTE CYLINDRIQUE, ¼-20 X 1 ½"
14	6	9024E	RESSORT, BELLEVILLE - GIB SÉRIE F90
15	2	6874F	STUD SET-UP
16	2	MF-186	ÉCROU NYLOCK, ½-13
17	8	514-7-21	BELLVILLE SPRING
18	1	6396	VIS D'ANCRAGE, 7" LG
19	1	6395E	JACK BODY
20	2	502-27-17A	SUPPORT DU RÉGULATEUR
21	2	502-27-17	RÉGULATEUR, 0-60 PSI
22	2	502-11-17S	¼ STREET ELL
23	2	502-11-16X	CONNECTEUR, FILET MALE, ¼ NPT, FIXATION V6/V8
24	4	502-11-16E	CONNECTEUR, MÂLE ¼ X ⅛ PT
25	4	502-11-35A	CONTRÔLEUR DE DÉBIT
26	4	502-11-17J	MAMELON, FERMÉ, ⅛" NPT
27	4	6870D	ASSEMBLAGE DU TUBE DE SUPPORT
29	4	6160	ÉCROU, "T", TREMPÉ
30	4	MF-154E	BOULON HEXAGONAL ¾-10 X 3 ½"
31	4	MF-181A	RONDELLE PLATE, ¾"
32	4	6553K	CLÉ DE LOCALISATION
33	4	MF-21A	VIS À TÊTE CYLINDRIQUE À SIX PANS CREUX 5/16-18 X ½"
34	2	6874E	LOCATEUR
35	14	MF-41D	VIS À TÊTE CYLINDRIQUE ½-13 X 3 ¼"
36	2	6874G	PARALLÈLE
37	4	650-3-10	TN-5 T-NUT
38	2	MF-43	VIS À TÊTE CYLINDRIQUE ½-13 X 1 ¼"
39	8	MF-149C	BOULON HEXAGONAL ½-13 X 2
40	2	100-19A	RONDELLE, TREMPÉE, 17/32" I.D.
41	2	MF-31	VIS À TÊTE CYLINDRIQUE ⅜-16 X 1"
42	2	MF-189	¼-28 RACCORD DE GRAISSAGE DROIT
43	1	7241Q	CORPS DE VÉRIN, APPAREIL ÉCONOMIQUE, SÉRIE F60
44	1	7241N	VIS DE BLOCAGE, 4 ¾" LG. - F60 ECONOMY FIXTURE
45	2	6566H	ÉCROU DE SERRAGE

Équipement auxiliaire

10110 Kit de système de sondage radio sans fil Renishaw

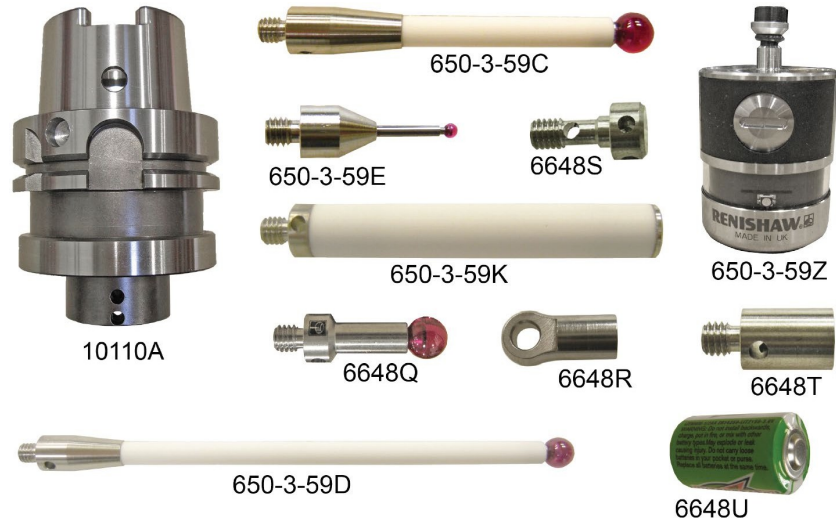

502-12-7B Kit de palpation et de lecture numérique de faux-rond

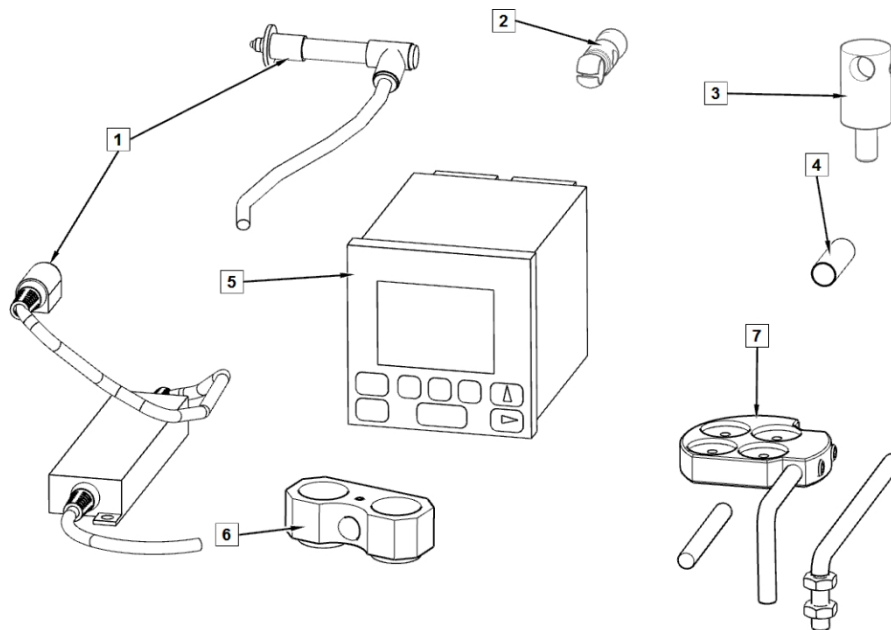

ITEM	QTÉ	NUMÉRO DE PIÈCE	DESCRIPTION
1	1	502-12-7C	JAUGE NUMÉRIQUE
2	1	502-11-40	CORPS DE LA PINCE
3	1	502-9-9S	SUPPORT D'INDICATEUR, ENTRAÎNEMENT À ANGLE DROIT
4	1	502-12-7E	MANCHON ADAPTATEUR DE JAUGE
5	1	502-12-7D	ÉCRAN DE MESURE À 1 AXE - JAUGE DE FAUX-ROND NUMÉRIQUE



6	1	502-12-4A	ASSEMBLAGE DE SUPPORT MAGNÉTIQUE
7	1	502-12-4	ASSEMBLAGE DE SUPPORT MAGNÉTIQUE

502-9-9A Indicateur de faux-rond mécanique, en
pouces

502-9-9J Indicateur de faux-rond mécanique, métrique

502-9-9S Monture de l'indicateur

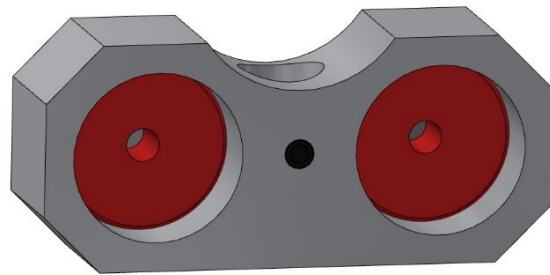
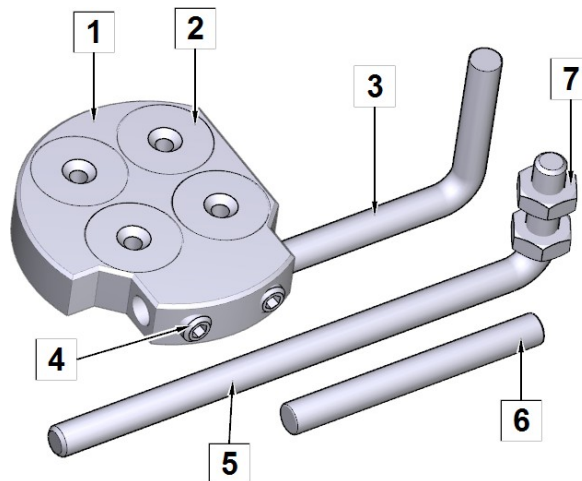
502-12-4A Support d'indicateur magnétique

502-12-4 Support d'indicateur magnétique à usage général

ITEM	QTE	NUMERO DE PIÈCE	DESCRIPTION
1	1	502-11-39A	SUPPORT, AIMANT
2	4	502-11-39	AIMANTS, POT PEU PROFOND
3	1	502-11-39B	TIGE, ADAPTATEUR, ANGLE DROIT - COURT
4	2	MF-58	VIS À SIX PANS CREUX, POINTE PLATE, 1/4-20 X 1/4"
5	1	502-11-39Q	TIGE, ADAPTATEUR, ANGLE DROIT - LONG
6	1	MF-208	CHEVILLE 1/4" X 2 1/4"

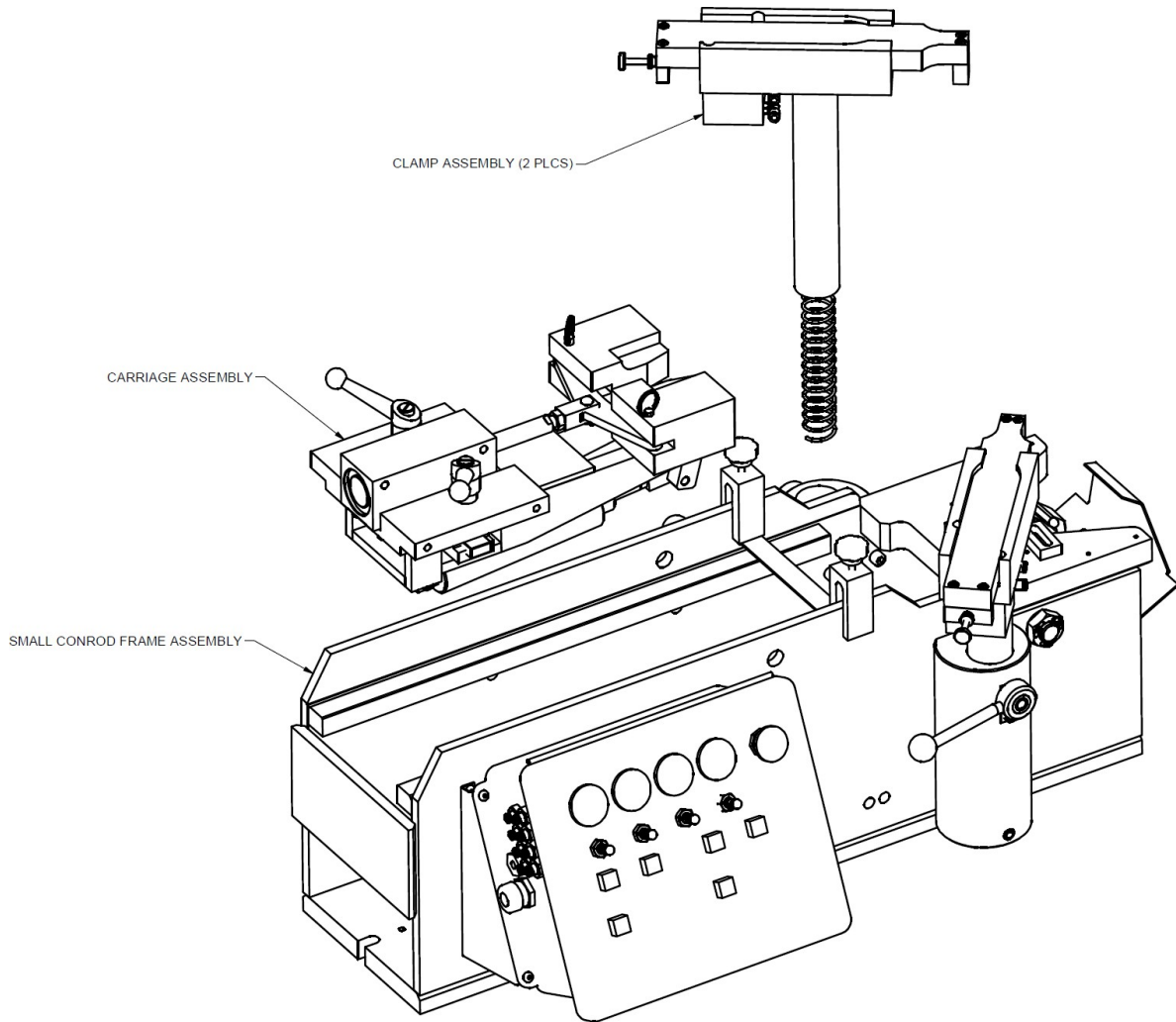

7	2	MF-163	ÉCROU HEX ¼-20
---	---	--------	----------------

650-3-44R Système de fixation de précision des tiges de connexion
Pour tiges longues de 8-24" (203-610mm)



Assemblage du cadre de la bielle

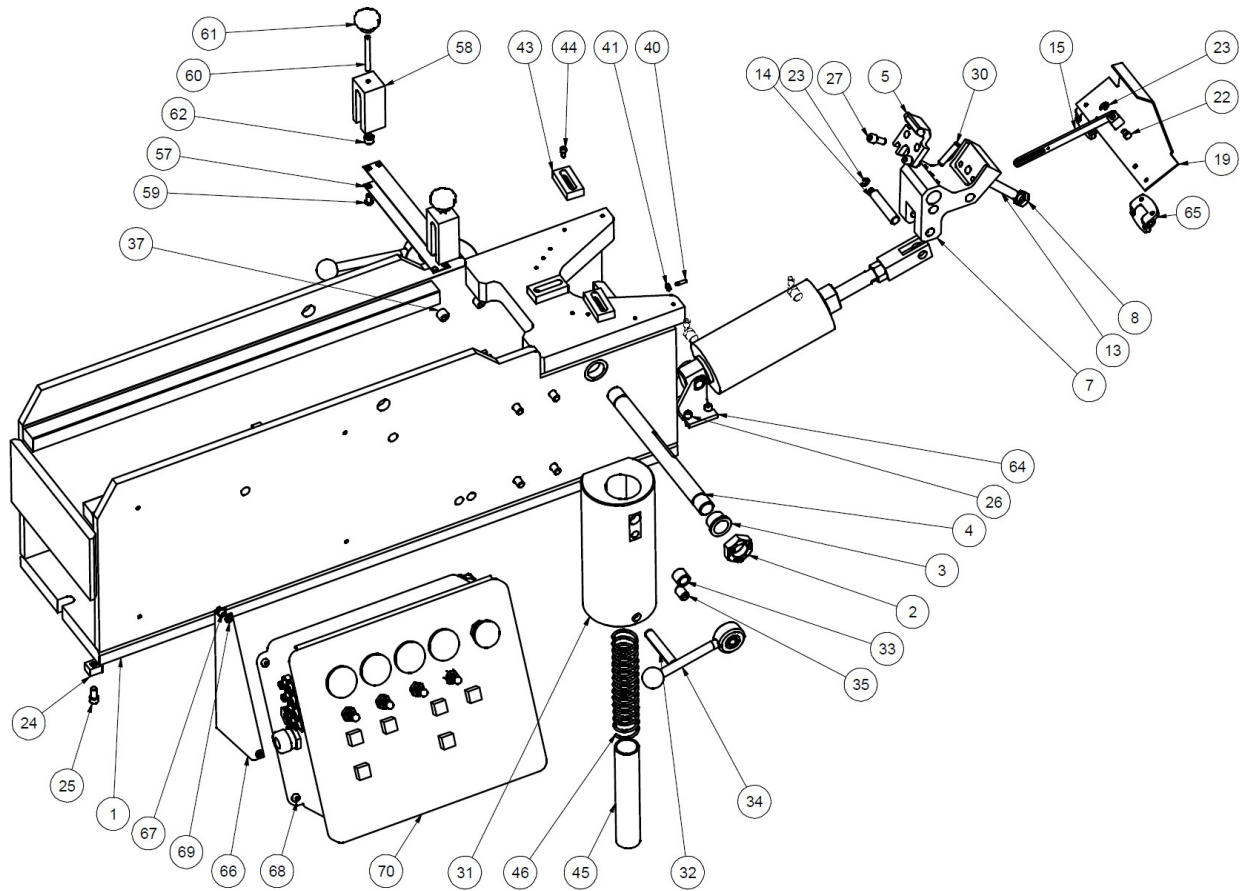

ASSEMBLAGE DU CADRE DE LA BIELLE			
ITEM	QTE	NUMERO DE PIÈCE	DESCRIPTION
1	1	650-3-6-67B	BASE, CADRE
2	2	650-3-46T	CONTRE-ÉCROU, REID BLN-105
3	2	650-3-46U	PALIER DE BRIDE, SYMMCO SF-2832-12
4	1	650-3-46G	ARBRE PIVOT
5	1	650-3-46V	LOCATOR 2.50
7	1	650-3-46J	PORTE-LOCATOR
8	1	MF-171	CONTRE-ÉCROU HEXAGONAL, 1/2-13
13	1	650-3-47K	VIS D'ARRÊT
14	1	650-3-46K	PIVOT PIN
15	1	650-3-46L	ARME DE LIAISON
19	1	650-3-46Q	COUVERCLE DE LOCALISATION FIXATION DE LA BIELLE
22	1	650-3-46H	PIN DE LIAISON
23	2	650-3-46R	E-CLIP - TRUEARC E-RING #RE-25ST
24	2	650-3-9	CLÉ
25	2	MF-21	VIS A TÊTE CYLINDRIQUE À SIX PANS CREUX, 5/16-18 X 5/8"
26	4	MF-13	VIS A TÊTE CYLINDRIQUE, 1/4-20 X 5/8"
27	2	MF-22	VIS A TÊTE CYLINDRIQUE À SIX PANS CREUX, 5/16-18 X 3/4"
28	2	MF-53	VIS A TÊTE CYLINDRIQUE, #10-24 X 3/8"
29	2	MF-60	VIS A TÊTE CYLINDRIQUE, 1/4-20 X 1/4"
30	1	MF-228	GOUPILLE CYLINDRIQUE 5/16" X 1 1/2"
31	2	650-3-49Q	BASE DE SERRAGE, BRAS DE SERRAGE DE LA BIELLE
32	2	MF-230B	ÉPINGLE A NOURRICE 1/2" X 3"
33	2	6310R	INSERTION DE FIL
34	2	6310J	POIGNÉE DE LA PINCE
35	2	502-8-52C	PLONGEUR DE PRINTEMPS
37	8	MF-31	VIS A TÊTE CYLINDRIQUE, 3/8-16 X 1"
40	1	650-3-48P	ANCRE A RESSORT, REID CSA-50
41	1	MF-160	ECROU HEXAGONAL, #8-32
42	1	514-7-83N	RESSORT D'EXTENSION
43	3	650-3-48L	SOUTIEN PARALLÈLE
44	3	MF-4	VIS A TÊTE CYLINDRIQUE À SIX PANS CREUX, #10-24 X 3/8"
45	2	650-3-49G	COLLIER DE SERRAGE JAMBE TUBE D'ÉCARTEMENT
46	2	650-3-49M	PRINTEMPS
57	2	650-3-47B	SANGLE DE SOUTIEN
58	2	650-3-47C	SUPPORT DE SANGLE DE MAINTIEN
59	4	MF-90	VIS A TÊTE CYLINDRIQUE, 1/4-20 X 1/2"
60	2	MF-74	VIS DE RÉGLAGE, 1/4-20 X 2 1/2"
61	2	514-6-86	BOUTON EN PLASTIQUE
62	2	650-3-47L	PIED, SANGLE DE SOUTIEN
63	1	650-3-45G	CYLINDRE DE CENTRAGE, ENSEMBLE DE FIXATION DE BIELLE
64	1	650-3-45H	SUPPORT DE PIVOT, BIMBA #D-13512-A
65	2	650-3-46S	CHARNIÈRE, COUVERCLE DE LOCALISATION, ENSEMBLE DE FIXATION DE LA BIELLE
66	2	650-3-65D	SUPPORT, BOÎTIER DE CONTRÔLE, FIXATION DE LA BIELLE
67	4	MF-248	VIS A TÊTE CYLINDRIQUE, 1/4-20 X 3/8"
68	4	MF-91	VIS A TÊTE CYLINDRIQUE, 1/4-20 X 5/8"
69	4	650-3-47W	ÉCROU RIVET, REID ALC-47850
70	1	650-3-47T	BOÎTIER DE CONTRÔLE, ENSEMBLE DE FIXATION DE LA BIELLE

Assemblage du chariot de la bielle

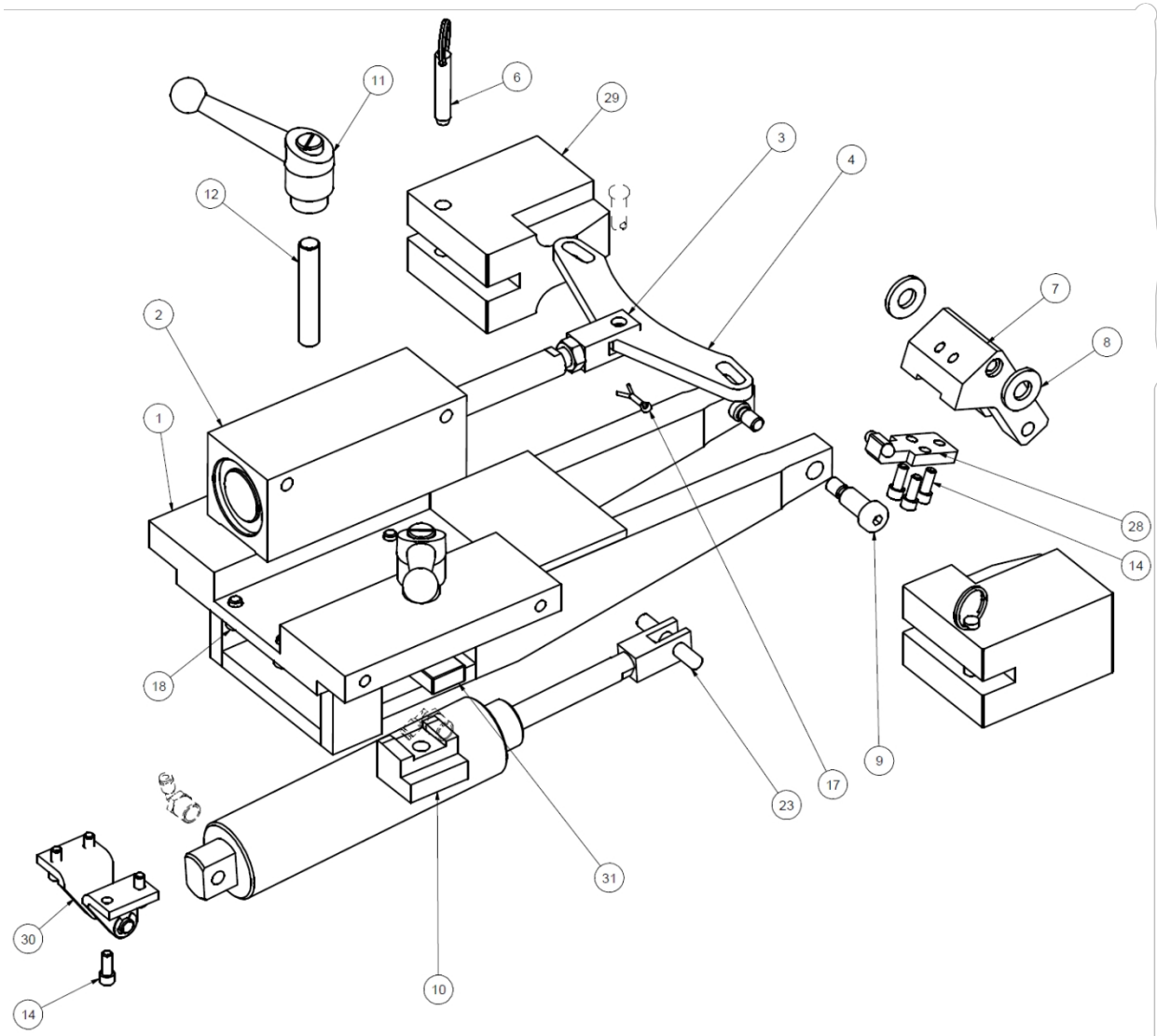



ASSEMBLAGE DU CHARIOT DE BIELLE			
ITEM	QTE	NUMERO DE PIÈCE	DESCRIPTION
1	1	650-3-67	CHARIOT, USINAGE
2	1	650-3-45D	CYLINDRE D'EMBOUTISSEMENT
3	2	650-3-45L	CLEVIS
4	1	650-3-48J	LINKAGE, WEDGE
6	2	650-3-48K	GOUPILLE DE DÉVERROUILLAGE, COIN DE SERRAGE
7	1	650-3-47D	LEVIER DE CENTRAGE
8	2	100-19A	RONDELLE, TREMPÉE 17/32" I.D.
9	2	650-4-45	VIS À TÊTE CYLINDRIQUE À ÉPAULEMENT 1/2" X 1"
10	2	650-3-48	SHOE CLAMP
11	2	514-2-39	POIGNÉE
12	2	514-4-5B	STUD
14	7	MF-13	VIS À TÊTE CYLINDRIQUE 1/4-20 X 5/8"
15	1	MF-172	ÉCROU HEX 1/2-20
17	1	MF-231	GOUPILLE, FENTE, 1/16" DIA X 3/4"
18	4	MF-21A	VIS À TÊTE CYLINDRIQUE À SIX PANS CREUX 5/16-18 X 1/2"
23	1	MF-212A	CHEVILLE 3/8" X 2 1/4"
24	1	MF-60	VIS À TÊTE CYLINDRIQUE, 1/4-20 X 1/4"
28	1	650-3-47H	BLOC DE CENTRAGE - PETIT ENSEMBLE DE FIXATION DE LA BIELLE
29	2	650-3-48T	PINCE A COIN, FIXATION SPÉCIALE DE LA PETITE BIELLE
30	1	5531B	SUPPORT DE CYLINDRE INFÉRIEUR
31	1	650-3-48Q	BARRE DE SERRAGE, CHARIOT, PETIT DISPOSITIF DE FIXATION DE LA BIELLE
32	1	650-3-45F	CYLINDRE DE CENTRAGE

Assemblage du collier de serrage de la bielle

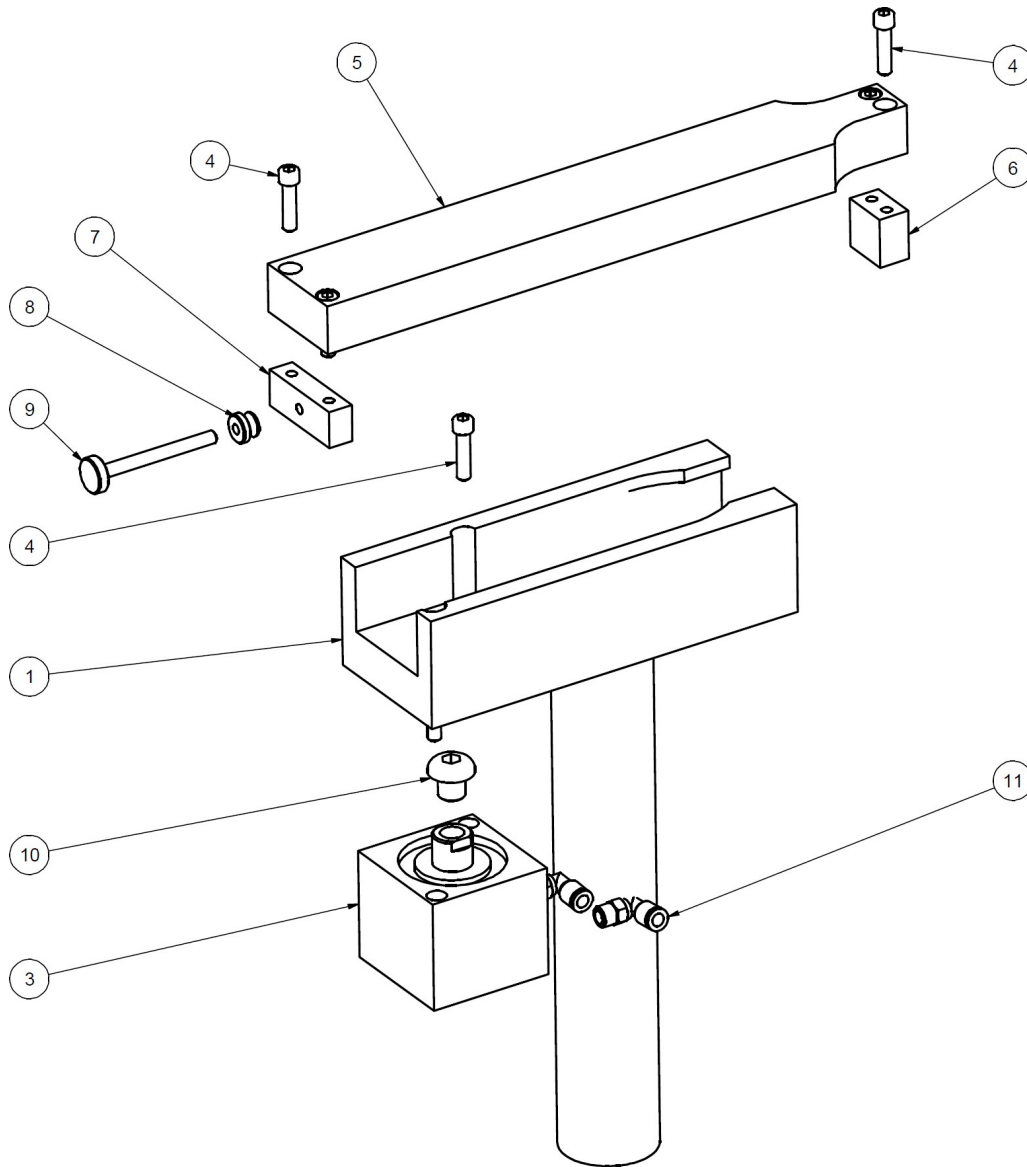

ASSEMBLAGE DU CHARIOT DE BIELLE			
ITEM	QTE	NUMERO DE PIÈCE	DESCRIPTION
1	1	650-3-49H	JAMBE DE SERRAGE
2	1	502-8-52C	PLONGEUR DE PRINTEMPS
3	1	650-3-45E	BRAS DE SERRAGE CYLINDRE
4	6	MF-15	VIS A TÊTE CYLINDRIQUE À SIX PANS CREUX 1/4-20 X 1"
5	1	650-3-49K	BRAS DE CLAMP
6	1	650-3-49L	EXTENSION DU BRAS DE SERRAGE
7	1	650-3-49N	BLOC D'ARRÊT
8	1	650-3-34J	BOUTON DE POUCE, REID AJ-721
9	1	650-3-34S	VIS DE SERRAGE
10	1	650-3-61S	VIS A TÊTE CYLINDRIQUE, 1/2-13 X 5/8"
11	2	-	1/8" NPT X 1/4" PTL 90 DEG FITTING

650-3-64 Système de fixation de précision pour tiges de connexion à usage intensif
Pour les gros blocs, tels que CAT 3500, Waukesha 7042, White Superior 825

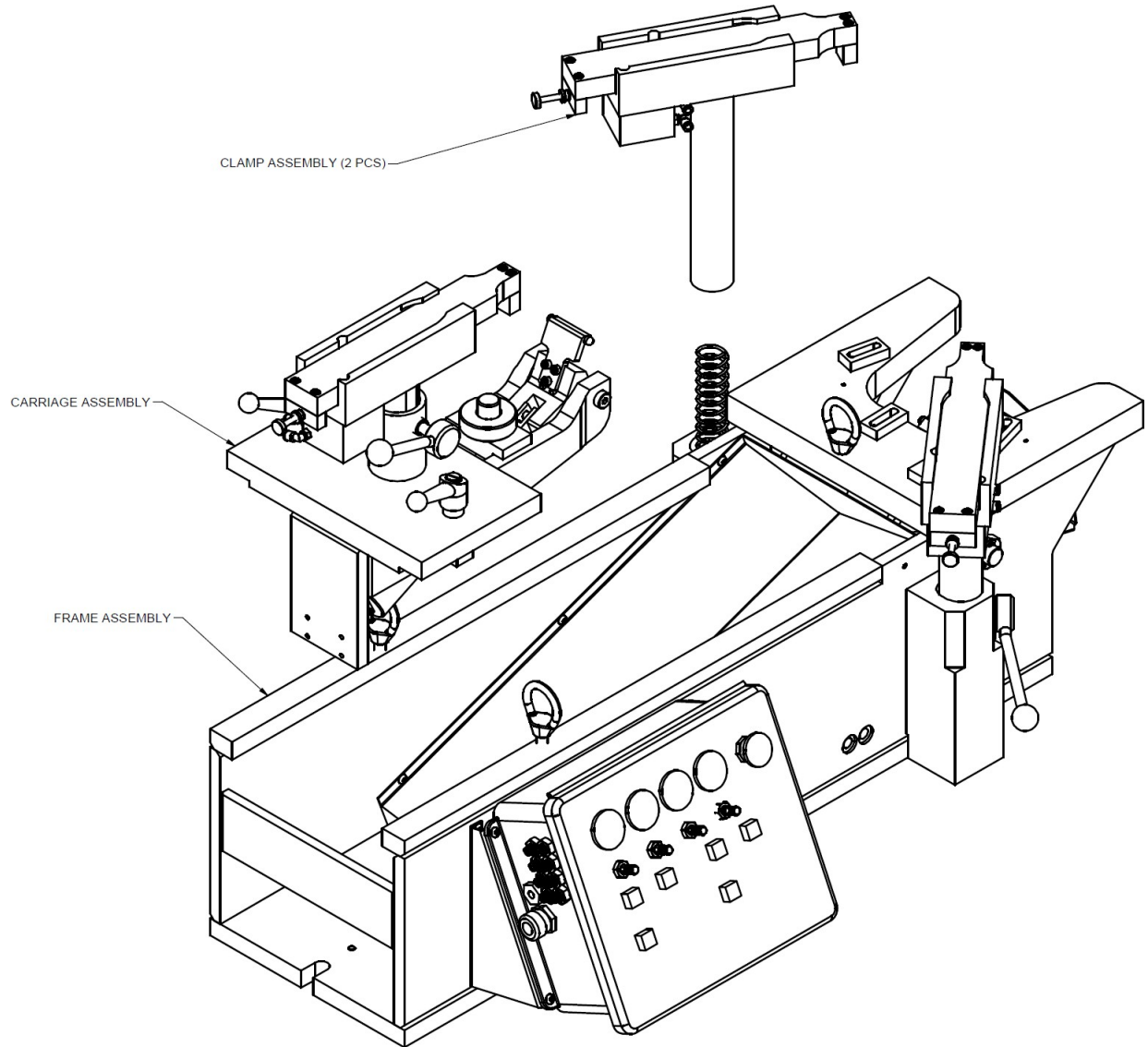

Assemblage du cadre de la bielle

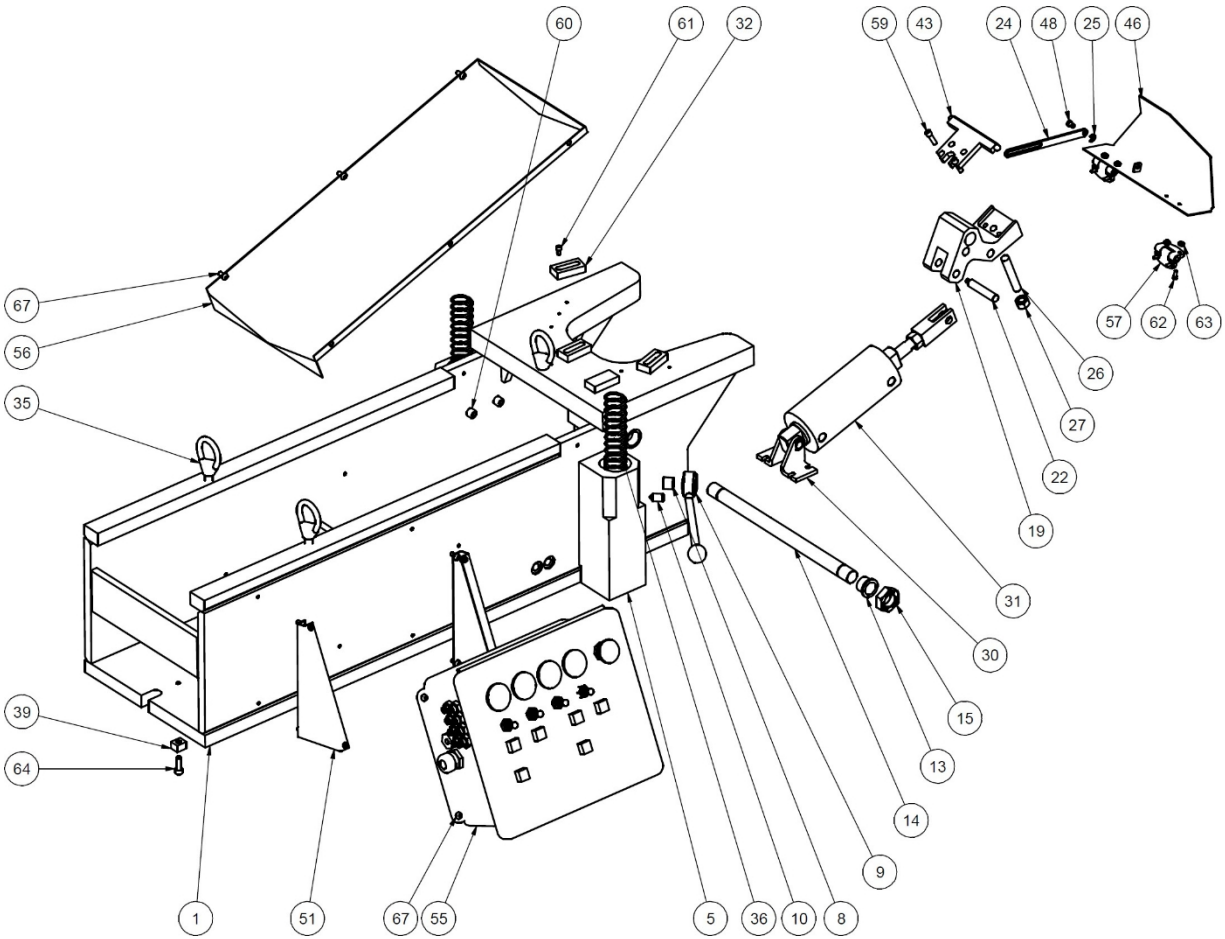



ASSEMBLAGE DU CADRE DE LA BIELLE			
ITEM	QTE	NUMERO DE PIÈCE	DESCRIPTION
1	1	650-3-64A	CADRE PRINCIPAL (USINAGE)
5	1	650-3-49E	BASE DE SERRAGE - CÔTÉ DROIT
6	1	650-3-49F	BASE DE LA PINCE - CÔTÉ GAUCHE
8	2	6310R	INSERTION DE FIL
9	2	6310J	POIGNÉE DE LA PINCE
10	2	502-8-52C	PLONGEUR DE PRINTEMPS
13	2	650-3-46U	PALIER DE BRIDE, SYMMCO SF-2832-12
14	2	650-3-64M	BLOC DE POSITIONNEMENT DE L'ARBRE ENSEMBLE DE FIXATION DE LA BIELLE POUR SERVICE INTENSIF
15	2	650-3-46T	CONTRE-ÉCROU, REID BLN-105
19	1	650-3-64G	PORTE-LOCATOR
22	1	650-3-46K	PIVOT PIN
24	1	650-3-65G	ARME DE LIAISON
25	2	650-3-46R	E-CLIP - TRUEARC #RE-25ST
26	1	650-3-47K	VIS D'ARRÊT
27	1	MF-165	ÉCROU HEX, 1/2-13
28	1	650-3-64J	LOCATOR - 3.83" HEAVY DUTY CONROD FIXTURE ASS'Y
30	1	650-3-45H	SUPPORT DE PIVOT, BIMBA #D-13512-A
31	1	650-3-45G	CYLINDRE DE CENTRAGE, FIXATION DE LA BIELLE, ENSEMBLE
32	3	650-3-48L	SOUTIEN PARALLÈLE
33	1	650-3-48M	SUPPORT PARALLÈLE, +.002
35	3	502-3-13	LIFTING EYE
36	2	650-3-49M	PRINTEMPS
37	2	650-3-49G	COLLIER DE SERRAGE JAMBE TUBE D'ÉCARTEMENT
39	2	650-3-9	CLÉ
43	1	650-3-64H	LOCATOR - 4.95" HEAVY DUTY CONROD FIXTURE
46	1	650-3-65F	COUVERTURE EN POUSSIÈRE
48	1	650-3-46H	PIN DE LIAISON
51	2	650-3-65D	SUPPORT, BOÎTIER DE CONTRÔLE, FIXATION DE LA BIELLE
54	4	650-3-47W	ÉCROU RIVET, REID ALC-47850
55	1	650-3-47T	BOÎTIER DE CONTRÔLE, FIXATION DE LA BIELLE ASS'Y
56	1	650-3-65E	CHIP CHUTE
57	2	650-3-46S	CHARNIÈRE, COUVERCLE DU LOCALISATEUR FIXATION DE LA BIELLE ASS'Y
58	1	MF-162	ÉCROUS HEXAGONAUX #10-24
59	6	MF-15	VIS À TÊTE CYLINDRIQUE À SIX PANS CREUX 1/4-20 X 1"
60	8	MF-32	VIS À TÊTE CYLINDRIQUE 3/8-16 X 1 1/4"
61	3	MF-78	VIS À TÊTE CREUSE #10-24 X 3/8"
62	8	MF-3D	VIS À TÊTE CYLINDRIQUE #8-32 X 3/8"
63	3	MF-160	ÉCROUS HEXAGONAUX #8-32
64	2	MF-21C	VIS À TÊTE CYLINDRIQUE À SIX PANS CREUX 5/16-18 X 7/8"
66	2	MF-59	VIS À TÊTE CYLINDRIQUE, POINTE PLATE, 1/4-20 X 3/8"
67	14	MF-90	VIS À TÊTE CYLINDRIQUE 1/4-20 X 1/2"

Assemblage du chariot de la bielle

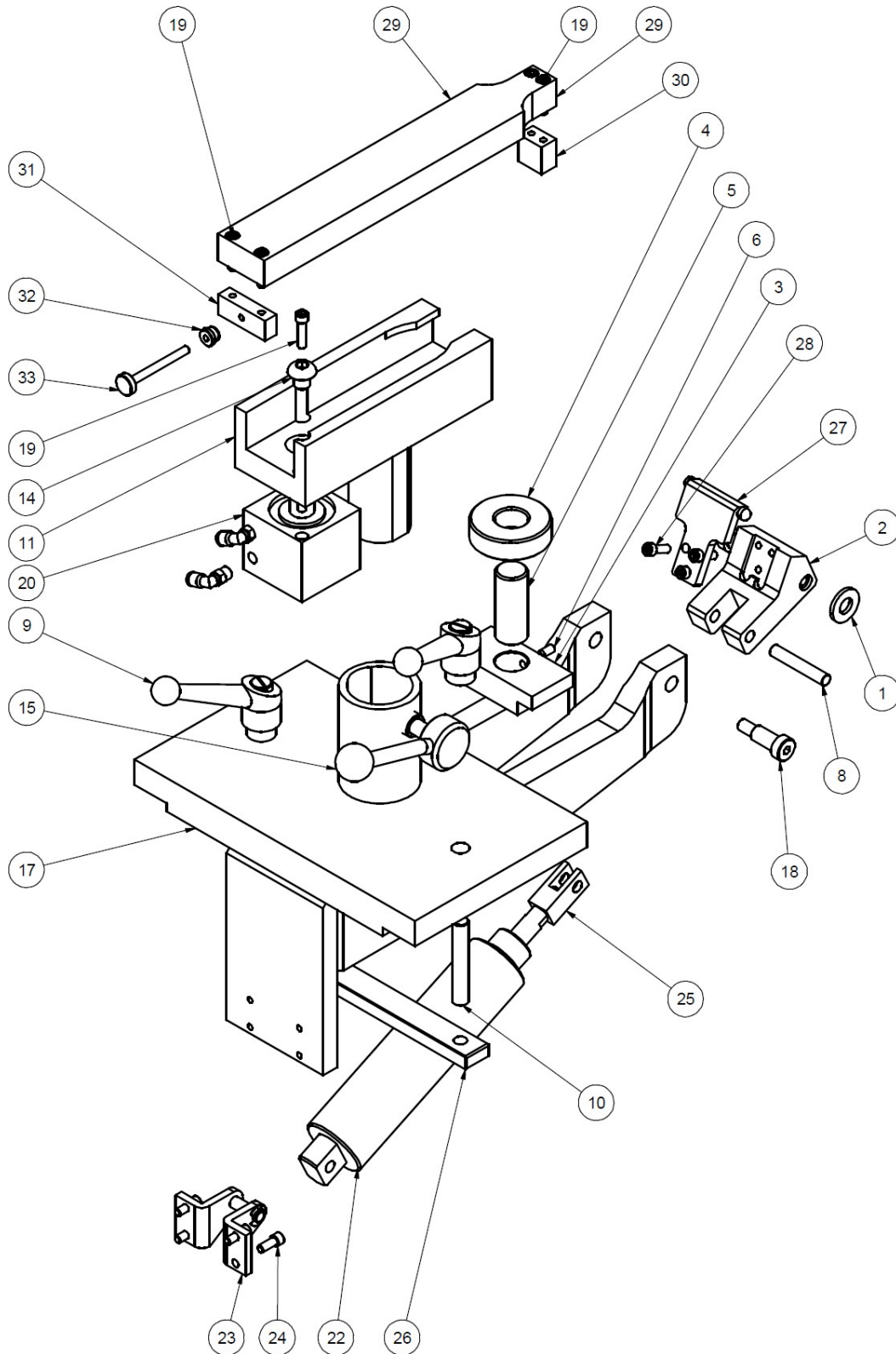

ASSEMBLAGE DU CHARIOT DE BIELLE			
ITEM	QTE	NUMERO DE PIÈCE	DESCRIPTION
1	2	100-19A	RONDELLE, TREMPÉE, 17/32" I.D.
2	1	650-3-47D	LEVIER DE CENTRAGE
3	1	650-3-65A	JACK BODY
4	1	650-3-65B	ÉCROU DE SERRAGE
5	1	650-3-65C	VIS DE SERRAGE
6	1	MF-61	VIS A TÊTE CYLINDRIQUE, 1/4-20 X 1/2"
7	1	MF-59	VIS A TÊTE CYLINDRIQUE, 1/4-20 X 3/8"
8	1	MF-212A	GOUPILLE, 3/8" X 2 1/4"
9	2	514-2-39	POIGNÉE
10	2	514-4-5B	STUD
11	1	650-3-64F	BRAS DE SERRAGE COURT
14	1	650-3-61S	VIS A TÊTE CYLINDRIQUE 1/2-13 X 5/8"
15	1	6310J	POIGNÉE DE LA PINCE
16	1	6310R	INSERTION DE FIL
17	1	650-3-64C	TRANSPORT
18	2	650-4-18A	VIS A ÉPAULEMENT, 1/2" X 1"
19	6	MF-15	VIS A TÊTE CYLINDRIQUE A SIX PANS CREUX, 1/4-20 X 1"
20	1	650-3-45E	BRAS DE SERRAGE CYLINDRE
22	1	650-3-45F	CYLINDRE DE CENTRAGE
23	1	5531B	SUPPORT DE CYLINDRE INFÉRIEUR
24	4	MF-82A	VIS A TÊTE CYLINDRIQUE 1/4-20 X 5/8"
25	1	650-3-45L	CLEVIS
26	1	650-3-48R	BARRE DE SERRAGE, CHARIOT, GRAND DISPOSITIF DE FIXATION DE LA BIELLE
27	1	650-3-64L	BLOC DE CENTRAGE - 2.68 ENSEMBLE DE FIXATION DE BIELLE POUR SERVICE INTENSIF
28	3	MF-14	VIS A TÊTE CYLINDRIQUE 1/4-20 X 3/4"
29	1	650-3-49K	BRAS DE CLAMP
30	1	650-3-49L	EXTENSION DU BRAS DE SERRAGE
31	1	650-3-49N	STOP BLOCK
32	1	650-3-34J	MOLETTE - REID AJ-721
33	1	350-3-34S	VIS DE SERRAGE

Assemblage du collier de serrage de la bielle

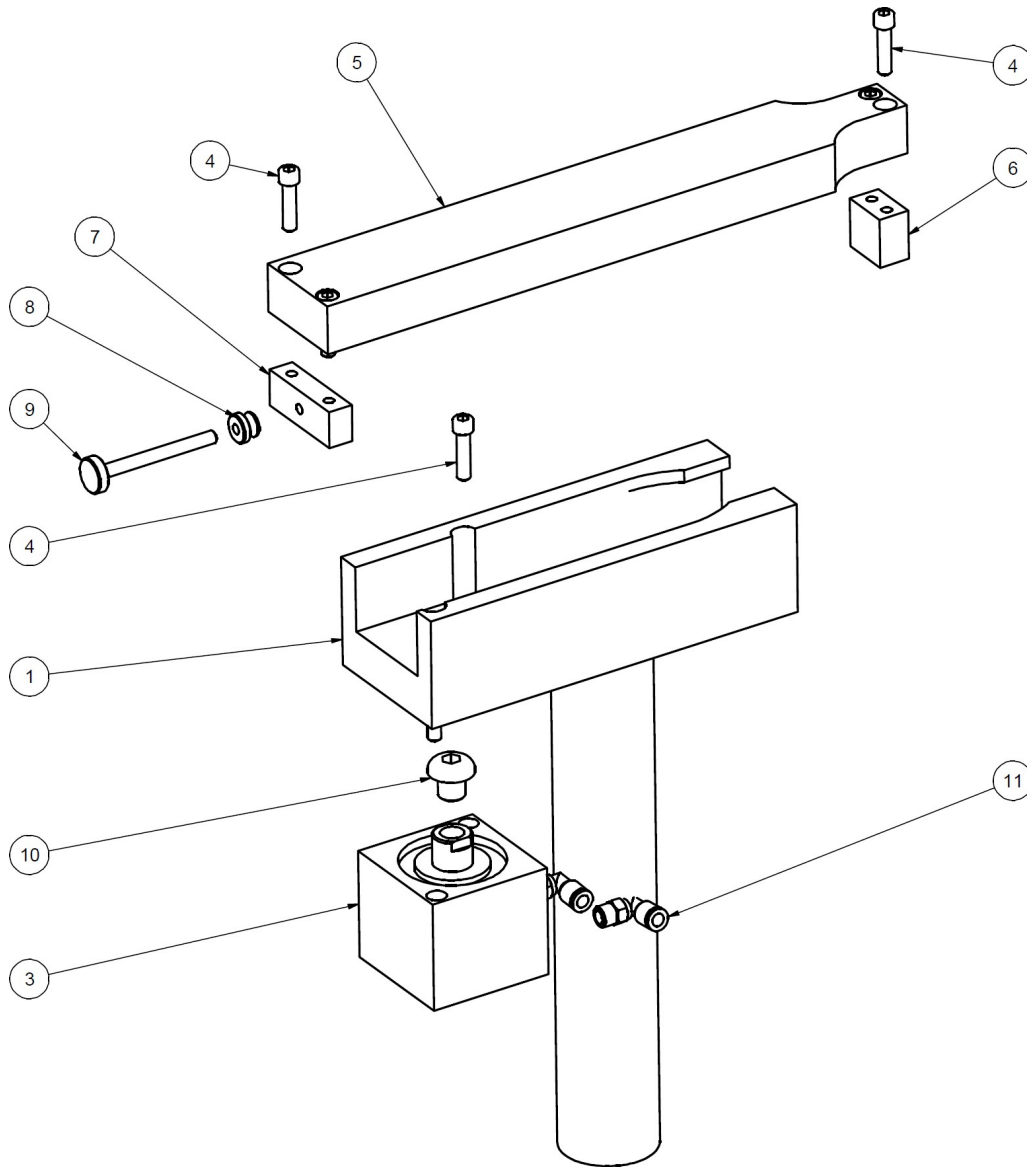

ASSEMBLAGE DU CHARIOT DE BIELLE			
ITEM	QTE	NUMERO DE PIÈCE	DESCRIPTION
1	1	650-3-49H	JAMBE DE SERRAGE
2	1	502-8-52C	PLONGEUR DE PRINTEMPS
3	1	650-3-45E	BRAS DE SERRAGE CYLINDRE
4	6	MF-15	VIS A TÊTE CYLINDRIQUE À SIX PANS CREUX 1/4-20 X 1"
5	1	650-3-49K	BRAS DE CLAMP
6	1	650-3-49L	EXTENSION DU BRAS DE SERRAGE
7	1	650-3-49N	STOP BLOCK
8	1	650-3-34J	BOUTON DE POUCE, REID AJ-721
9	1	650-3-34S	VIS DE SERRAGE
10	1	650-3-61S	VIS A TÊTE CYLINDRIQUE, 1/2-13 X 5/8"
11	2	-	1/8" NPT X 1/4" PTL 90 DEG FITTING

9116 Changeur automatique d'outils rotatifs

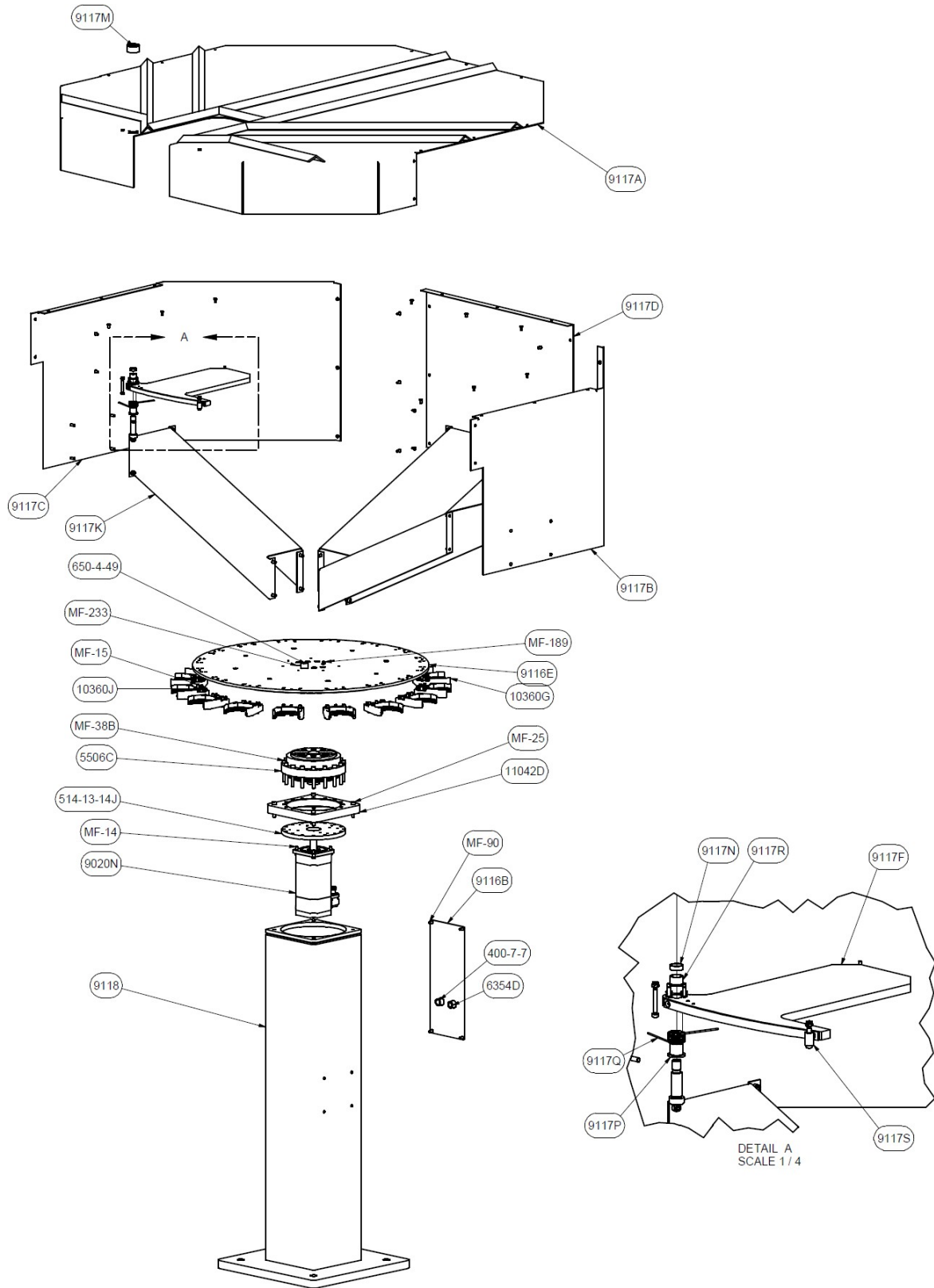

9234 EM105 Enceinte de sécurité

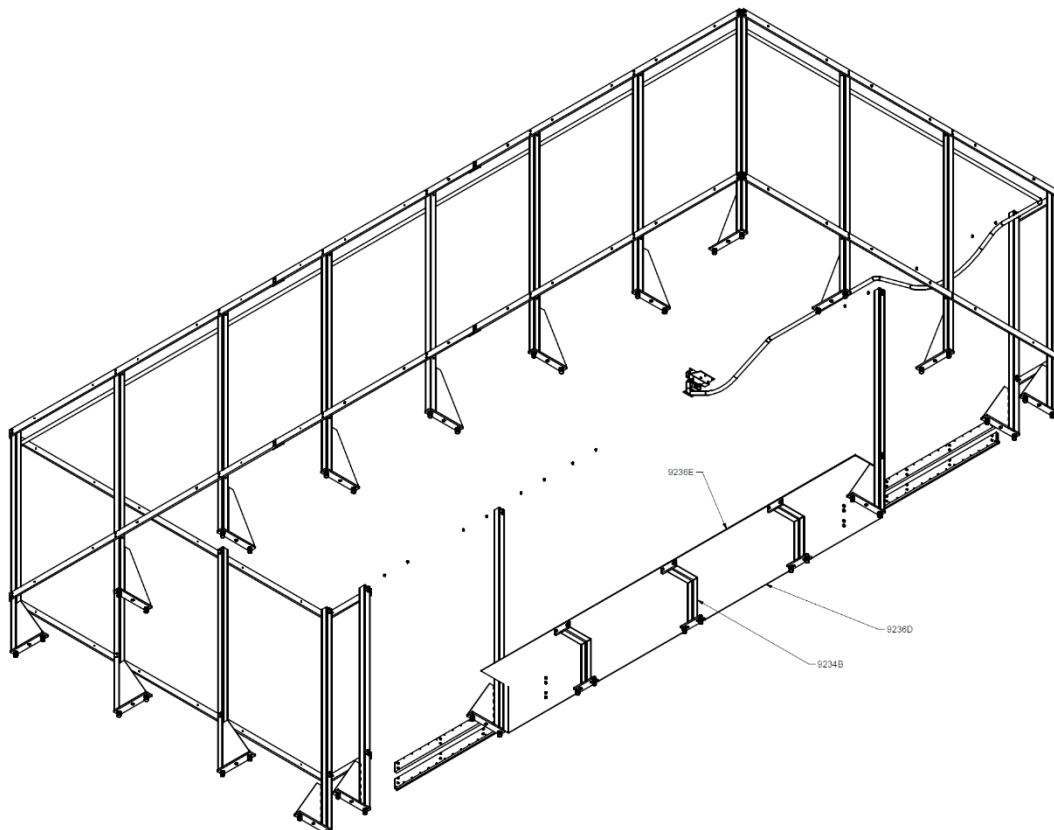
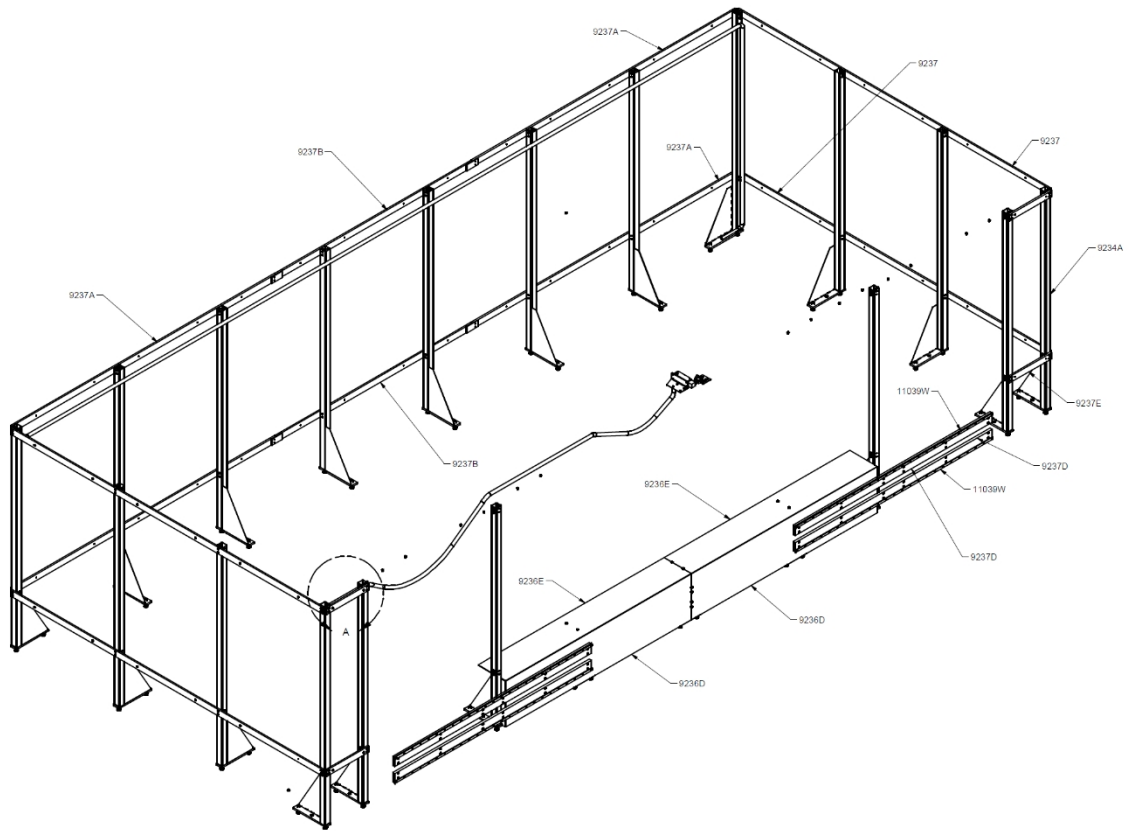

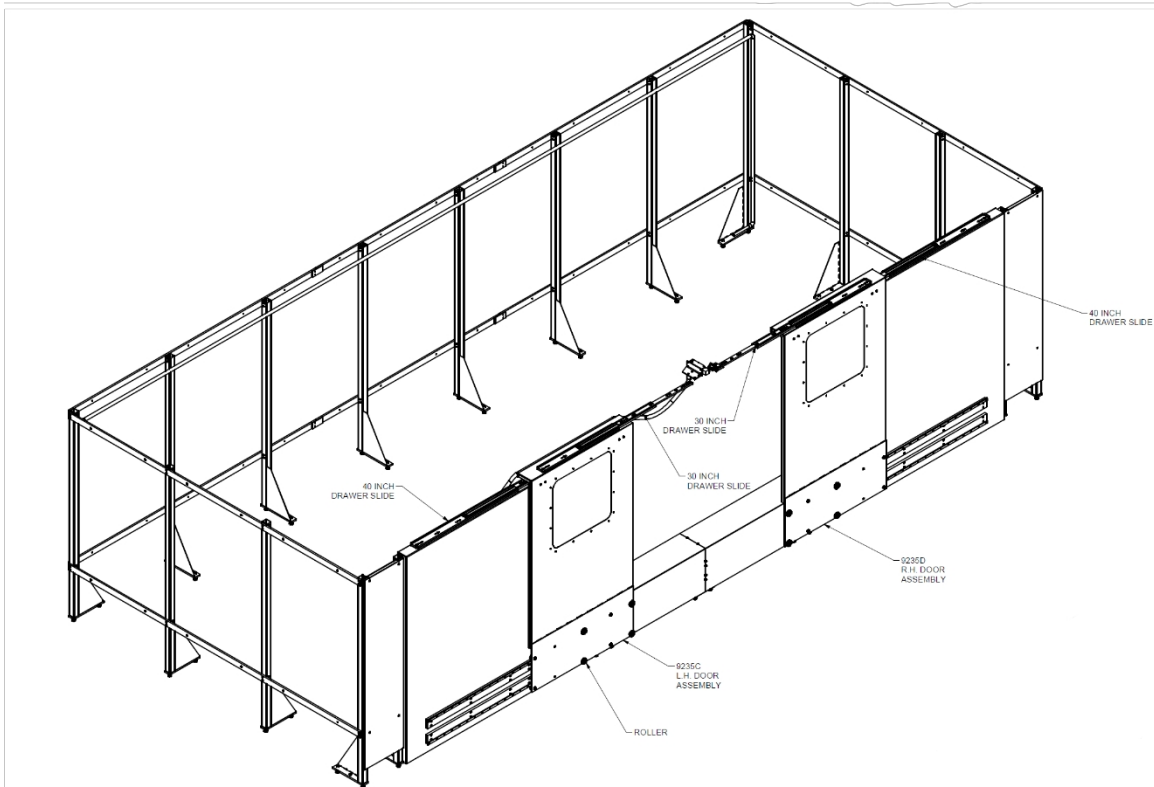
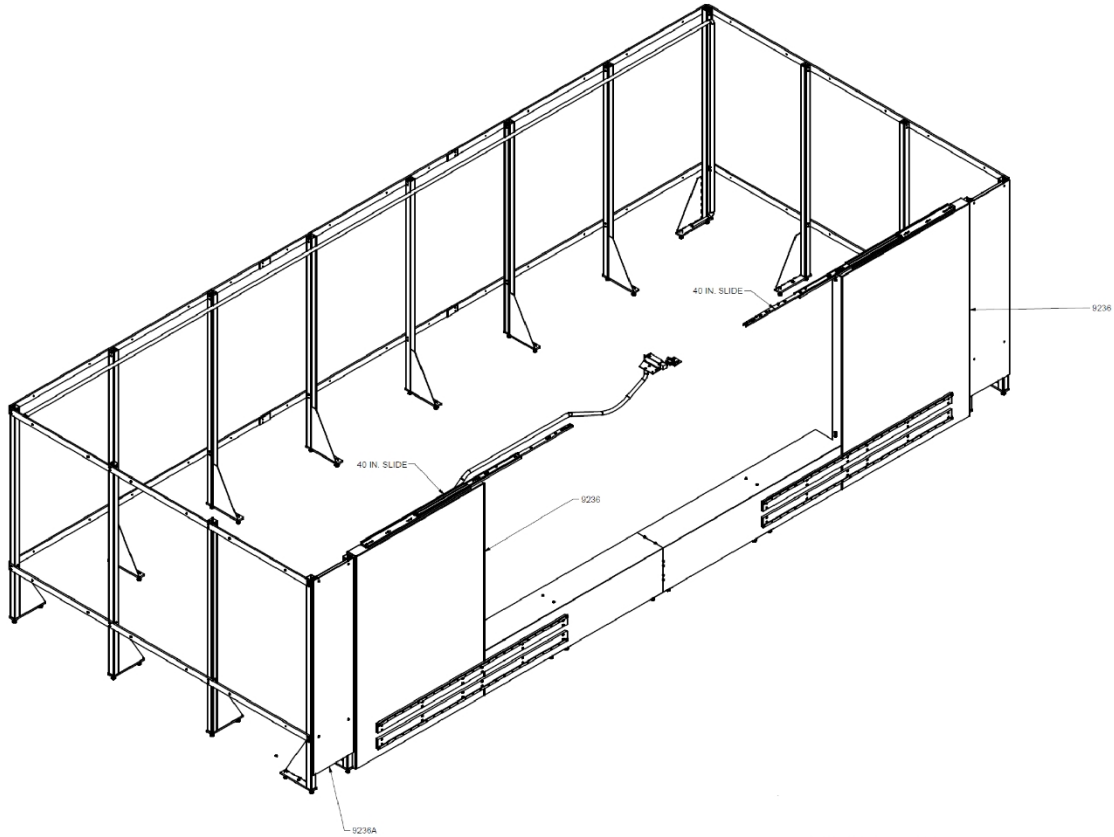

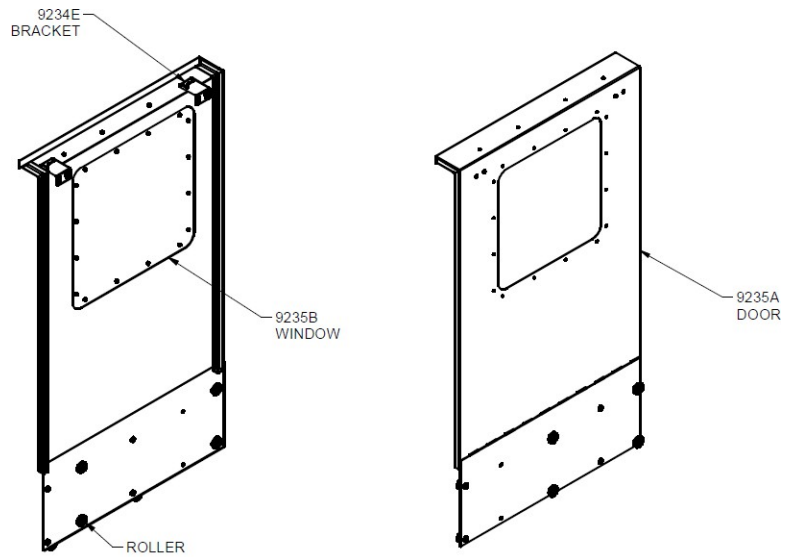
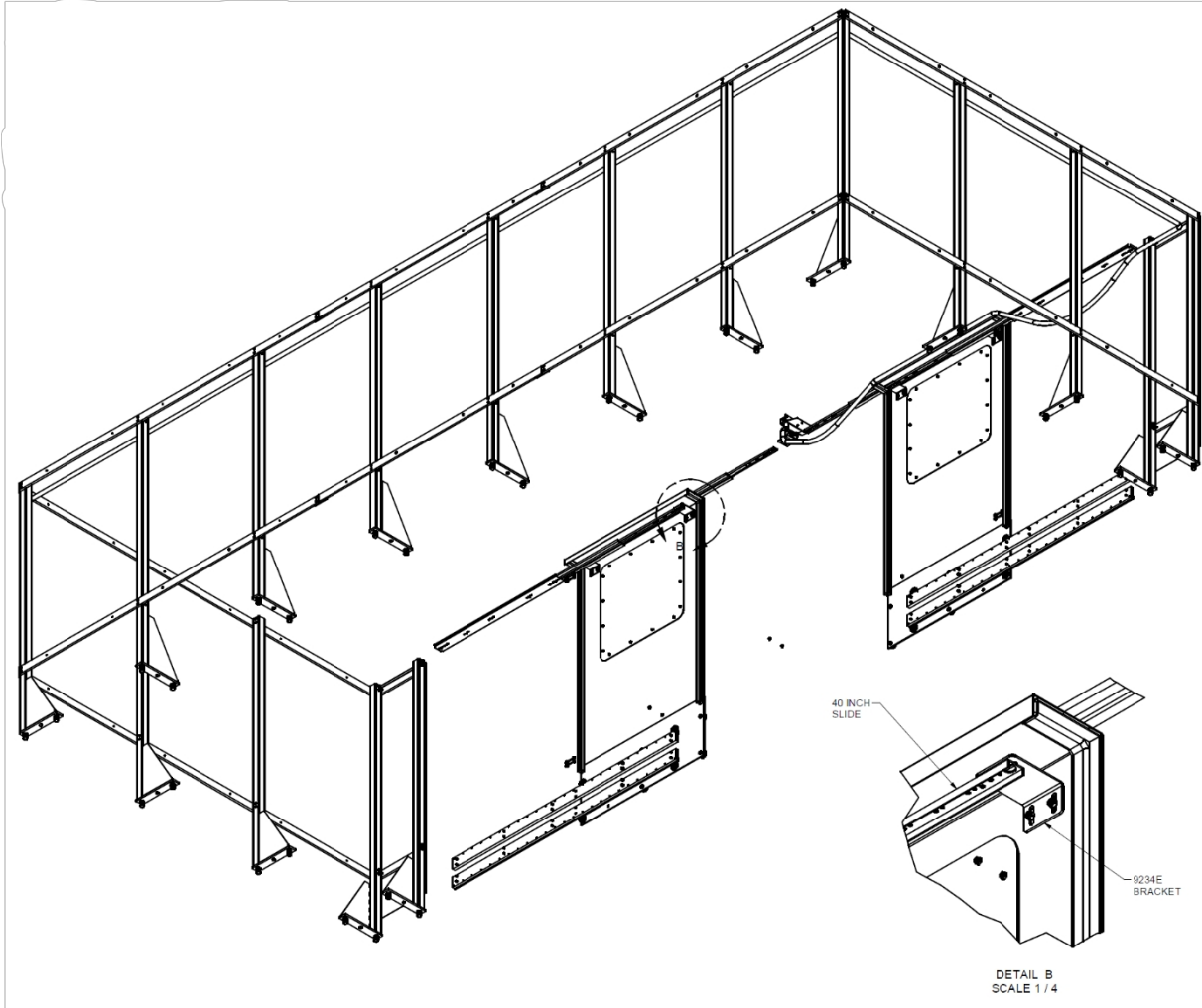

9235C DOOR ASSY
SCALE 0.06 : 1

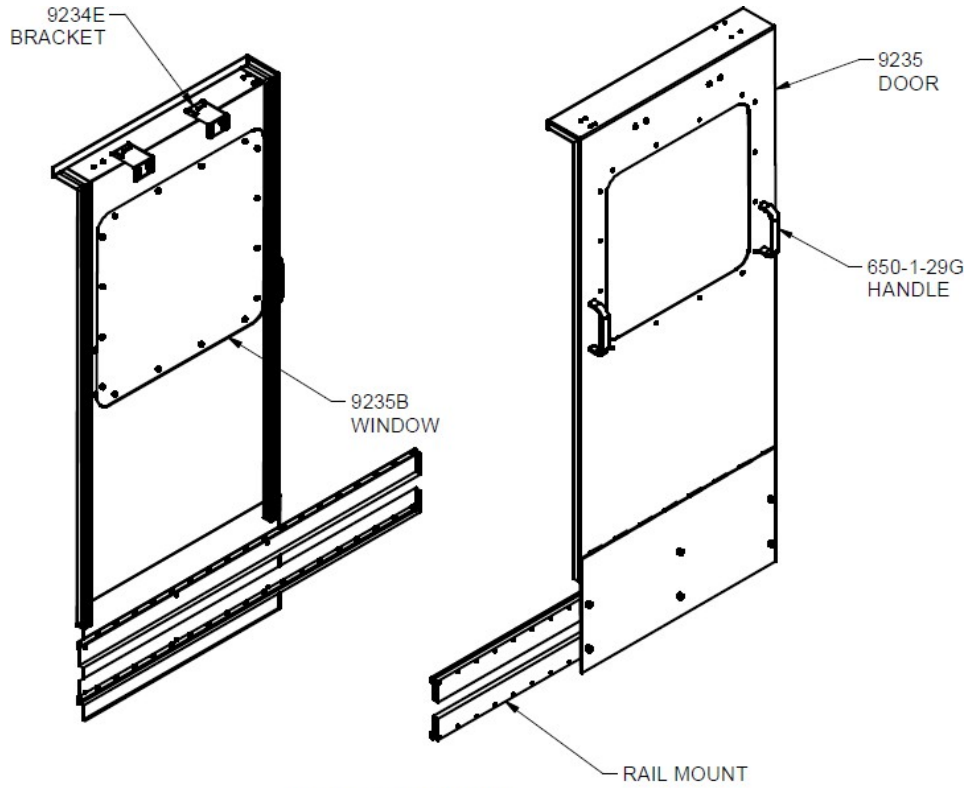

9235E DOOR ASSY
SCALE 0.06 : 1